



**MERSUL
TRENURILOR
DIN ROMÂNIA**

**VASUTA
MENEI TEND**

**EISENBAHN
KURSBUCH**



Premiată
la 34
de expoziții

Deschizător nou
patentat

Auf 34
Ausstellungen
ausgezeichnet

Neuer patentierter
Dosenöffner

FABRICĂ DE CREMĂ ȘI CEARĂ PT. GHETE, CEARĂ
PT. PARCHETE ȘI MOBILE, UNSOARE CAUCIUCATĂ PT. PIELÉ
SCHMOLLPASTA S. A. BRAȘOV.

**G. FOITH
& CO**

TRICOTAGE
FABRIQUE



BRAȘOV

SINAIA

BUSTENI

Ed. XIV.

1. Sept. 1929.

Lei 50.-

2907 1929.

A. 15334 Dubl.



Pour le voyage

Chocolats- Bonbons
et
Specialités des Caramels



STOLLWERCK

Periad

MERSUL TRENURILOR

Valabil dela 1 Sept. 1929

VASUTI MENETREND

Érvényes 1929 szept. 1-től

EISENBAHN KURSBUCH

Gültig ab 1. Sept. 1929



Redacția și Administrația
Mersul Trenurilor
HERMES

HERMES
Vasuti menetrendkönyv
szerkesztősége és kiadóhivatala

Redaction und Verlag
des Eisenbahnkursbuchs
HERMES

Birou de ziare **ELEKES** hírlapiroda
BRAȘOV — BRASSÓ — KRONSTADT
STR. PORTII 32 — TELEFON: 7-49.

Director — Igazgató — Direktor
VICTOR CSISZÁR VIKTOR

Tip. ÉGETŐ A. & K. bényomda, BRAȘOV Strada Porții 64-66.

Aviz — Tudnivalók — Zur Beachtung

Liniile de C. F. cuprinse în tablouri sunt numărate. Numerile tabloului corespund numărării liniilor de pe hartă.

Numărul de tablou a unei stațiuni de C. F. R. îl găsim astfel, că căutăm pe hartă numărul acelei linii, — sau căutăm în registrul alfabetic numele stațiunii referitoare. Numărul, care-l găsim după numele stațiunii arată întotdeauna numărul tabloului.

Timpurile sunt indicate ca începând dela ore 0 până la orele 24.

O sosire de miezul nopții e indicată cu orele 24⁰⁰, iar o plecare la miezul nopții cu ora 0⁰⁰.

Intrucât nu e nici o altă indicațiune la timpul sosirii, respective plecării, se înțelege totdeauna timpul din răsăritul Europei.

Mersul trenurilor s'a redactat în baza datelor oficiale. Deși redacția și-a dat toată silința sa de a da date concrete, cu toate acestea nu poate să-și asume răspunderea nici în ce privește exactitatea datelor ce s'ar fi strecurat în mersul de față.

Dorim să satisfacem însă toate dorințele publicului călător și rugăm prin urmare pe cei interesați să binevoiască a comunica eventualele dorințe redacției pentru a putea perfecționa mersul după plecarea publicului.

A tablăzatokba foglalt vasutvonalak számozva vannak. A táblázatok számai egyeznek a térképen levő vonalszámozással.

Valamely állomás táblázatszámát úgy kapjuk meg, hogy vagy a térképen megnezzük az illető vonal számát, — vagy a betűsoros mutatóban kikeressük az állomás nevét. Az állomásnevek után álló számok mindig a táblázat számát mutatják.

Az időadatok 0-tól 24-ig terjedő óraszámítás szerint vannak feltüntetve.

A pont éjfél megérkezés 24⁰⁰-nak, a pont éjfél indulás 0⁰⁰-nak van jelölve.

Amennyiben az indulási és érkezési időknél külön jelzés nincsen, azok a kelet-európai idő szerint vannak feltüntetve.

A menetrend a hivatalos adatok alapján készült. A szerkesztőség lelkiismeretes gondnal igyekszik az adatokat híven és pontosan közölni, de felelősséget az adatok közlésébe becsusorható hibákért nem vállal.

Minden teljesíthető kívánságnak megfelelni óhajunk s ezért felkérjük az utazóközönséget, hogy ily kívánságait a szerkesztőséggel közölni sziveskedjék.

Die in Tabellen zusammengestellten Bahnlilien sind numeriert. Die Nummern der Tabellen entsprechen den auf der Karte befindlichen Liniennummern.

Die Tabellennummer einer Station erhalten wir, indem wir auf der Karte die Nummer der betreffenden Linie suchen oder auf dem alphabetischen Register den Namen der betreffenden Station feststellen. Die hinter den Stationsnamen befindliche Zahl zeigt immer die Nummer der entsprechenden Tabelle.

Die Zeitangabe ist nach der osteuropäischen Zeit von 0 bis 24 Stunden dargestellt.

Die Ankunft pünktlich um Mitternacht ist als 24⁰⁰, die Abfahrt um Mitternacht als 0⁰⁰ geschrieben.

Sofern bei der Abfahrts- und Ankunftszeit keine andere Bemerkung steht, gilt die osteuropäische Zeit.

Der Fahrplan ist auf Grund der offiziellen Angaben zusammengestellt. Die Redaktion ist bemüht, die Daten genau und gewissenhaft zu veröffentlichen, kann jedoch für eventuelle Fehler keine Verantwortung übernehmen.

Wir sind jedoch gerne bereit, den Wünschen des geehrten Publikums gerecht zu werden, und ersuchen um gefl. Mitteilung derselben.

PRESCURTĂRI Rövidítések — Abkürzungen

Km. = kilometru — kilométer — Kilometer

p, pl. = pleacă — indul — Abfahrt

s, sos. = sosește — érkezik — Ankunft

OP., PO. = Orient Express Paris.

BC., CB. = Rapid Carpații.

Rap. Ard. = Rapid Ardeal.

Rap. Dun. = Rapid Dunarea.

Rap. Buc. = Rapid Bucovina.

S. Or. Exp. = Simplon Or. Express — Simplon Or. Express — Simplon Or.

Express

Exp. = Expres — Express — Express

Acc. = Accelerat — Gyorsvonat — Schnellzug

Pers. = personal — személyvonat — Personenzug

Auto m. = automotor — motorvonat — Motorzug

Mixt = mixt — vegyesvonat — gemischter Zug

Plác. = Plăcere — fürdővonat — Ausflugszug.

h. = haltă — megálló — Haltestelle

⊙, vag. dir. = vagon direct — közvetlen kocs — direkter Waggon

≡, tren direct — közvetlen vonat — direkter Zug

vag. de dorm. = vagon de dormit — hálókocsi — Schlafwagen

vag. rest. = vagon restaurant — étkezőkocsi — Speisewagen

cl. = clasa — osztály — Klasse

circ. = circula — közlekedik — verkehrt

lun = luni — hétfő — Montag

marți = marți — kedd — Dienstag

mierc. = miercuri — szerda — Mittwoch

joi = joi — csütörtök — Donnerstag

vin. = vineri — péntek — Freitag

sâmb. = sâmbătă — szombat — Samstag

dum. = duminică — vasárnap — Sonntag

Ora Eu. Centr. = Ora Europei Centrale — Középeurópai idő — Mitteleuropäische Zeit

↓ = marșrută — me. etirány — Fahrtrichtung

✕ = Restaurant — vendéglő — Restaurant

| = Arată trecere prin stațiuni fără oprire — a vonat az állomáson megállás nélkül áthalad — Durchfahrt ohne anzuhalten

Cuprinsul — Tartalom — Inhalt

Aviz. — Tudnivalók. — Zur Beachtung.

Prescurtări. — Rövidítések. — Abkürzungen.

Regulamentul de transport. — Szállítási szabályzat. — Transportordnung.

Abonamente. — Bérletek. — Abonament.

Nomenclatură stațiilor. — Betűsoros névmutató. — Verzeichnis der Stationen.

Lista târgurilor săptămânale. — Hetivásárok jegyzéke. — Verzeichnis der Wochenmärkte.

Tablouri internaționale de mers. — Nemzetközi menettáblázatok. — Internationale Fahr Tabellen.

Tariful de persoane. — Személydíjszabás. — Personen Fahrarif.

Tablouri de mers Românești. — Romániai menettáblázatok. — Románische Fahr Tabellen.

Călăuza. — Utmutató. — Reiseführer.

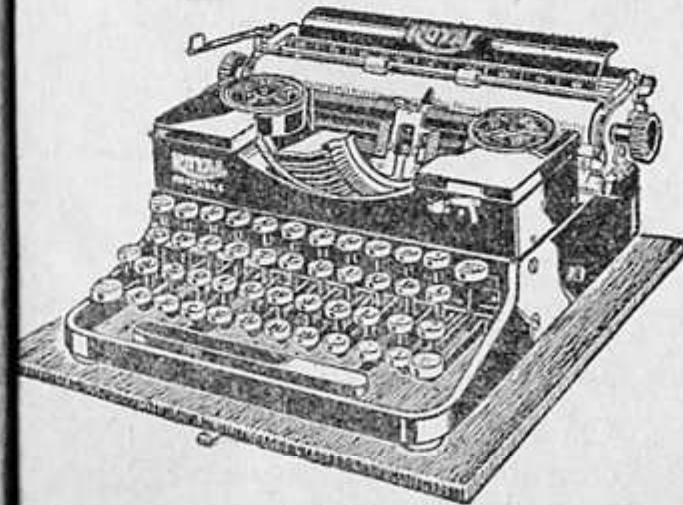

Egyedüli gép, mely
utra és irodában egy-
aránt használható, a

„Royal Portable”
írógép

Vezérképviselő: GOLDSTEIN

Oradea Str. Avram
Iancu No. 3.

Telefon: 2-97.

Lista târgurilor săptămânală de țară celor mai importante.

Fontosabb hetivásárok jegyzéke.

Verzeichnis der wichtigeren Wochenmärkte.

Abrud, luni
Agnița vineri
Aita Mare, marți
Aiud, joi
Alba Iulia, marți și sâmb.
Aleșd, joi
Arad, vineri
Baia de Cris, miercuri
Baia Sprie, luni, sâmb.
Băile Buzias, sâmbătă
Bălașeri, vineri
Baraolt, miercuri
Pățanii Mari, sâmbătă
Batoș, sâmbătă
Beclean, miercuri
Beiuș, joi
Biertan, luni
Bistrița, marți
Blaj, joi
Bocșa-Montana, sâmbătă
Bonțida, joi
Borod, luni
Boroșneul Mare, vineri
Brad, joi
Bran, miercuri și sâmb.
Brașov, vineri
Breț, marți
Câmpeni, sâmbătă
Câmpia Turdei, miercuri
Caransebeș, joi
Cârțani, joi
Cefa, miercuri
Cehul Silvaniei, joi
Cenadul Mare, luni și joi
Cernatu, luni
Chișineu Criș, marți
Ciuca, joi
Cluj, miercuri
Cocota, sâmbătă
Corund, sâmbătă, joi
Covasna, sâmbătă
Crașna, marți
Cristur, sâmbătă
Dej, vineri
Deta, sâmbătă
Deva, miercuri
Dezna, sâmbătă

Diciosânmartin, miercuri
Ditrău, marți
Diosig, miercuri
Dumbraveni, sâmbătă
Făgăraș, vineri
Făget, vineri
Feldiora, sâmbătă
Frumoasa, sâmbătă
Gheorgheni, sâmbătă
Gherla, luni, vineri
Ghioroc, joi
Gilău, vineri
Gurghiu, sâmbătă
Hațeg, luni
Hida, luni
Homorod-Ocland, luni
Huedin, marți
Hunedoara, marți și sâmb.
Ierlău, luni
Iliu, vineri
Ineu, vineri
Jamul Mare, sâmbătă
Jibou, joi
Josani, vineri
Liebling, luni
Lipova, sâmbătă
Ludoșul de Mureș, marți
Lugoș, marți
Mărgărita, vineri
Mediaș, joi
Mehadia, sâmbătă
Mercurea Ciuc, miercuri
Mercurea Nirajului, mierc.
Nadlac, luni, joi
Năsăud, joi
Ocna Mureșului, vineri
Ocna Sibiului, sâmbătă
Ocna Sugătag, joi
Odorheiu, marți
Oradea, luni și vineri
Oraștie, vineri și sâmbătă
Oravița, sâmbătă
Orșova, luni, joi, sâmb.
Ozun, miercuri
Pecica Ung., mierc. sâmb.
Periamoș, vineri
Petroșani, vineri

Praid, joi
Prejmer, sâmbătă
Prundul-Bărgăului, sâmb.
Pui, sâmbătă
Râșnov, miercuri
Reghin, joi
Reșița, vineri
Reteag, joi
Rupea, vineri
Săcueni, vineri
Sălcina de jos, luni
Săliște, luni
Salonta Mare, vineri
Săndominic, luni
Sângeorgiul de pad. vineri
Sănnic Mare, marț și vin.
Sărmașau, joi
Sebeș, luni
Sebiș, joi
Sf. Gheorghe, luni
Sibiu, marți și vineri
Sighetul Marmăției, vineri
Sighișoara, joi
Simeria, joi
Simleul Silvaniei, vineri
Steierdorfanina, vin. sâmb.
Tg. Mureș, joi
Tg. Săcuesc, joi
Tășnad, vineri
Teacă, luni
Teiuș, miercuri
Tileagd, vineri
Timișoara, vineri
Tinca, luni
Toplița, luni
Turda, sâmbătă
Valea Lungă, miercuri
Valea lui Mihai, joi
Variaș, miercuri
Vașcău, sâmbătă
Vințul de jos, miercuri
Vințul de sus, luni
Vișău de sus, joi
Zalău, sâmbătă
Zărnești, luni
Zlatna, sâmbătă

Lista târgurilor am luat-o în întinerar spre rugarea voiajorilor comerciali.
A vásárok jegyzékét a kereskedelmi utazók kérelmére vettük fel menetrendünkbe.
Wir haben die Liste der Märkte auf Ansuchen kaufmännischer Reisender in unsere Fahrordnung aufgenommen.

Nomenclatura stațiunelor

Numerile notate lângă stațiuni arată tabelele corespunzătoare

Az állomások befűsoros jegyzéke

A nevek mellett feltűntetett számok a vonatkozó táblázatot mutatják

Alphabetisches Verzeichnis der Stationen

Die Ziffern neben den Stationen verweisen auf die betreffende Tabelle

Abacția 130. 131
Abrămuț, Vedresábrány 36
Abrami, Érabrány 36
Abrud, Abrudbánya 27
Acăș, Ákos 33
Acațari, Ákosfalva 22
Aciliu, Ecsellő 16
Aciuța, Ácsfalva 53
Adamus, Küküllődomb 18
Adâncata 102. 122. 123
Berhomeț pe Siret 123
București 102. 101
Cernaui 102
Siret 122
Adjud 20. 102
Aegisius 98
Afumați 70
Agadici, Majdánagadics 84
Agărbiciu, Szászegerbegy 15
Agem 95
Agnița 12
Agnița Târg 12
Aiid, Nagyenyed 1
Alba-Iulia Gy.-Fehérvár 3. 16. 46
Arad 3
Sibiu 16
Teiuș 3
Zlatna 46
Alba Iulia Cetate 46
Albești 101
Aleșd, Eled 1
Aleșd h. 1
Alexandreni 136
Alexandria 66
Alexandru cel bun h. 126
Alex. Radovici 4
Alexieni 99
Alius, Temesillésd 76
Almaș, Kézdiálmás 9
Almaș, Háromalmás 53
Alțina, Alczina 12
Aluniș, Szászmagyaros 20
Amăț, Amacz 41
Ampoița, Tótfalud 46
Ampoiu, Ompolymező 46
Andrășești 99
Andrei Mureșanu, Széttálló 36
Andrei-Șaguna, Keresztény-sziget 16
Anghelus, Angyalos 9
Anieș, Dombhátfűrdő 31
Anina 84
Apa 29
Apahida 1. 29
Apața, Apácza 1
Apold 12
Apoldul de sus, Nagypold 16
Apoldul de jos h. Kisapold 16
Arad 3. 50. 51. 52. 53. 77. 78
Brad 53
București 3. 1
Budapest XVIII

Curtici 3
Jimbolia 78
Oradea 50
Otlaca 52
Pecica 51
Teiuș 3
Timișoara 77
Aradul-Nou, Ujarad 77. 78
Arcălia, Arokața 25. 30
Arcești 68
Archita, Erked 1
Arciz 132
Arcuș, Gidófalva 8
Ardud, Erdőd 40. 41
Ardusad, Erdőszáda 40
Ardusat h. 40
Argestru 177
Ariniș, Egerhát 33
Arman 95
Armășești 99
Armeniș, Ormányes 61
Aron Pumnul 102. 117
Arpașul de jos, Alsóarpás 11
Asău 20
Atachi 137
Ațel, Eczel 1
Athènes XIII
Augustini, Ágostonfalva 1
Aurel Vlaicu, Bencenc 3
Avignon IX
Avram Iancu 53
Avrig, Felek 11
Azuga 1
Băbadag 96
Băbeni 68
Băbuțeni, Aranyosmező 29
Bacău 102, 109
Băcești 110
Băcia, Bács 48
Băcicoiul Marc-Cărpiniș, Nagy-bocskópergenyes 2
Baciu Triaj, Kisbács 1
Bacova, Bakovár 75
Bădeni 112
Badilă 105
Bahnea, Bonyha 18
Băhrinești 102
Baia de Aburi 41
Baia de Arieș, Aranyosbánya 27
Baia de Criș, Körösbánya 53
Baia Mare, Nagybánya 29, 34, 35
Baia Sprie 34
Cluj 29
Friza de jos 35
Satu Mare 29
Baia Sprie, Felsőbánya 34
Băicoi 1. 6
Băiești, Bájed 48
Băile Călan 48
Băile Episcopiei, Püspökfűrdő 58
Băile Felix, Félixűrdő 58. 59
Băile Herculane, Herkulesűrdő 61

Băile Idiciu, Idecsűrdő 20
Băile Malnaș, Málnásűrdő 8
Băile Miercurea 16
Băile Ocna Sibiului 15
Băile Sovata, Szovátafűrdő 22
Băile Tușnad, Tusnádfűrdő 8
Băilești 70
Băulescu 131
Băiuș 131
Balaci 65
Bălăbănești 129
Băfani, Békafalva 9
Bălănoaia 90
Bălașeri, Balavásár 18
Balca, Bályok 36
Bălca 20
Bălcaci, Bolkács 18
Balda, Bád 25
Băldana 61
Baldovinești 103
Balint, Bálincz 73
Balota 61
Balotesti 107
Balș 61
Baltă Sărată, Ujkaránsebes 61
Bălteni 104
Bălți 135, 136
Banca 104
Bandul de Câmp., Mezőbánd 23. 24
Băneasa 89
Bănești 62
Bănila pe Ceremuș 128
Bănila pe Siret 125
Bănița, Banița 48
Bănlăca Crișului, Körösbánlaka 1
Banloc, Bánlak 88
Băraca, Baraka 54
Barața, Radnabaracka 3
Bărganu 92
Bărbătești 71
Bărbătești 128
Bărbăși 20. 103
Barcea 20
Bărlad 101. 104. 129. 131
Basarabasca 131
București 104. 101
Galați 129
Iasi 104
Bărnova 104
Bărnățiu, Oboksamocsolya 38
Bărsa, Bărza 53
Barzava, Marosborsa 3
Bărzești 104
Basarabasca 130. 131. 133
Bărlad 131
Cetatea Albă 133
Chișinău 130
Galați 130
Basarabi 114
Bascov 64
Basel I. II.
Băsești-Ulcium, Illésf.-Völcsök 33

Batár, Feketebátor 55
Bația, Bacza 30
Batiz 42
Batiz h. 29. 42
Battonya 51
Bătuța, Bătyafalva 3
Bazargic 95. XV. XVI.
Bazargic Nord 95
Bazias 86
Beclan, Bethlen 30. 31
Beclan (Fág.) Bethlen 11
Bedevla 2
Beia, Homoródbene 1
Beiuș, Belényes 59
Beiuș Șomcoiuși, Belényes-
sonkolyos 59
Beiuș Uilac, Belényesujlak 59
Békésesaba 56. IV. VII
Bela Crkva 86
Belcești 112
Belint, Belence 61
Bencei, Alsóbencsek 76
Benești 13
Beuthem V.
Beograd XI. XII. XIII
Berbești 43
Beregsău, Berekszó 61
Bereni 20. 22. 23
Berești 129
Berezina 132
Berghia, Mezőbergenye 23
Berheci 104
Berhomet pe Siret 123
Berlin III. V.
Berliște, Berlistye 85
Bernadea, Bernad 18
Berveni, Börvély 39
Berzovia, Zsidovin 83. 84
Beșimbac 11
Beșineu, Besenyő 25. 30
Betești 17
Benea 65
Beuthen III. V.
Bibești 71
Bicsad, Bükszád 42
Bicsadul Oltului, Sepsibükszád 8
Biharkeresztés I. IV. V. XIX.
Bihor, Bihari 2
Biled, Billéd 79
Birda 83
Birtin 53
Bistra, Bisztra 27
Bistrița, Beszterce 25. 30
Bița, Bita 9
Biulbiul Mic 95
Bivolăria 120
Bizușa, Büdöspataka 29
Blaj, Balázsfalva I. 18
Blejoiu 4
Boboc 101
Bocșa Izvor, Boksánforrás 83
Bocșa Rom., Várbocksán 83
Bocșa Uzinc, Boksánhuta 83
Bocsig, Bokszeg 53
Bod, Boffalu 1
Bodoc, Sepsibodok 8
Bodrogul Nou, Ujbodrog
Boerebista 72
Bogata de Mureș, Marosbogát 20
Bogdana 92
Bogdănești 131
Bogdan Vodă 95
Bohumin IV. VII.
Boian 135
Boița, Boicza 68
Boiu, Bun I. 17
Boj, Bors I
Bolcaș, Apátkeresztur 36
Boldureni, Boldor 74
Bologa, Sebesvár I

Bologna X.
Bolovani, Kavicsbánya 12
Bontesti, Bonczfalva 53
Bordighera VIII
Borgo Bistrița, Borgóbeszterce 30
Borgo Joseni, Alsóbörgő 30
Borgo Rus, Oroszbörgő 30
Borgo Suseni 30. 117
Borla, Szilágybála 38
Borlești, Bariafalva 40
Boroșneul Mare, Nagyborosnyó 9
Borșa, Borsá. 45
Borz 59
Bostinești 4
Boteni 95
Botoșani 115
Boureni 70
Boutari, Bouczár 72
B. P. Hașdeu 137
Brad, Brád 53
Brădești 61
Brăești 116
Brăila 103
Brâncoveni 94
Brănești 92
Brănișca, Branyicska 3
Brașov, Brassó I. 8. 10. 11. IV.
Arad I. 3.
Brețcu 8. 9
București 1
Oradea 1
Petru Rareș 8
Sibiu 11
Zărnești 10
Brașov Bartolomeu 10. 11
Brașov Suburbie I. 10. 11
Brașov Stupini 1
Bratea Barátka 1
Brătești, Baráthely 1
Brăteni, Baracháza 81
Brates, Barátos 9
Bratislava I. III. VII.
Brăzești, Berzesd 27
Brazi I. 101
Breaza 1
Breslaw IV. VIII.
Breslau III. V.
Brețcu, Bereczk 9
Bretea Mureșana, Marosbrettye 3
Bretea Sireiului, Magyarbrettye 48
Brigue I. II.
Brihenii, Bihorlonka 59
Brno VII.
Brodina 120
Broscăuți 113
Bruxelles V.
Broșteni 99
Bucegea 115
Buciumeni 135
Bucova, Bukova 72
Bucovăț 104
Bucu 99
București I. 61. 89. 91. 92. 101.
I. II. III. IV. V. VI. VII. XIV. XV
Beograd XI
Brașov 1
Berlin III.
Budapest (Curtici) II. IV. VII
(Episc. Bihor) I.
Chișinău 101. 104
Constanța 92
Danzig VI.
Galați 101. 103
Giurgiu 89
Gr. Ghica Vodă 101. 102
London V.
Oltenița 91
Oradea 1
Ostende I.
Paris I. II.

Praha VII.
Sofia XIV.
Teiuș I
Timișoara 61
Varna XV.
Warszava VI.
Wien IV.
Buda I. 5
Budapest 37. 56. I. II. III. IV. V.
VII. XVII. XVIII. XIX. XX.
București I. II. III. IV. V. VII.
Calafat XVII.
Oradea XIX.
Salonta Mare 56
Satu Mare XX. 37
Timișoara XVIII.
Budatelec, Budatelke 25
Budești 91
Buftea I. 101
Bugaz 133
Buhăești 104. 110
Buhuși 109
Bujacul Mare, Nagybuzsák 51
Bujor, Buzsortanya 25
Bujorul Băn, Bozsor 73
Bulboaca 130
Bulgăruș, Bolgáros 78
Bumbești 71
Burdea 65
Burdiuc 135
Burjuc, Burzsuk 3
Buru, Borév 27
Bușag-Tăuții d.j., Bus.-Misztótf. 29
Bușteni 1
Bustino 2
Buțan, Rikod 1
Butoești 61
Buza, Buzaháza 22
Buzău 101. 103. 105
București 101
Chișinău 103. 130
Galați 103
Grigore Gh. Vodă 101. 102
Nehoiășu 105
Buzescu 66
Buzias, Buzias 74. 75
Cacica 117
Căcoveni, Kákófalva*84
Cadia, Nagykágya 2
Caila, Sajóudvarhely 30
Căinari 130
Căineni 68
Căiuți 20
Calafat 70. XVII.
Calafat Port 70. XVII.
Calais I
Călan, Pusztakalán 48
Călărăși 93
Călărăși Port 93
Călata, Nagykalota 28
Calatis 98
Călățele, Kiskalota 28
Calea Mare, Magyargyepes 59
Calfa 130
Călimănești 68
Călinești 68
Călnic, Kölnök 83
Călnic, Kelnek 16
Cămara la Sighet, Szigetkamara
2. 43. 44
Cămara la Sighet Triaj 43. 44
Căniă, Kálmánd 39
Câmpeni, Topánfalva 27
Câmpia Turzii, Aranyosgyéres I.
Câmpina I. 7.
Câmpinița 7
Câmpul Libert. Balázsfalva fel-
állítás 1
Câmpulung 63
Câmpulung Buc. 117. 119

Câmpul Pânei, Felkenyér 47
Câmpuri Surduc 3
Cândești 105
Cândreni 117
Cănești, Kenderes 1
Cannes IX.
Căpâd, Keped 74
Căpâna, Kaplony 59
Căpeni, Köpec 1
Căpruța, Maroskapruca 3
Capul Podului 41
Capul-Satului 117. 119
Caracal 67
Căramidărie 50. 52. 53
Caransebeș, Karánsebes 61. 72
Caransebeș Tigliarie 72
Caraoier 95
Caracul pe Siret 123. 124
Cărare 117
Carasu 113
Cărbuna 130
Cărbunești 71
Cărcea 61
Căreii Mari, Nagykároly 2. 38.
39. XX.
Berveni 39
Budapest XX
Sigh. Marmarței 2
Zalău 38
Cărlova, Madarász 50
Carmen Sylva 97a
Carol I. 96
Cârpa, Körpa 61
Cărpiniș, Kerpenyes 61
Cărtani, Karczfalva 20
Cărța, Kercz 11
Căsei, Alsókösdy 29
Cășicea 95
Casim 95
Cășolț, Hermány 12
Cața, Kacza 1
Căteju, Kaczkó 29
Căteju 91
Cătina 6
Cătrânic 135
Căușani 130
Căvărănul, Karaván 61
Cazaci 62
Căzănești 99
Cazarma Vânător. de Munte 41
Ceahor 102
Ceair 95
Cefa, Cséffa 50
Cehul Silvaniei, Szilagyecseh 33
Ceica, Magyarcséke 59
Cenad, Ocsanád 79
Cepenița 112
Cernei, Csermő 54
Cernăuți 102. 125. 135
București 102. 101
Grigore Ghica Vodă 102
Vasile Lupu 135
Vijnița 128
Wien IV
Cernavodă Pod 92
Cerneteaz, Csernegyháza 76
Cernica 91
Cerni Ardov 2
Cesca Trebova VII.
Cetatea Albă 132. 133
Cetatea Ardudului 41
Cetatea Câmpiei 22
Cetatea de Baltă, Küküllővár 18
Checea 61
Cherechi, Erdőkerek 53
Cheresig, Körösszeg 57
Cheța, Maroskeze 20
Cheveresul Mare, Nagykövérés 75
Chibed, Kibéd 18
Chichiș, Kőkös 8

Chiciud, Mezőkecsed 25
Cichiud Sat h. 25
Chileni, Kilyén 8
Chilia 40
Chinezul, Temeskenéz 81
Chiraftei 129
Chiraleș, Kerlés 25
Chircăești 130
Chiriac 90
Chișalău 126
Chișinău 104. 130
Chișoda, Tesöld 75. 83. 86
Chitiia I. 61. 101
Chizătău, Kiszető 61
Chust 2
Caicova, Csák 88
Caicova Obor 88
Ciadărungă 130
Ciartoria 128
Ciața, Csátád 78
Ciceu Cristur, Csicsókeresztur 30
Cicerea 117
Ciciri, Maroskeresztur 3
Cighid, Csegőd 55
Cilbăia 103
Cincău 127
Cinta h. Fintaháza 22
Cintei h. Nadabmalom 50. 52
Cioara 100
Cioe, Csókfalva 18
Ciocănești 61
Ciocărlăul de jos, Nagysikárló 29
Ciochina 99
Ciocmaidan 131
Cionchești, Csonkás 41
Ciorani 99
Cioreni, Csókapusztá 79
Cipău, Maroscsapó 20
Cireșoia 20
Cireșu 100
Cislău 105
Cisnădie, Nagydisznód 14
Ciucea, Csucsá 1
Ciudei 124. 125
Ciulnița 92. 93. 94
Ciuneghiul nou, Illye 50. 55
Ciumeni, Lóvész 20
Ciunesti 63
Ciupereni, Gombástanya 42
Ciurea 104
Clarii VII 61
Cliciova, Klicső 73
Clinciu 105
Clododia, Klopodia 74
Cloșca, Sinfalva 27
Clucereasa 63
Cluj, Kolozsvár I. 29
Arad I. 3
Budapest XIX
București 1
Oradea 1
Săbă-Mare 29
Cobadin 95
Cobălnia 136
Cociu, Szamoskőcs 31
Cociuba, Köröskocsoba 53
Codlea, Feketehalom 11
Codru 96
Cogealac 96
Cojocaru 61
Cojocna, Kolozskara 1
Coldău, Várkudu 30
Colț 65
Colțan, Kolczán 83
Colțirea, Kolczér 40
Comana 89
Comănești 20. 21
Comarnic 1
Comloșul Bănățean, Nag kom-
lós 80.

Comoriște, Komornok 84
Comrat 131
Conacul Iosif, Józsefszállás 87
Conop, Konop 3
Constanța 92. 97a. 97b.
București 92
Carmen Sylva 97b
Mamaia 98
Varna XVI
Constanța Port 92
Conțești 61
Copăcioasa 71
Copsa Mică, Kiskapus I. 15
Corabia 67
Corbu 61
Cordău, Kardó 59
Corlătești 99
Cornățel, Hortobágyfalva 12. 13
Corney 104
Corney Ardeal, Sövényfalva 18
Cornet 68
Cornurile 99
Coroiu Sănmartin, Kézdi-Szent-
márton 18
Coșbuc, Városfenes 59
Cosciua 125
Coșlariu, Koslár 3
Cosmești 20. 104
Cosminul 102
Coșna 117
Costeiu Mare, Nagykastély 61
Costeiu de sus, Feisőkastély 73
Costești 61. 65
Coștuiu 44
Coștuiu Mina 44
Cotești 101
Coțmani 126
Cotnari 112
Coțofeni 61
Covasna, Kovászna 9
Coveș, Ágotakövesd 12
Cozieni 92
Crăciunel, Alsókarácsonyfalva 1
Craiova 61. 70. XVII
Craiu de Câmpie, Mezőkirály-
falva 23
Crasna 104. 134
Creangă 12
Crețești 134
Crișeni 32
Cristeiu Român 1
Cristesti 104
Cristian, Keresztényfalva 10
Cristur, Székelykeresztur 17
Crișul-Alb, Kisjenő 50
Criva 135
Crivadia, Krivádi 48
Crivina, Krivina I. 101
Crucea de jos 108
Cruceni, Tor. Keresztes 82
Crucișor, Borválaszt 40
Crușovăț, Körötvélypatak 61
Crvena Crkva 86
Cući, Kutyafalva 20
Cuciurul Mare 102
Cucueți 107
Cucuteni 111. 113
Cugir, Kudzsir 47
Culevcea 132
Culmea 130
Cunța, Koneza 16
Cupca 124
Curcani 91
Curtea de Argeș 64
Curtieni 134
Curtici, Kürtös 3. I. II. III. IV. VII.
XVII.
Curtioaia, Körtevélyfája 20
Curtiușeni, Értkörvélyes 2
Cusilovca 136

Cuza Voda 111
Cuzdriora, Kozárvár 30
Dăești 68
Dăgăja 110
Daița 89
Dakovo 2
Dălga 92
Dămieni, Deményháza 22
Daneș, Dános 1
Dăngeni 113
Danzig VI.
Dărmănești 102. 117
Dârste Săcele, Derestvehétfalu 1
Davideni 125
Deaj, Désfalva 18
Dealul Spirei 89
Deapoi, Gyapoly 2
Debrecen 37. XX.
Decea, Marosdécse 1
Decebal, Árpád 55
Deda, Déda 20
Dudulești 103
Deia 118
Dej, Dés 29. 30
Deleverage, Marosvécs 20
Denta 86
Derin 96
Derșida Mică, Kisderzsida 38
Desghingeni 131
Deta, Detta 86
Deva 3
Deveselu 67
Dezmir, Dezmér 1. 29
Diana 11
Dicioșanmartin, Dicsőszentm. 18
Dijon IX.
Dim. Bolintineanu 91
Dim. Cantemir 132
Dindeleag, Dendeleg 29
Diocheți 108
Dioșig în Bihor, Bihardiószeg 2
Disescu C. 68
Diștești 6
Ditrău, Ditró 20
Dobeni, h. Bögöz 18
Dobra, Hunyaddobra 73
Dobrești în Bihor 60
Dobrina 134
Docăneasca 129
Doclini, Doklény 84
Doctor Babeș 76
Doctor Rațiu 29
Doftana 7
Diocești 62
Dolhasca 102. 114
Dolhești 114
Domănești Moft. M., K.-majtény 2
Domașnea Cornea, Dom. Somfa 61
Domodossola I. II.
Dondușani 135
Dorna Burcut 117
Dorna Mică 117
Dornești 102. 120
Dornișoara 117
Dorobanțu 92
Dorohoi 113, 116
Dorolțu, Nádasdaróc Bogártelke 1
Dover I. V.
Drăgăești, Drágcséke 59
Drăgaica 105
Drăgănești 90
Drăgășani 68
Dragoș 118
Dragoș-Vodă, Hosszmező 2
Dresden III.
Dridif 11
Drochia 135
Dublin VI
Dudești 100
Dumbrăveni, Erzsébetváros 1

Dumbrava Roșie 102. 109
Dumești 110
Dunărea 92
Dușa, Dufalva 59
Eforie 96a. 97b
Elena Cuza 130
Elie Radu 20
Elisabeta, Ezsébetemlék 61
Elisaveta Doamna 95
Episcopia Bihor, Biharpiuspöki 2. I. IV. V. XIX
Erbiceni 112
Ester 96
Eteni, Etény 29
Etulea 130
Făgăraș, Fogaras 11
Făget, Facsád 73
Falcău 120
Fălești 135
Fălfani 61
Fălnic, Fenlak 78
Fălticeni 114
Fântânele 102
Fântânele Ardeal 18
Faraoni 102
Fărtănești 129
Făurei 103
Feldioara, Földvár 1
Feldru, Földra 31
Felicești, Bikfalva 17
Feneș, Fenes 46
Feodora, Feodortanya 82
Ferdinand, Nándorhegy 72
Ferendia, Ferend 74
Ferești 43
Ferma Cială, Csalatelep 51
Ferma Stârcea 122
Fermele Pecica 51
Fersig, Fehérszék 29
Fetești 92. 100
Fibis, Temesfüves 76
Fieni 62
Filaret 89
Filești 20. 103
Filiași 61. 71
Filipeștii de pădure 6
Finteușul mare, Nagyfentős 40
Finteușul mic, Kisfentős 40
Firenze X.
Firiza de jos, Alsófernezély 35
Fișcălia 68
Flondor 123
Florești 136
Florica 62
Focșani 101. 106
Fofeldea, Hőföld 12
Foi, Folyfalva 22
Foltești 129
Forotic, Forotik 84
Frâncești 68
Frankfurt a. M. V.
Frasin 117
Frâșinet 67
Frătești 89
Frecăței 130
Frumosul 118
Frumușița 129
Frunzănești 91
Frunzeasca 104
Fulga 99
Fulgerești 129
Fundulea 92
Fundul Moldovei 119
Fundul Moldovei Ramif 119
Furnicoși 63
Fusea 61
Gabrielescu N. 108
Găești 61
Găgeni 5
Găgești 107

Gălănești 120
Galați 20. 103. 129. 130
Băriad 129
București 103. 101
Chișineu 130
Războieni 20
Galbeni 102
Gălbinași 91
Galeș, Szebengyálós 16
Gălgău, Galgó 29
Gănești, Abosgálfalva 18
Gangura 130
Gărbău 1
Gărbova de jos, Alsógorbó 1
Gărlești 109
Gărliște, Gerlistye 84
Gârnești, Gernyeszeg 20
Gătaia, Gátalja 74. 83
Găureni, Metesd 46
Găvojdia 61
Gelu, Kétfél 81
General Broșteanu 96
General Cernat 95
General Cristescu 20. 102
General Dragalina, Avasfelsőf. 42
General E. Grigorescu 20. 104
General Fălcoianu 93
General Mihail-Jonescu 97a
General Moșoiu, Középhomoród 40
General Praporgescu 65
Genova VIII.
Gepiu, Gyapju 50
Ghelengic 95
Gheorghe Duca 102
Gheorgheni, Gy.-szentmiklós 20
Ghergani 61
Gherla, Szamosujvár 29
Gherleniș, Gertenyes 83
Ghezdița 135
Ghibărteni 129
Ghidigeni 104
Ghidighici 104
Ghilad 88
Ghîlvaci, Gilvacs 2. 40
Ghimbav, Vidombák 11
Ghimes, Gyimes 20
Ghimpați 92
Ghindari, Makkfalva 18
Ghindești 136
Ghioroc, Gyorok 3
Ghirdoveni 6
Ghîrișul Crișului, Körösgyères 57
Ghiulvas 8. 2
Gh. Lazăr, Szerdahely 16
Gh. Pop Băești 50. 52. 53
Giera, Gyér 88
Gilort 71
Gînta, Gyanta 59
Giroda, Györöd 61
Giulești 43
Giurgiu 89. 90. XIV.
Giurgiu Port 89. XIV
Giurgiulești 130
Giuvenlia 95
Glad, Erdőgyarak 55
Gligorești, Maroscsucs 20
Glimboea, Novákfalva 72
Glod, Sz.-Sósmező 29
Glogovați, Óthalom 3
Gnadental 132
Goioasa 20
Golentzi 70
Golești 61. 63. 64
București 61
Câmpulung 63
Curtea de Argeș 64
Timișoara 61
Gornu, Csererdő 40
Gotlob, Kisöz 80
Govora 68

Grăbaci, Garabos 78
Grădina Publică 102
Grădina Romei 41. 42
Grădiștea 89
Grajduri 104
Grebeniș, M.-gerebenes 24
Greceni 130
Grig. Ghica Vodă 102. 128. III. IV. V. VI. VIII.
Grinăuți 135
Grivița 129
Gropeni 63
Guevgulei XIII.
Gugesti 101
Gura Ampoitei 46
Gurahonț, Honeztő 53
Gura Homorului 117
Gura Odobei 105
Gura Putnei 120. 121
Gurăsada, Guraszáda 3
Gura Văii 61
Gura Viilor 41
Gurăslău 38
Gurbeni, Tenkegörsöd 55
Győr II. IV.
Hădăreni, Muncsal 27
Hagieni 100
Hălăucești 102
Hălmagiu, Nagyhalmagy 53
Halmei, Halmi 2. VII.
Hamangia 95
Hameiuș 109
Handal 119
Hannover V.
Hanu Conachi 20
Hărăștes, Harasztos 1
Hălău 112
Hărman, Szászhermány 8
Harwich V.
Hățeg, Hátszeg 72
Hatmanul Arbore 135
Hece Lespezi 102
Hegyeshalom I. II. IV. V.
Helgea 125
Herbestal V.
Hereclean, Haraklány 38
Hetur, Hétur 1
Hideaga, P.-hidegkut
Hodoni, Hodony 81
Hodora 112
Hoek van Holland V.
Holdea, Holgya 73
Holod, Pusztahollód 55. 59. 60
Dobrești în Bihor 60
Oradea 59
Salonta Mare 55
Vascău 59
Homorăciu 4
Homorod 1
Horia, Rétyeresztevény 9
Horodnicul 120
Hotouan, Érhatvan 38
Hozanan, Hoczmány 12
Huedin, Bánffyhumyad 1. 28
Huedin Obor 28
Hunedoara, Vajdahumyad 49
Hurmuzachi h. 126
Huși 134
Iablanița, Bélajablánz 61
Iacobenii 117
Iacobenii Ardeal, Jakabfalva 12
Iad 30
Ialomita 99
Ianăuți 135
Ianca 103
Ianca Sat 103
Iargara 131
Iasa Tomie 82
Iasenovo 86
Iași 104. 111. 113

București 104. 101
Chișinău 104
Dorohoi 113
Pascani 110
Iaz, Jász 72
Iclodul Mare, Nagyiklód 29
Idicium Băile, Idecsfürdő 20
Iepureni 131
Iermata 76
Ierneul Mare, Nagyernye 20
Iernuț, Radnót 20
Iernuțel, Radnótfája 20
Igești 124
Ilba, Iloba 29
Ileanda Mare, N.-Ilanda 29
Ili, Marosillye 3. 73
Ilieni 8
Ilișești 117
Ilteu, Itő 3
Iiva Mică, Kisilva 31
Imeci, Imecsfalva 9
Independența 20
Ineu, Borosjenő 53. 51
Innsbruck I. II.
Inotești 101
Iobăgieni, Jobbgyálva 22
Ionesti 68
Ion Calinderu 6
Ioșia, Ósipusza 50. 57
Ipu, Ippzoványfürdő 36
Ișalnița 61
Iscroni, Alsóbarbatény 48
Ispas 128
Istria 96
Iuda, Nagyida 23
Iurcăuți 127
Iurtelec, Somlyógyörtelek 36
Ivănești 92
Ivești 20
Izvorul, Lunaforrás 42
Iadova Nouă 123
Jam 85
Jamul Mare, Nagyzám 74
Jariște 107
Jebel, Széphely 83. 86. 87. 88
Giera 88
Liebling 87
Reșița 83
Timișoară 83. 86
Jebel halta de jos 87
Jebel halta de sus 87
Jegălia 92
Jena, Zsena 61
Janu 67
Jibla 68
Jibou, Zsibó 29. 32
Jidicea 44
Jidvei, Zsidve 18
Jigodin h. Zsögöd 8
Jilava 89
Jimbolia 61. 78. I. II. XI. XVIII
Jucul de Jos, Alsózsuk 29
Karlovo Nad Ti.on 2
Karlsruhe I.
Katowice III. V.
Kecskemét XVIII
Kehl I.
Komárom II. III. IV. VII.
Kosice VII.
Köln V.
Kötegyán 57
Krakow IV. VII.
Lacul Crișului, Körösfeketető 1
Lăculețe 62
Lacul Pogăceana 24
Lacu Sărat 103
Lăpușel, Hagymáslăpos 29
Larga B. 135
Lăsata, Laszó 73
Lascăr Catargiu 129

Laslaul Rom., Ó-Szent László 18
Laslea, Fehéregyháza 1. 17
Laureanca 125
Lausanne I. II.
Lăzarea, Gyergyószárhegy 20
Lechinta, Sz.-Lekencze 25
Lechinta Mică, Kislekencze 23
Lehăcenii Teatrului 135
Lehlu 92
Lemnea, Lemhény 9
Leorda 115. 116
Leordeni 61
Leordina, Leorda 45
Leșul Oradiei, Váradless 50
Letca, Léczka 29
Liebling 87
Liești 20
Lipa, Szatmárlippa 41
Lipănești 4
Lipcani 135
Lipceeni 136
Lipnic 135. 137
Lipova, Lippa 76
Lisava, Lissava 84
Lița 65
Liteni 102
Livada, Sárköz 42
Livadia, Livádia 48
Livăzeni, Livazény 48
Livezi 70
Loamneș, Ladámos 15
London I. V.
Lorința, Lőrinczfalva 22
Lotru 68
Lovrin 78. 79. 80
Lükösháza 3. I. II. III. IV. VII. XVII
Lublin VI.
Lucaci 34. 35
Luca Elefterescu 4
Lucavăț 123
Lucavățul de jos 123
Ludoșul de Mureș, Marosludas 20. 25
Ludoșul de Mureș sat 25
Ludoveni, Lajosmajor 40
Lugoj, Lugos 61. 73. 74. XVII.
Lugoj Abator 73
Lugoj Sc. Agronom 73
Lujeni 102. 126
Luna, Holdvilág 1
Lunca Bradului, Palotailva 20
Lunca de mijloc, Gyimesközép-lak 20
Lunca la Tisa, Lonka 2
Lupeni, Lupény 48
Lupsa, Nagylupsa 27
Lwow IV. VI. VII.
Lyon IX.
Măcău 1
Măcaz 117
Mădărași, Csikmadaras 20
Mădărat, M. Magyarád 53
Măeruş 1
Măgheruș-Șieu, Sajómagyarós 25. 30
Maglavit 70
Măgura 117
Măgura 105
Măgurele, Magyarokő 10
Mahala 135
Maidan, Majdán 84
Măieru, Major 31
Mălăești h. 5
Mălnăș, Málnás 8
Malnaș Bai 8
Malu 99
Mamaia 98
Mămăești 102
Mămăliga 135
Mănărade, Monora 1

Mănăstur, Bégamonostor 73
Mândra, Mundra 11
Mândra 125
Măneciu 4
Mărășești S. A. V. 108
Mărășești 20. 101. 102. 104. 108
București 101
Cernăuți 102
Chișinău 104
Galați 20
Panciu 109
Războeni 20
Mărăști 131
Marc Aureliu, Nyárádrete 22
Marchegg I.
Mărculești 136
Marga, Marga 72
Marghita, Margitta 36
Marginea, Mărzșina 73
Maria Doamna 129
Marna, Dégenf.-tanya 2
Marseille IX.
Măruntșu 105
Mătasaru 61
Mateiaș 1
Matei Basarab 1
Matei Corvin, Szépvizszentmá-
tyás 20
Matei Millo, Sóvárád 18
Mateuți 136
Mătrici h. Nyárádköszvényes 22
Măurenii, Möriczföld 83
Mediaș, Medgyes 1
Mediș, Aranyosmedgyes 29
Medjidia 92. 95. 96
Babadag 96
Bazargic 95
București 92
Constanța 92
Medjidia Sud 95
Medveja 135
Mehadia, Mehădia 61
Menton VIII.
Merișani 64
Merisor, Merisor 48
Mertșoara, Merczyfalva 77
Mestecăniș 117
Micăsasa, Mikeszása 1
Mică Tavaș, Mikesfalva Csávás 18
Micești, Kisfalud 46
Miclescu Em., Mărpod 12
Micula, Mikola 2
Miercurea Băi, Szerdahelysős-
fűrdő 16
Miercurea Ciucului, Csikszereda 8
Mierlău, Nyárló 59
Mierlești 61
Mihăești 63
Mihai Bravu 89
Mihail Cogălniceanu 113
Mihail Eminescu 112
Mihail Viteazu, Méhes 24. 25
Mihail, Mihăiczfalva 1
Milano I. II. VIII.
Milașul Mare, Nagynyilas 23
Milie 128
Milșăuți 102
Milova Odvoș 3
Mintia, Marosnémeti 3
Mircea Vodă 92
Mireni 130
Mireșul M., Nagynyires 29
Mirislău 1
Miron Costin 117
Miron Cristea, Galócás 20
Miroși 65
Mirșid, Nyirsid 32
Mitttei, Mittje 31
Mizil 101
Mocani 96

Mociar, Tenkemocsár 55
Mocioni, Gávosdia 3
Mocrea, Apatele 53
Moftinul Mare, Nagymajtény 2
Mogoșoia 91. 92
Mohu 11. 12. 68
Moinești, 21
Moisei 46
Moldovenești, Várfalva 27
Moldovița 118
Moldovița Ferăstrău 118
Molid 117
Moloșag, Malomszeg 1
Moniom, Manyó 83
Monte Carlo VIII.
Monteoru 101
Moreni 6
Moscu 120
Moșii 102. 135
Most Vys-Kovo 2
Moțăței 70
Movileni 113
Mujdeni, Muzsdai 42
Muncel 102
Munor 78
Muntele Nan, Nánhegyes 60
Munteni 104
Mureni, Szederjes 1
Mureni Mici, Kisszedres 59
Mureșul 22. 23
Mureșeni h. Medgyesfalva 22. 23
Mureșeni Bărgăului, Maros-
borgó 117
Mureș Izvor, Marosfő 20
Murfatlar 92
Murgeanca 100
Murgeni 131
Musca 27
Musculești 71
München I.
Nádab 50. 52
Nadaș, Nádas 3
Nadașel, Magyaránadas 1
Nadejde, Ajnád 20
Năsăud, Naszód 31
Naslavcea 137
Nazna 23
Necopoi, Alsóhomoród 40
Negreni, Fekete 24
Negrești 110
Negri 102
Nehoiășu 105
Nehoiu 105
Nepolcauți-Nou 128
Nepos, Várörja 31
Nerău 80
Netoți 99
Netuș, Netus 12
Nevrincea, Nörincse 73
Nice VIII. IX.
Nichșeni 104
Nichșoara, Nyékfalva 74
N. Filipescu, Csernakeresztur 49
N. Gabrielescu 108
Nicolina 104
Nimigea, Magyarremegye 31
Nirajul, Nyárádszereda 22
Nirăștau, Nyárádtő 20
Nisch XII. XIII.
Nisipitul 120
Noșlac, Marosnagylak 20
Nucet 62
Nürnberg V.
Nyirábrány 37. XX.
Obădeni, Obád 88
Obor 91
Obor Criș 34. 35
Oborște 95. XV. XVI.
Obreja, Bisztranyires 72
Ocni, Olcs 53

Ocna Mureșului, Mezőakna 23
Ocna Sibiului, Vizakna 15
Ocna Sibiului Băi, Vizaknafürdő 15
Ocnele Mari 69
Ocnița 69
Ocoliiș 27
Ocoliișel, Felsőaklos 27
Odobești 106. 107
Odorău, Szatmárudvari 29
Odorhei, Székelyudvarhely 17
Ograda 99
Ojasca 105
Oltea Doamna 20
Oltenești 134
Oltenița 91
Oltenița Port 91
Onești 20
Oradea Nagyvárad 1. 2. 50. 57.
58. 58. XIX.
Arad 50
Băile Felix 58
București 1
Budapest XIX.
Cheresig 57
Episcopia Bihor 2
Sigh. Marmăției 2
Vascau 59
Oradea Veneția, Váradvelence
1. 58. 59
Orăștie, Szászváros 3
Orașul nou, Avasujváros 42
Oravița, Oravicabánya 84. 85
Oroșoia 23
Orlat, Orlát 16
Ormeniș, Ūrmös 1
Orșova, Orșova 61. XVII.
Orșoara, Orczfalva 77
Oșorhei, Fugyivásárhely 1
Ostende V.
Oșvarău, Batizvasvári 29
Otlaca, Otlaka 52
Ovidiu 92
Ozun, Uzon 8
Păcliiș, Pokliša 72
Padova X.
Pădureni 52
Pădurea, Temesliget 83. 86
Palanca 20
Palas Constanța 92
Paloș, Pálos 1
Paltin 120
Păltineni 105
Păltiniș, Gyimesfelsőlak 20
Păltinoasa 117
Pământeni 135
Pănade, Pánád 18
Panca 123
Panciu 108
Păncota, Pankota 53
Pantelimon 92
Papa 65
Parângu 71
Pardubice VII.
Părhăuți 117
Paris 132
Paris I. II. IX.
Părlita 104
Pârșcovu 105
Pârșoveni 67
Parța, Parác 82
Părești 117
Pârul 73
Pârvi 61
Pasărea 92
Pășăreni, Baczkmadaras 22
Pășcani 102. 111
Poieni, Kissebes 1
Passau V.
Pătrăgele 105
Pătești 106
Pătrăjenii, Ompolykövesd 46

Pătrăuți pe Siret 124
Păulești, Sztm.-pálfalva 41
Păuliș, Opáros 3
Pecica, Pécska 51
Peciul nou 82
Pelinei 135
Peret 66
Periam, Perjámos 78. 81
Periam Port, Perj.-Marospart 78
Periș 1. 101
Perival 104
Pesca, Pészak 78
Pescărețul Mic, Kisbecskerek 79
Peșcoasa 20
Peștenița, N.-Pestyén 72
Peștera, Zichybarlang 1
Peștera Boli, Bolibarlang 48
Peștișul M., Alpestes 49
Petelca, Petele 20
Petre Licu, Ujgyház 12
Petrești 135
Petreu, Monospetri 36
Petriceni 102. 122
Petrosani, Petrozsény 48
Petrosani Triaj 48
Petrova 45
Petrowice IV. VII.
Petru Maior 18
Petru Rareș, Madéfalva 8. 20
Piața Arduului 41
Piața Viilor, Szatmárhegyipiac 41
Piatra 117
Piatra Craiului, Királyhágó 1
Piatra Neamț 109
Piatra Olt 61. 67. 68
București 61
Corabia 67
Sibiu 68
Timișoara 61
Pielești 61
Pietroaia 61
Pietroșița 62
Pietroșu 2
Pipera 92
Piscu 20
Piscul Rusului 110
Pitești 61. 64
Pitești Nord 64
Pălărești 91
Ploești 1. 4. 5. 99. 101
București 1
Chișinău 101. 104
Galați 101. 103
Grigore Gh. Vodă 101. 102
Măneciu 4
Oradea 1
Slănic 5
Tândărei 99
Ploesti Nord 4
Plop 120
Plopieni 5
Plosca 66
Poarta 61
Podmokly III.
Podoleni 109
Podporani Staj 86
Podul Iloaei 111. 112
Podul Mureș, Maroshid 1
Podul Olt, Olthid 11. 68
Poenaru Bordea 99
Pogăceana, Mezőpagocsa 24
Poenița, Kézdi-Szentkereszt 9
Poiana Slănic 5
Poiana Stampei 117
Poiana Tapului h. 1
Poieni, Kissebes 1
Pojarăta 117. 119
Ponor 48
Poprad Velka VII.
Poptelec, Paptelék 32

Portărești 70
Porti, Márkaszék 36
Porțile de fier, Vaskapu 72
Porumbacul de jos, Alsóporum-
bák 11
Porumbeni Mari, Nagygatamb-
falva 17
Porumbeni Mici 17
Posada 1
Postumia I. II.
Potcoava 61
Praha III. VII.
Prahova 1. 101
Paraid, Parajd 18. 22
Prajani 5
Prajba 71
Preasna 92
Predeal 1
Preotești 114
Preșmer, Prázmár 8
Prerow IV. VII.
Pricaz, Perkász 3
Prilipce 126
Prisaca, Ompolygyepți 46
Prisaca Dorna 117
Prisăcăreni 123
Profil No. 250, 11
Proștea, Nagyekemező 1
Proștia, Prépostfalva 11
Prundul Bărgăului, Borgóprund
30, 117
Prunișor 61
Pruț 131
Pucioasa Dâmbovița 62
Pufesti 20. 102
Pui, Puj 48
Purcosul 41
Putna 121
Putna Seacă 101
Püspökladány IV. XIX.
Răcăciuni 102
Răcăjdia, Rakasd 85
Răcari 61
Răcașul de jos, Alsórákos 1
Răchita, Rekettyő 73
Răciu, Mezőrűcs 23
Racul, Csikrákos 20
Rădăuți 120
Radauți Pa. Unirei 120
Radovici Alexandru 4
Radiana 20
Radna, Máriaradna 3. 76
Rădulești 90
Radu Negru 64
Rădvani, Püspökradvány 50
Rafaila 110
Răhău 16
Rakek II.
Ramifacere p. Petrosani 3
Râmnicu-Sărat 101
Râmnicu-Vâlci 68. 69
Râpa, Körösmart 55
Răpsig, Repszeg 53
Râșnov, B.-Rozsnyó 10
Răstoci, Hosszurév 29
Răstolița, Ratosnya 20
Răul Vadului 68
Răureni 68. 69
Răuțel 135
Răușeni 113
Războeni Székelykocsárd 1. 19. 20
București 1
Galați 20
Oradea 1
Uioara 19
Răzoare 108. 131
Rea 72
Rebricea 104
Rebrisoara, Kisrebra 31
Recaș, Temesrékás 61

Recea 61
Rediu 113
Reghin, Szászrégen 20
Regina Maria 41
Remetea Germ., Nemetremete 76
Remetea Timișană, Temesrem. 61
Remus Opreanu 95
Reni 130
Reni, Rény 59
Reșighea, Reszege 2
Reșița, Resiczabánya 83
Reșița Uzine 83
Reteag, Retteg 30
Reușeni 102
Rezina 136
Rischia, Hidasliget 76
Răcoșov Z. 2
Robești 68
Rodna Veche, Óradna 31
Rogojeni 136
Roma X.
Roman 102. 110
Romanaș, Mezőmadaras 23
Romanița, Vojkaháza 53
Romăncăuți 135
Romoș Geoagiu, Romos Algyógy-
fürdő 3
Romula 67
Romulus, Ökörítő 38
Rona de jos 44
Rona de sus 44
Rona de sus h. 44
Ronaz 79
Rontău, Rontó 58. 59
Ropcea 123
Roseti 103
Roșia, Veresmart 13
Roșia Montană, Verespatak 27
Roșiști 104
Roșiori 65. 66
Rosnov 109
Roșul 117
Rotbav, Szászveresmart 1
Rotunjorii Bălcu, Kiskerd.-asz-
szonyvására 36
Rousse Port XIV
Rudna 82
Rujă, Rozsonda 12
Rujnița 135
Rupea, Homoródkőhalom 1
Rus, Oroszmező 29
Rușavățu 105
Rusca 120
Ruși, Russ 48
Saba 133
Sabiș, Kissebespatak 29
Săcădat, Szakadát 22
Săcădat, Mezőszakadát 1
Săcălaz, Szakálháza 61
Săcășani, Erszakácsi 38
Săcelul Sibiului, Szecsel 16
Sacoșul Turcesc, Törökszállás 75
Săcueni, Székelyhid 2. 36
Săcueni noi, Ujszékely 17
Sacul, Szácul 61
Sadagura 135
Sadău 120
Sadova 117. 118
Saeș, Szegesd 12
Sagna 110
Săi, Szinialu 40
Sălagiu 53
Sălărd, Szalárdtelep 20
Salcia, Krassófüzes 84
Salciua de jos, Alsószolcsva 27
Sălcuța 70
Săldăbagiu, Szăldobagy 36
Saldobos 2
Saligni 92
Saline 20

Szelistye 16
Salonique XIII.
Salonta Mare, Nagyszalonta
50. 55. 56
Holod 55
Kötegyán 56
Oradea 50
Salva, Szálva 31
Salzburg I.
Sámbáság Rogoz, Szombatság
Rogoz 59. 60
Sámbáság Rogoz h. 59
Sámbáta, Szabadfalu 82
Sámbáta de jos, Alsószombat-
falva 11
Samoil Micu, Aranyoslonka 27
Sánandrei, Szentandrás 77. 81
Sánandreiul Bihorului 57
Sáncatolna, Szentkatolna 9
Sáncel, Szancsal 18
Sáncraiu Ciuc, Csikszentkirály 8
Sándominic, Csikszentdomokos 20
Sandroaia 117
Sandru, Sándorháza 79
Sángeni, Szatmárnémetszentvér 42
Sängeorgiu de pădure, Erdőszen-
györgy 18
Sängeorgiu Románesc, Orosz-
szentgyörgy 31
Sängeorgiu Sásesc, Sz.-Szent-
györgy 25
Sánger 130
Sánger Táureni, Mezőszengyel-
tohát 25
Şangu 77
Sánislau, Szaniszló 2
Sánlăușlău Nir. Tr., Nyárádszent-
lászló 22
Sánlelec, Kézdiszentlélek 9
Sánnárlinul de Câmpie, Mező-
szentmárton 33
Sánniclașul Mare, Nagyszent-
miklós 79. 81
Sánniclașul Mare, gara de sus 79
Sánnihai, Bégaszentmihály 82
Sánnihaiul de Câmpie, Mezőszent-
mihály 25
Sánnihaiul de sus, Felsőszent-
mihály 27
Sánpaul, Kerelőszentpál 20
Sánpetru, Nagy-Szentpéter 81
Sánpetru german, N.-szentpéter 78
San Remo VIII.
Sánsimion, Csikszentsimon 8
Sántámária de jos, Alsóboldog-
falva 17
Sántamaș, Pécskaszenttamás 51
Sántana, Ujszentanna 50. 52. 53
Arad 50
Brad 53
Oradea 50
Otlaca 52
Sántău Tășnad, Tasnádszántó 38
Sántimbru, Marosszentimre 3
Sántimbru Ciuc, Csikszentimre 8
Sántimbru Fabrică 3
Sáplac, Szamoszemplak 29
Sáplac pe Breteu, Berettyószép-
lak 36
Sărăsău, Szarvaszó 2
Sărata 132
Sărătul 78. 80
Sărătulca 99
Sărătura, Sőspuszta 40
Saravale, Sáfalfalva 81
Sărca 111
Sard Ighiu, Sárd Magyarigen 46
Sardul Clujului, Magyarsárd 1
Şarlota, Saroltavár 76
Şarmaș, Nagysármás 25

Şarmășag, Sarmaság 36. 38
Şarmășel, Kissármás 25
Sarmisegetuza, Várhegy 72
Sartăș, Szartos 27
Sărulești 82
Sásari, Zázári 29
Sascut 102
Săseni, Szászkezd 1
Sătınărel, Szín-Zsadány 2
Şimand, Kispakácsp. 79
Satu Nou 130
Satulung, Kövárhosszúfalu 29
Satu Mare, Szatmár 2. 29. 41.
42. XX.
Arad 41
Bicsad 42
Budapest XX
Cluj 29
Oradea 2
Sigh. Marmăției 2
Satu M. in Sălaj, Apanagyfalu 36
Satu M. din Timiș, Temesnagy-
falu 78
Satu Mare Fer. 2. 41
Sávársin, Soborsin 3
Scăeni 4
Scăioși 4
Scănteia 104
Scărlența 62
Schinoasa 130
Schit 126
Schitu Golești 63
Scolia 125
Scorei 11
Scumpia 135
Sebeș Olt, Oltfelsősebes 11
Sebeșul Sásesc, Sz.-Sebes 16
Sebiș, Sebes 53
Secelăanu 92
Securieni 135
Secușigeni, Székesut 78
Segarcea 70
Seica Mare, Nagyselyk 15
Seini, Szinerváralja 29
Seletin 120
Seleuș, Csigérszöllős 53
Seliimbăr, Sellenberk 11. 12. 14. 68
Semenic, Gyüreg 75
Semlacul Mare 74
Senia, Oszény 61
Şerban Vodă 99
Şebești 20
Şercaia, Sárkány 11
Şerdaru 20
Serețel, Szeretfalva 25. 30
Şeșu 105
Şeula de Câmpie 24
Şfântul, Sajószentandrás 30
Şfântul Gheorgh, Sepsiszent-
györgy 8. 9
Şfântul Nicolae, Bethlenszent-
miklós 18
Sibiul h. Szebenkákova 16
Sibiu, Nagyszeben 11. 12. 14. 15
16. 68
Alba Iulia 16
Brașov 11
Cisnădie 14
Copsa Mică 15
Piatra Olt 68
Sighișoara 12
Vințul de jos 16
Sibiu Fabrică 15
Şibot, Alkenyér 3. 47
Şiclău, Sikló 52
Sighetul Marmăției, Máramaros-
sziget 2. 43. 44
Sighet Obor 43. 44
Sighireanu 92
Sighișoara, Segesvár 1. 12. 17

București 1
Odorheiu 17
Oradea 1
Sibiu 12
Sighișoara Institute 12
Sighișoara obor 12
Sihlea 101
Silimeghiu, Sülemed 29. 33
Şilindru, Erselénd 2
Şimand, Alsósimand 50. 52
Simeria, Piski 2. 48. 49
Arad 2
Hunedoara 49
Lupeni 48
Simeria Tiraj 48
Simian 61
Simileasca 105
Simion, Érsemjén 2
Şimlău Silvaniei, Sz.-Somlyó 36
Sinaia 1
Şincai, Mezősámsod 23
Şinca Nouă, Ujsinka 11
Şinca Veche, Osinka 11
Sinești 61
Sinia, Szinészeg 74
Şintereag, Somkerek 30
Sintești 89
Şipotela Sucevei 120
Şipoteni 104
Şiret 122
Şiria, Világos 53
Şivița 129
Slănic 5
Slatina 61
Slatina Mică, Temesszlatina 61
Slăvițești 68
Slobozia 94
Slobozia Băniliei 128
Slobozia Com. 123
Slobozia Nouă 99
Slobozia Veche 99
Smărdioasa 66
Sniatyn Zal. III. IV. V. VI. VII.
Soboc, Zsobok 1
Soca, Szőkefalva 18
Socodor, Székudvar 52
Socola 104
Socoleni 130
Socolița 125
Sofia 135
Sofia XII. XIV.
Sofronea, Sofronya 3
Soimi, Solyom 59
Soimul 66
Sokyrnica 2
Soldana 113
Soldanu 91
Soldănești 136
Şoncuta Mare, Nagysomkut 40
Someșana, Apahida szv. 29
Someșeni, Szamosfalva 1. 29
Sona, Szépmező 18
Şorecani, Egeres 1
Şorecani Fabrică 1
Şoșdea, Soósd 74
Sovata 18
Sovata Băi, Szovátafürdő 18
Spineni 61
Stălpeni 63
Stamboul XII
Stamora Moravița, Alsósztamora
Temesmora 86
Stăna, Stána 1
Stănceni, Gödemesterháza 20
Stănești 90
Stanislawow IV. VI. VII.
Stărcea, Belince 112
Ştefănești 126
Ştefan Vodă 20
Steii 59

Ştirbei Vodă 61
Stoicani 129
Stolniceni 135
stolnici 61
Storoinet 123
Staraja 115
Staraja Ferăstreu 120
Straza Staj 86
Străşeni 104
Strasbourg I.
Strehaia 61
Sterejești 68
Strigoia 117
Studina 67
Stuttgart I.
Subotica XI.
Subcetate, Orváraja 48. 72
Suceava—Burdujeni 102. 117
Suciag, Szucság 1
Sugatag 43
Sugatag Mină 43
Sulița Nouă 135
Suncuius, Vársonkolyos 1
Supurul de jos, Alsószopor 38
Supurul de jos Obor 38
Şura Mică, Kisesür 15
Surdac, Szurdak 29
Surdac Banat, Nagyszurdak 84
Suseni 61
Suseni Bega, Bégaszuszány 73
Suștra, Suștra 61
Suzana 131
Svilengrad XII.
Szeged XVIII.
Szob 1.
Szolnok IV. VII.
Szöreg XVIII.
Tăbărăști 103
Taganți, N.-Szég-Budatelke 25
Talașmani 129
Tălmaci, Nagytalmács 11. 68
Tămând, Tamánd 53
Tămășda, Tamáshida 50
Tămășeu, Paptamási 2
Tămna 61
Tândărei 99. 100
Tântăreni 71
Tântari, Szunyogszék 11
Tăpia, Tăpia 61
Tăra 136
Tăraclia 130
Tărcăia, Dragánfalva 59
Tărcău, Gyimesközéplak 20
Tărgoviște 62
Tărgu Caicova 88
Tărgu Frumos 111
Tărgu Jiu 71
Tărgu Mureș, Marosvásárhely
20. 22. 23
Galați 20
Juda 23
Praid 22
Războeni 20
Tărgu Mureș orașul de sus 20
Tărgu Ocna 20
Tărgu Secuș, Kézdivásárhely 9
Tărnavele 90
Tărnova 135
Tărnova Abrud, Tornova 53
Tărtăria, Alsótárlaka 3
Tărzii 134
Tășari 59
Tășnad, Tasnád 38
Tataia 98
Tăureni, Mezőtohát 25
Tăut, Feketetót 55
Tăuții de sus, Giródtótfalu 34
Teaca, Teke 23
Tecovo 2
Tecuci 20. 104

Teiș 62
Tăișani 4
Teiuș, Tövis 1. 3. IV.
Teiuș h. 61
Tekirghiol Sat 97b
Teleajen 101
Telechiu 1
Tepeș Vodă 62
Terebești, Krasznateresbes 40
Tereblecea 122
Tergova 61
Teremia Mare, Nagyteremi 22
Teremia Mare Banat 80
Tețchea, Czeczke 1
Teresva 2
Tiacovo 2
Tibeni 102
Tibiscu, Zsuppány 61
Ticău, Szamosczikó 29
Tigănești 66
Tigani, Czigányi 38
Tighina 130
Tigveni Mici Greoni, Kistikvány-
Gerőcz 84
Tiha Bărgăului, Borgó-Tiha 117
Tihuța 117
Tileagd, Mezőtelegd 1
Timișeni, Ivánkafürdő 83. 86
Timișoara, Temesvár 61. 75. 76.
77. 79. 81. 82. 83. XVII. XVIII.
Arad 77
Baziaș 86
Buziaș 75
București 61
Budapest XVII. XVIII.
Cenadul Vechi 79
Iașa Tomic 82
Jimbolia 61
Radna 76
Reșița 83
Timișoara Fabrică 61. 76
Timișoara Sc. Silvică 76
Timișul de jos, Alsótömös 1
Timișul de sus, Felsőtömös 1
Tinca, Tenke 55
Tinoasa, Sáromberk 20
Tipar, Szapárfalva 73
Tiriam, Mezőteremi 38
Tirol, Királykegye 84
Tisăuți 123
Titan 91
Titu 61. 62
Titu Maioreșcu, Szamosudvarh. 29
Tobolin, Vizesgyán 57
Todireni 113
Todirești 117
Tohanul Vechi, Ótohán 10
Tolvădia, Tolvád 88
Tomești, Csikszenttamás 20
Tomnaticu, Nagyősz 79
Tompa, Székelytompa 22
Tomșani 101
Topleț, Csernahéviz 61
Toplița Româna, Maroshéviz 20
Toplovăț, Nagytopoly 61
Toporu 90
Tormac, Végvár 74
Traian Sat 103
Traian Val. 130
Trieste I. II.
Troian 65
Troțuș 20
Trușești 113
Tudor Vladimir 20
Tufoasa, Felsőiget 42
Tuluțești 129
Tunei, Kolozsalagut 1
Turburea 71
Turda, Torda 26. 27
Turda Transbordare 27

Turdăș, Tordos 3-
Turiac, Marosbörgő 117
Turnișor, Kistorony 16
Turnu 68
Turnu Măgurele 65
Turnu Măgurele Port 65
Turnu Roșu 68
Turnu Severin 61
Tușnad Sat 8
Tutova 104
Tzaribord XII.
Ucea de jos, Alsóuca 11
Ulacul Șimlăului, Somlyóujlak 36
Uioara, Marosujvár 19
Uliuc, Temesujlak 75
Ulmii 120
Ulmieni 101
Ulmuleț 66
Umbrărești 20
Unchitești 136
Ungheni 104
Ungureni 113
Unguriu 105
Unimat, Ujnemeti 38
Unirea 104
Urechești 20
Urleasca 103
Urseni, M.-medves 75
Urvăș, Ormányes 59
Urziceni 99
Utvin, Ötvény 82
Utviniș, Ötvényes 50. 52. 3
Văcărești 62
Văculești 116
Văd, Rév 1
Vad 43
Vad h., Vád 11
Vădeni 103
Vadul Crișului, Rév 1
Vadul Pașii 101
Vadul Siret 102
Vaidei, Vajda 3
Vaidasig, Vajdaszeg 20
Valașud Bonfida, Válaszut Bon-
czhida 29
Vălcăni, Valkány 81
Valea Călugăr 101
Valea Dosului 65
Valea Florilor, Virágosvölgy 1
Valea Homorod, Homoródvölgy 11
Valea Iadului, Jádovölgy 1
Valea Largă 1
Valea lui M., Érmihályf. 2. 37. XX.
Valea Lungă, Hosszuaszó 1
Valea Lupului 105
Valea Mare Ruscă, Ruszkabánya 72
Valea Putnei 117
Valea Roșie 91
Valea Seacă 102
Valea Stănei 118
Valea Străjii 117
Valea Strâmbă, Tekerőpatak 20
Valea Uzului 20
Valea Vinului, Borhid 40
Valea Vișăului, Visóvölgy 2. 45
Văleni 4
Vălișoara, Temesvölgy 61
Vallorbe I. II.
Vălpășești 110
Valul Taian 92
Vama 117. 118
Vama Turului, Vámfalu 42
Vameș 20
Vânătoarești, Gombásvadászlak 42
Vânători, Héjjasfalva 1. 17
Văncicăuți 135
Vărădia, Tótvár 3
Vărbilău 5
Vărciorova 61
Vărfurile, Halmánycsucs 53

Vărgata, Csikfalva 22
 Vărnă 81
 Varna XV. XVI.
 Vărsandul Vechiu, Ōvarsănd 50. 52
 Vărviz, Gyergyóvárhegy 20
 Văscău, Vaskőh 59
 Văscăuți 128
 Văscăuți Basarabie 135
 Vasilăuți 91
 Vasile Alexandri 102
 Vasile Lupu 104. 135
 Vasiova 83
 Vaslui 104
 Vața de jos, Alsóvácsa 53
 Vătin 86
 Vătra Dornei 117
 Vătra Dornei Bai 117
 Vătra Dornei Ferăstrău 117
 Vătra Moidoviței 118
 Vecerde, Vecserd 12
 Velika Kikinda I. II. XI.
 Venezia I. II. VIII. X.
 Verd, Vérd 12
 Verebiș, Csikverebes 8
 Vereșmart, Marosveresmart 1
 Vereșmart la Tisa, Tiszaveresm. 2
 Verești 102, 115
 Vermeș 25
 Vernești 105
 Vesăud, Szászveszöd 15
 Vesenova Nou, Ujbeseňyő 79
 Vesenova Vechi, Obeseňyő 81
 Vestem, Veszény 11. 68
 Vestem Rampa 11. 68
 Vețâl, Veczel 3
 Vicovul de jos 120

Vicovul de sus 120
 Vișani 102
 Videle 90
 Vidolm, Vidály 27
 Vidra 89
 Vidrasău 20
 Viile Ermatei h. 76
 Viile Noui 108
 Vijnița 128
 Viliam, Vilmos 87
 Vincovci I. II.
 Vinga 77
 Vintileanca 101
 Vintimille VIII.
 Vințul de jos, Alvincz 3. 16
 Vințul de sus, Felvincz 1
 Viperesti 105
 Vișăul Bistra, Visóbisztra 45
 Vișăul de jos, Alsóvisó 45
 Vișăul de mijloc, Középvísó 45
 Vișăul de sus, Felsővisó 45
 Vișina 67
 Viștea de jos, Alsóvișt 11
 Vișterniceni 104
 Vișnești 107
 Viteliuca 126
 Vlădeni Ardeal, Vledény 11
 Vlădeni 113
 Vlăduțeni 67
 Vlahuța, Ujpalota 57
 Voetinu 101
 Voila 11
 Voiteni, Vojtény 83. 86
 Voicinet 137
 Vorniceni 113
 Voșlab, Vasláb 20

Vrancegaj 86
 Vrânceni 126. 127
 Vrâniuți, Narány 85
 Vrsac 86
 Vulcan, Vulkány 48
 Vulcănești 130
 Vurpăr, Vurpod 13
 Warszawa VI.
 Wien I. II. IV. V.
 Zabola Ferăstrău, Zabola fűrésztelép 9
 Zabola Pava, Zabolapáva 9
 Zabran, Zábrány 76
 Zădăreni, Zádoriak 78
 Zagreb I. II.
 Zăguzeni, Zaguzsény 61
 Zăicani, Zajkány 72
 Zaim 130
 Zalău, Zilah 32. 38
 Zam, Zám 3
 Zamul Bih., Zentelke 28
 Zan, Mezőzáh 25
 Zărnești, Zernest 10
 Zastavna 127
 Zăvideni 68
 Zăvoiu 72
 Zenta Nouă, Ujszentes 61
 Zerind 50
 Zilina VII.
 Zimnicea 66
 Zlatna, Zalatna 46
 Zlătunoai 113
 Zloți 130
 Zoita 101
 Zorieni 104. 131
 Zürich I. II.

Noua denumire a câtorva localități mai importante.

Fontosabb helységek új elnevezései

Neue Benennung einiger wichtigern Ortschaften

Abrudbánya — Abrud	Balavásár — Báláuseri	Bogáros — Bulgăruș	Csikmadaras — Mădăraș
Ăcsfalva — Aciuța	Balázsfalva — Blaj	Bogdanovca — Bogdă-	Csikmenaság — Armășni
Adămos — Adămuș	Băld — Balta	neasca Veche	Csikmindszent — Misentea
Agostonfalva — Augustini	Bălincz — Balint	Bögöz — Mugeni	Csikpălfalva — Pauleni
Ăgotakövesd — Coveș	Balyok — Balc	Bogsănbánya — Bocșa	Csikrăkos — Racul
Akos — Acăș	Bănyfalu — Huedin	Montană	Csiksomlyó — Șulumeu
Ăkosfalva — Acătari	Banicza — Bănița	Bogyfalva — Rădești	Csikszentdomokos — Sănd-
Alesil — Cii	Bănlak — Banloc	Boholcz — Boholt	dominic
Alezina — Alțina	Barachăza — Bărateaz	Boicza — Boița	Csikszentgyörgy — Ciuc-
Algyögy — Geoagiu	Barăthely — Brateiu	Bokszeg — Caragheorgh-	sângeorgiu
Alkenyer — Șibot	Barătka — Bratca	vici	Csikszentimre — Sântimbru
Almăs — Almașul-Mare	Barátos — Brateș	Bolkács — Bălcaci	Csikszentkirály — Săncra-
Almăs — Almașul-Mic	Barcarozsnyó — Râșnov	Bölön — Belin	ieni
Alpeștes — Peștișul-Mare	Barcauzfalva — Satu Mare	Bonczafalva — Bontesti	Csikszentlélék — Leliceni
Alsóakios — Ocolis	Bardóc — Brăduț	Bonczhida — Bontida	Csikszentmárton — Sănt-
Alsó-Bencek — Bencecul	Barfalu — Borlești	Bonyha — Bahnea	mărtin
de Jos	Barót — Baraolt	Borév — Buru	Csikszentmihály — Mihă-
Alsóbaldogfalva — Bodo-	Basen — Bazna	Borgobesztercze — Bist-	leni
gaia	Batiz — Botiz	rița Bărgăului	Csikszentmihály — Mihă-
Alsóbörgö — Iosenii-Bărg-	Bătyfalva — Bătuța	Borgobistritz — Bistrița	leni
găului	Bégaszentmihály — Săn-	Bărgăului	Csikszentmihály — Mihă-
Alsóhomoród — Homo-	mihail Român	Borgoprund — Prundul	leni
rodul de Jos	Bégamonostor — Mănăștiur	Bărgăului	Csikszentmihály — Mihă-
Alsókösaly — Cășe	Bégaszuszány — Susani	Borgoprund — Prundul	leni
Alsóorbó — Gârbova de Jos	Belafalva — Belani	Bărgăului	Csikszentmihály — Mihă-
Alsóporumbák — Porum-	Belajablancz — Iablanita	Borgoprund — Prundul	leni
bacul de Jos	Belence — Belint	Bărgăului	Csikszentmihály — Mihă-
Alsórákos — Racășul de Jos	Belényes — Beiuș	Bărgăului	leni
Alsósimánd — Simandul	Belényessonkolyos — Șun-	Bărgăului	Csikszentmihály — Mihă-
de Jos	ciuiș	Bărgăului	leni
Alsó-Stamora — Stamora	Belényesujlak — Uilacul	Bărgăului	Csikszentmihály — Mihă-
Germană	de Beiuș	Bărgăului	leni
Alsószolcsva — Sălcina	Benczencz — Aurel Vlaicu	Bărgăului	Csikszentmihály — Mihă-
de Jos	Benedekfalva — Benesat	Bărgăului	leni
Alsószombatfalva — Săm-	Bereczk — Bretcu	Bărgăului	Csikszentmihály — Mihă-
băta de Jos	Berékszó — Beregsăul	Bărgăului	leni
Alsószopor — Supurul de	Mare	Bărgăului	Csikszentmihály — Mihă-
Jos	Berethalom — Biertan	Bărgăului	leni
Alsó-Tömös — Timișul de	Berettyőszéplak — Sup-	Bărgăului	Csikszentmihály — Mihă-
Jos	lacul de Barcău	Bărgăului	leni
Alsóucea — Ucea de Jos	Berlístye — Berlîște	Bărgăului	Csikszentmihály — Mihă-
Alsóvácsa — Oarta de Jos	Bernád — Bernadia	Bărgăului	leni
Alsóvisó — Vișăul de Jos	Berzesd — Brăzești	Bărgăului	Csikszentmihály — Mihă-
Alsóvișt — Viștea de Jos	Beseňyő — Beșineu	Bărgăului	leni
Alsózsuk — Jucul de Jos	Besztercze — Bistrița	Bărgăului	Csikszentmihály — Mihă-
Alsóvinc — Vințul de Jos	Betfalva — Betești	Bărgăului	leni
Alsómacz — Amaț	Bethlen — Beclean	Bărgăului	Csikszentmihály — Mihă-
Alsónygalos — Angheluş	Bethlenszentmiklós — Săn-	Bărgăului	leni
Alsópácz — Apața	miclăuș	Bărgăului	Csikszentmihály — Mihă-
Alsópányfalva — Nușeni	Bihardobrosd — Dobrești	Bărgăului	leni
Alsópateleak — Mocrea	Biharfélegyháza — Roșiori	Bărgăului	Csikszentmihály — Mihă-
Alsópátkeresztur — Crestur	Biharlanka — Lunca	Bărgăului	leni
Alsóranjosbánya — Bala de	Biharpüspöki — Episco-	Bărgăului	Csikszentmihály — Mihă-
Aries	pa Bihor	Bărgăului	leni
Alsóranjosgyéres — Cămpia	Biharszentandrás — Sânt-	Bărgăului	Csikszentmihály — Mihă-
AlsóTurzii	andrei	Bărgăului	leni
Alsóranjoslunka — Lunca	Bikafalva — Tăureni	Bărgăului	Csikszentmihály — Mihă-
Alsóde Aries	Bikfalva — Biefalău	Bărgăului	leni
Alsóranjosmedgyes — Medi-	Bikszád — Bicsad	Bărgăului	Csikszentmihály — Mihă-
Alsóreșul Aurit	Billed — Biled	Bărgăului	leni
Alsóranjosmező — Bebeni	Birda — Birda	Bărgăului	Csikszentmihály — Mihă-
Alsórokajla — Arcalia	Birthalm — Biertan	Bărgăului	leni
Alsórpád — Arpașel	Birkenvald — Făget	Bărgăului	Csikszentmihály — Mihă-
Alsóvasfalsfalva — Negrești	Bistriz — Bistrița	Bărgăului	leni
Alsóvasujváros — Orașul Nou	Bisztra — Bistra	Bărgăului	Csikszentmihály — Mihă-
Alsóvácsi — Băcia	Bisztranyires — Obreja	Bărgăului	leni
Alsóvácsa — Bața	Bladenmarkt — Bălăușeri	Bărgăului	Csikszentmihály — Mihă-
Alsóvácskamadaras — Păsăreni	Blasendorf — Blaj	Bărgăului	leni
Alsóvácsjésd — Băești	Blumenthal — Mașloc	Bărgăului	Csikszentmihály — Mihă-
Alsóvácskővár — Bacova	Bluthroth — Berghin	Bărgăului	leni

FAITES ARRANGER VOS VOYAGES PAR LES AGENCES DE LA
 COMPAGNIE INTERNATIONALE DES

„WAGONS-LITS“

Elles vous donnent gratuitement toutes les informations.

Elles sont à meme de vous procurer :

Tous les billets de chemins de fer roumains et internationaux.

Tous les billets de bateaux et d'avions.

Wagons-Lits, Pullman, Tickets de Wagons restaurants pour places
 réservées.

Elles se chargent, de vous réserver des chambres dans tous les hotels
 sans aucune majorations de prix et de vous procurer vos visas de passeport.

Grace à son organisation mondiale, la Compagnie des

„Wagons-Lits“

peut vous combiner tous voyages en groupe ou individuels aux prix les plus
 bas, assurant le meilleur confort et supprimant tous les soucis en voyage.

Agences en Roumanie :

ARAD. Bul. Regina Maria (Octogon).
 BRAȘOV. Str. Pantofarilor No. 1.
 BUCAREȘT. Piața Regele Carol 1,
 coin Str. C. A. Roseti No. 2.
 BUCAREȘT. Calea Griviței No. 181.
 BUCAREȘT. Str. Lipsicani No. 80.
 CERNAUȚI. Str. Iancu Flondor No. 1.
 CHIȘINAU. Str. Regele Carol I.

CLUJ. Piața Unirei No. 18.
 CONSTANȚA. Piața Independenței
 No. 10.
 GALAȚI. Str. Domnească No. 40.
 JASSY. Piața Unirei No. 1.
 ORADEA. Bul. Reg. Ferdinand No. 2.
 SIBIU. Piața Reg. Ferdinand No. 12.
 TIMIȘOARA. Str. Avram Iancu No. 4.

Előpaták — Vâlcele
Erábrány — Abram
Erdőd — Ardeal
Erdőgyarak — Ghíarac
Erdőskerek — Caporal
Alexa
Erdőszáda — Arduat
Eresztvény — Eresteghin
Erked — Archita
Ermihályfalva — Valea lui
Mihai
Érselénd — Șilindru
Érsenjen — Șimian
Érszakácsi — Sácáseni
Erzsébetbánya — Bâut
Erzsébetváros — Dumb-
răveni
Facsád — Făget
Fehéregyház — Albeștii
Bistriței (Násáud)
Fehéregyháza — Albești
Fehérszék — Fersia
Feketebátor — Bătar
Feketehalom — Codlea
Feldoboly — Dobolii de Sus
Feketetót — Tăut
Felgyógy-Geoagiul de Sus
Felkenyér — Vinerea
Felsőárpás — Arpașul de
Sus
Felsőbalázsfalva — Blă-
jenii de Sus
Felsőbánya — Baia Sprie
Felsődec — Idciul de Sus
Felsőmarosvárada - Oar-
da de Sus
Felsőmoecs — Moeciul de
Sus
Felsőporumbák - Porum-
bacul de Sus
Felsőrákos — Racoșul de
Sus
Felsősimánd — Simandul
de Sus
Felsőszombatfalva - Sâmbă-
tă de Sus
Felsőtömös — Timișul de
Sus
Felsővisó — Vișăul de Sus
Felsővist — Vistea de Sus
Felsőzscuk — Jucul de Sus
Felvincz — Vințul de Sus
Fenes — Feneș
Feren — Ferendia
Fereznely — Firiza
Fintaháza — Cinta
Fogarás — Făgăraș
Földvár — Földioara
Forotik — Forotic
Freck — Avrig
Fugyvásiárhely — Odorheiu
Galadnabánya — Glanda
Montaná
Galgó — Gălgău (Someș)
Galgó — Gălgău (Sălaj)
Garabos — Grabaș
Gátalja — Gătaia
Gelence — Ghelintja
Gerendkereszt — Grindeni
Gerlistye — Gărliste
Gernyeszeg — Gornești
Gertenyes — Ghertenis
Gidófalva — Ghidfalău
Gilyács — Ghilvaci
Giródtótfalu — Tăuții
Mágherus
Gödémesterháza, Stănceni
Gombás — Dumbrava
Görgényszentimre - Gur-
ghiu

Gottlob — Gotlob
Gross Schenk — Cincu
Grosswardein — Oradea
Guraszáda — Gura Sadei
Gyanta — Ginta
Gyapju — Geptiu
Gyer — Gier
Gyergyóalfalu — Joseni
Gyergyócsomafalva — Ci-
umani
Gyergyóditró — Ditrău
Gyergyókilyénfalva - Chi-
leni
Gyergyóremete - Remetea
Gyergyószárhegy, Lazărea
Gyergyószentmiklós —
Gheorgheni
Gyergyóujfalu — Suseni
Gyergyóvárhegy — Sub-
cetate
Gyerőfalva — Paniceci
Gyertyámos — Cărpiniș
Gyimésalólok — Lunca
de Jos
Gyimesbükk — Ghimes
Făget
Gyimesfelsőlok — Lunca
de Sus
Gyorok — Ghioroc
Gyulafehérvár - Alba Iulia
Hadkfalva — Dornești
Hagymáslapos — Lăpușel
Halmágy — Hălmeag
Halmágycsücs — Vărfurle
Halmi — Hălmeu
Harasztos — Frunzeni
Harasztos — Călărăși
Háromalmás — Almaș
Hátszeg — Hateg
Hédertája — Idrifaia
Héjasfalva — Vánátori
Heldsdorf — Hălchiu
Heltau — Cislădie
Herkulesfürdő — Băile
Herculana
Hermannstadt — Sibiu
Hermány — Cașolț
Hétur — Hetiur
Hidasliget — Pișchia
Hidvég — Hăhig (Trei
Scaune)
Hidvég - Măieriste (Sălaj)
Hodony — Hodoni
Hóföld — Fofeldea
Holbák — Holbav
Holczmány — Hosman
Holdvilág — Hoghilag
Holgya — Holdea
Höltővény — Hălchiu
Homoródalmás — Merești
Honigberg — Hărnan
Hosszuszó - Valea Lungă
Hosszufalu — Satulung
Hosszurév — Răstoci
Idecspatak — Idicel
Illye — Ciuneghiu
Ilyefalva — Ilici
Itő — Iteu
Imecsfalva — Imeni
Istensegits — Tîbeni
Jahrmarkt — Giarmata
Jakabfalva — Iacobeni
Jakobeny — Iacobeni
Jánosfőde — Iohanisfeld
Jára — Jara de Mureș
Jegenye — Leghea
Jobbágyfalva — Jobăgeni
Jabbágytelke — Simbriaș
Józsefháza — Jojib

Kacza — Cața
Kaczika — Cacica
Kaczkó — Cătcău
Kajántó — Chinteni
Kakasfalva — Homba
Kálmánd — Cămin
Kálnok — Călnic
Kapjon — Coplean
Kaplony — Căpleni
Kapnikbánya — Capnic
Kápolnakmonostor - Co-
pălnic Mănăstir
Kácsonyfalva — Crân-
cești (Bihar)
Karcsonyfalva — Cră-
ciunelul de Jos (Tăr-
nava Mică)
Karásebes - Caransebeș
Kardó — Cordău
Karlsburg — Alba Iulia
Kászonalitz — Plăeșii de
Jos
Kászonfeltiz — Plăeșii de
Sus
Kászonimpér — Imper
Kászonjakabfalva - Iaco-
beni
Kászoujfalva-Casinul Nou
Kavarán — Căvărani
Keinek — Călnic
Kendilona — Luna de Jos
Keped — Căpăt
Kerelőszentpál - Sănpaul
Keresztényfalva—Cristian
Kézdiálmás — Mereni
Kézdiszentkereszt—Poian
Kézdiszentlélek - Sănzeni
Kézdivásárhely — Tărgu
Săcușesc
Kibéd — Chibed
Kilyén — Chilieni
Kimpényszurdok — Cămp-
puri Surduc
Királykegye — Tirol
Királynémeti - Crănimat
Kirlibaba — Cărlibaba
Kisbánya — Băbești
Kisbánya — Chiuzbaia
Kisbecskerek — Beciche-
recul Mic
Kistalu — Micești
Kisgalambfalva — Porum-
benii Mici
Kisilva — Ilva Mică
Kiskalota — Călatele
Kisjenő — Chișineu Criș
Kiskalán — Călanul Mic
Kiskapus — Copșa Mică
Kislekenceze - Lechinioara
Kisósz — Gotlob
Kissármás — Sărmășel
Kissebes - Poieni (Cluj)
Kissebes-Sebes (Násáud)
Kissebespatak — Săbișa
Kisszederjes - Mura Mică
Kistalmács — Tălmăcel
Kisteremia - Teremia Mică
Kistorony — Turnișor
Kiszető — Chișătau
Klausenburg — Cluj
Klicső — Cliciova
Klopodia — Clopodia
Klosterhumora — Mănă-
stirea Humorului
Kőboldogfalva — Sântă-
maria de Piatră
Kocsárd — Cucerdea
Kóhalom — Rupeni
Kökös — Chichiș
Kőlnök — Călnic

Kolozs — Cojocna
Kolozs-kara — Cara
Kolozsvar — Cluj
Komjátzig — Comsești
Kömlöd — Comlöd
Komornok — Comorin
Koncza — Cunța
Konop — Conop
Köpecz — Chepet
Köröspatak-Valea Crișul
Korodszentmárton - Co-
roiușanmartin
Korojed — Coroesti
Korond — Corund
Körösbánlaka — Bánlăc
Körösbánya - Baia de Că-
lăraș
Körösgyères — Crișul de
Criș
Köröskisjenő — Ineu
Körösszeg — Chereșig
Köröstarján — Tărian
Körpa — Cărpa
Körtvélyfája — Periș
Körtvélypatak - Crusov
Kostárd — Coșlar
Kováralja — Varau
Kovászna — Covasna
Kozárvár — Cuzdrioara
Középafta — Aita Mijloc
Középbörgő — Mijloc
Bărgăului
Középhomoród — Hom-
rodul de Mijloc
Középlak — Cuzăplac
Kraszna — Crasna
Krasznaterebes-Terebe-
Krivadia — Crivădia
Kryszczatek — Criscea
Krizba — Crizbav
Ktonstadt — Brașov
Kudzsir — Cugir
Küküllődombó — Dămb-
ăuț
Küküllőszéplak — Sup-
ăuț
Küküllővár — Cetatea
Băltă
Kürtös — Curtici
Kutyfalva — Cuciu
Lábas — Labășinț
Ladamos — Loamăș
Laszó — Lăsău
Lekenceze — Lechința
Lemhény — Lemnia
Lemnek — Lovnic
Lippa — Lipova
Lonka — Lunca
Lőrincfalva — Leora
Lugos — Lugoj
Lupény — Lupeni
Macarieva — Macar
Madarász — Madăras
Madéfalva — Petru Re-
șea
Magyarberete — Bre-
tea
Magyaréske — Ceica
Magyarborgó — Gărb-
ăuț
Magyargyepes — Ci-
mănești
Magyarigen — Ighiu
Magyarlăpos — Lăpu-
ș
Magyarnádas — Nădă-
uț
Magyarpécska — Ro-
șu
Magyarsárd — Șardu
Major — Maier
Makafalva — Ghinda
Málnás — Malnaș
Málnásfürdő — Malnaș
Margitta — Marghita
Máriaradna — Radna
Marienburg — Feld
Márkaszék — Marca
Mármarosziget — Șir-
ia

Marosbogát — Bogata
Marosborsa — Bărzava
Marosbretye — Bretea
Mureșana
Maroscsapó — Cipău
Maroscsücs — Ciuciu
Marosdése — Decea
Maroshéviz — Toplița
Marosjára-lara de Mureș
Maroslye — Ilița
Maroskaproncza-Căpruța
Maroskecze — Chețani
Marosudas — Ludus
Marosnémeti — Mintia
Marosvásárhely — Tărgu
Mureș
Maroszentimre — Sân-
timbru
Marosugra — Ogra
Marosujvár - Ocna Mureș-
ului
Marosvécs, Brăncovenesti
Marosveresmart — Ve-
resmort
Márpod — Marpod
Marzsina — Margina
Máslak — Mașloc
Mátéfalva — Mateiaș
Medgyes — Mediaș
Mediasch — Mediaș
Megyesfalva — Mureșeni
Ménés — Miniș
Menyháza — Moneasa
Mercefalva — Cărani
Merzdorf — Cărani
Merisor — Merisorul de
munte
Meiesd — Meșes
Mezőakna — Ocnița
Mezőbánd — Bând
Mezőbergenye — Berghia
Mezőcsanak — Valea Larga
Mezőkirályfalva - Crăești
Mezőmadaras — Madăruș
Mezőménés — Herghelia
Mezőpagocsa-Pogăceană
Mezőrűcs — Răciu
Mezősályi — Săulia
Mezősámsond — Șincai
Mezősomlyó — Semlacul
Mare
Mezőszakadát — Săcădat
Mezőszentmárton — Sân-
martinul de Câmpie
Mezőszentmihály — Sân-
mihaii de Câmpie
Mezőteleki — Teleghiu
Mezőtelegd — Tleagd
Mezőterem — Tîream
Mezőtőhat — Tăureni
Micheberg - Cislădieoara
Mikeszása — Micăsasa
Miklósvar — Miclășoara
Möcs — Mociu
Mocsolya — Mocirla
Monora — Mănărade
Monospetri — Petreu
Morizdor — Moruș
Moritzfeld — Morizfeld
Mühlbach — Sebeș
Munár — Munar
Muncsal — Muncelu
Mundra — Mândra
Mădasdaróc — Dorolțu
Mădpatak — Răbav
Măgyajta — Aita Mare
Măgyapold, Apoldul de Sus
Măgyabánya — Baia Mare
Măgyarivói — Berivoi
Mari

Nagyboeckó — Bocicoiu
Mare
Nagyborosnyó — Boros-
neul Mare
Nagycsanád — Cenadul
Mare
Nagydisznód — Cislădie
Nagyekemező — Prostea
Nagyenyed — Aiud
Nagyfentős — Finteușul
Mare
Nagygalambfalva — Po-
rumeniului
Nagyhalmágy — Hălmeagiu
Nagyklöd — Iclöd
Nagyilonda — Ilonda
Nagykágya - Cadea Mare
Nagykaroly — Carei
Nagysármás — Sărmașu
Nagysink — Cincu
Nagyselyk — Șeica Mare
Nagysomkut — Șomcuța
Mare
Nagyszalonta — Salonta
Nagyszében — Sibiu
Nagyszentmiklós - Sân-
nicolaului Mare
Nagyszentpéter — Sân-
petru Mare
Nagyszurdok — Surduc
Mare
Nagyalmács — Tălmăciu
Nagyteremi — Tirimia
Nagyvár — Oradea
Nagyzsám — Jamul Mare
Nádorhegy — Ferdinand
Nánhegyes — Hidșișel
Naszód — Násáud
Németremete — Remetea
Mică
Németség — Șagul
Németszentmihály - Sân-
mihaii German
Németszentmiklós - Sân-
nicolaului German
Németszentpéter — Sân-
petru German
Neu Arad — Aradul Nou
Neu Broskoutz — Bros-
căuții Noi
Neu Fratautz — Frătăuții
Noui
Neu Mamajeschti — Mă-
mești Noi
Neustadt — Cristian
Nicolaevca — Nicoleanca
(Bălti)
Nicolaevca — Niculeni
(Bălti)
Nicolaevca — Niculești
(Ismail)
Nicolaevca — Nicoleasca
(Orhei)
Nicolaevca — Nicolăești
(Sorocea)
Niczkyfalva — Nitchidorf
Nitzkidorf — Nițchidorf
Nörincse — Nevrincea
Nováktalva — Glimboc
Novosielitza — Seliște
Nussbach — Măeș
Nyárádkarácsony — Cră-
ciunesti
Nyárádköszvényes - Mă-
rici
Nyárádmagyaros — Meg-
herani
Nyárádszentlászó - Sân-
vășii

Nyárádreme'e — Eremitul
Nyárádszentmárton —
Mitrești
Nyárádszereda — Mer-
curea Nirajului
Nyárádtó — Ungheni
Nyárló — Mierlău
Nyirsid — Mirșid
Ober Stanesti am Cze-
remosz — Stăneștii de
Sus
Ober Stanesti a./ S. —
Stăneștii de Sus
Obervikov — Vicovul de
Sus
Óbesenyő — Beșenova
Veche
Óborsa — Obârșia
Ókíand — Ocnița
Ókörtó — Curitau
Ólasztelek — Tălășoara
Ólcs — Ochiuri
Óltszem — Olteni
Ópálos — Pauliș
Ópécška — Pecica
Óradna — Rodna
Óravicza — Oravița
Órczyfalva — Cocota
Órdögkut — Tresnea
Órményes — Ormeniș
(Alba)
Órményes — Armeniș (Se-
verin)
Oroszbörgő — Rusul Băr-
găului
Oroszmező — Rus
Órvénd — Urvid
Órzdorfi — Cocota
Óscsanád — Cenadul
Vechiu
Ósinka — Șinca Veche
Óthalom — Glogovaț
Otlaka — Grăniceri
Otohán — Tohanul Vechiu
Ótvenes - Andrei Șaguna
Ótvény — Utvin
Óvarsánd — Olari
Ózsdola — Ojduța
Pálos — Păloș
Pajzs — Păiușani
Páké — Păchia
Palotafalu Lunca Bradului
Pánád — Pănade
Pankota — Păncota
Pantolca — Păpăuți
Paptamási — Tamașău
Paptelke — Popteleac
Paptelke — Popteleac
Parajd — Praid
Parázs — Prăjești
Páva — Pava
Pavlovca — Pavlești
(Cahul)
Pavlovca — Paveleni
(Cetatea-Albă)
Pcelarova — Prisăceni
Perjámos — Periam
Perkász — Pricaz
Persány — Perșani
Peszák — Pesac
Pe ele — Petelea
Petersberg — Sănpetru
Petersdorf (b. Mediasch)
— Petiș
Petersdorf (b. Mühlbach)
— Petrești
Petersdorf — Petriș
(Násáud)
Petropavlovca — Păuleni
Petrozsény — Petroșani

Piskitelep — Simeria
Poiana — Poiana-Amp.
Poklos — Păclisa
Prázsmár — Prejmer
Prépostfalva — Proștea
Pürkerezec — Purcăreni
Pusztahölöd — Holod
Pusztakalán — Crișeni
Pusztakamarás — Cărnă-
rașu
Radnót — Iernut
Rakad — Răcășdia
Rarance — Slobozia Ra-
rancei
Ratosnya — Rastolița
Rekettő — Răchita
Rény — Rieni
Reps — Rupeni
Repszeg — Regele Carol
Resicza — Reșița
Resinár — Rășinari
Reszege — Resigea
Retteg — Reteag
Réty — Reci
Rév — Vad
Révkápolna — Vad
Révkoiosor — Vad
Révkörtvélyes — Perii-
Vadului
Rikod — Butani
Rohrbach — Rotbav
Rontó — Rontău
Rosenau — Râșnov
Rozsonda — Ruja
Russ — Ruși
Ruszká — Rusca
Ruszkabánya — Rusca-
Montana
Sächlich-Regen — Reghin
Sajókeresztur — Cristur-
Șieu
Sajómagyaros — Șieu
Mágherus
Sajószentandrás — Șieu
Șfântu
Sajóudvarhely — Șieu-
Ódorhei
Sándorháza — Șandra
Sárd — Șoardu
Sárfalva — Șăulești
Sarmaság — Sărmășag
Sáromberke — Dumbră-
vioara
Schässburg — Sighișoara
Schellenberg — Șelimbăr
Sebes — Sebeș
Sebesvár — Bologa
Segenthau — Șagul
Segesd — Șaes
Segesvár — Sighișoara
Selemberk — Șelimbăr
Sepsibodok — Bodoc
Sepsibükksád — Bicsad
Sepsiszentgyörgy — Șe-
gheorghie
Sikló — Șiciău
Sinfalva — Cornești
Slatina — Slatina de Criș
Slatina — Slat. de Mureș
Soborsin — Săvârșin
Sólyomkő — Șoimeni
Somfa — Cornea
Somkerék — Sîntereag
Somlyógyörtelek — Giur-
telecul-Simleului
Somlyóujlak — Uileac
Somtelec — Cornești
Sósd — Șoșdia
Sóvárád — Sărățeni
Sóvényfalva — Cornești

Sülemed — Ulmeni
 Sustra — Şuștra
 Szabadfalu — Freidorf
 Szakadás — Săcătura
 Szakadát — Săcădate
 Szakállháza — Săcălaz
 Szakállasdombó — Dumbrăvița
 Szakul — Sacul
 Szalárd — Sălard
 Száldobágy — Săldăbagiu de Barcău
 Szálva — Runcul Salvei
 Szamosborhid — Valea Vinului
 Szamosczikó — Ticău
 Szamosfalva — Someșeni
 Szamoskőcs — Cociu
 Szamosmező — Glod
 Szamosudvarhely — Someș Odorheiu
 Szamosujvár — Gherla
 Szamosveresmart — Roșiori
 Szancsal — Sâncel
 Szaniszló — Sanislău
 Szapárfalva — Tâmpa
 Szárazajta — Aita Seacă
 Szártos — Sartăș
 Szászegerbegy — Agărbiciu
 Szászfenés — Florești
 Szászhermány — Hărman
 Szászmozgós — Măruș
 Szászrégen — Reghin
 Szászsebes — Sebeș
 Szászszentgyörgy — Săngiorgiu-Nou
 Szászváros — Orăștie
 Szászveresmart — Rotbav
 Szászvezzöd — Veseud
 Szászvezzős — Vesăuș
 Szatmárnémeti — Satu-Mare
 Szatmárpálfa — Paulești
 Szatmáruvári — Odoreu
 Szatmárzsádán — Sătmăre
 Szecsel — Săcel
 Szederjes — Mureni
 Székelyföldvár — Răsbieni
 Székelyhid — Săcueni
 Székelykeresztúr — Cristur
 Székelykocsárd — Lunca Mureșului
 Székelytelek — Sititelic

Székelytompá — Tâmpa
 Székelyudvarhely — Odorheiu
 Székes — Săcăreni
 Székesut — Secușiu
 Székudvar — Socodor
 Szélestye — Săliște
 Széltalló — Margine
 Szentágota — Agnita
 Szentandrás — Săntandrei
 Szentbenedek — Mănăstirea
 Szentiván Laborfalva — Sântionlunca
 Szentkatolna — Catalina
 Széphely — Jebel
 Széplak — Bunești
 Szépmező — Șona
 Szilágyballa — Borla
 Szilágycsék — Cehul-Silvaniei
 Szilágysonlyó — Simleu-Silvaniei
 Szinérszeg — Sinerșig
 Szintfalu — Sâi
 Szinerváralja — Seini
 Szökefalva — Săuca
 Szombatság — Sâmbăta
 Szovata — Sovata
 Sztána — Stăna
 Szucság — Suciagu
 Szunyogszék — Tântari
 Szurduk — Surduc
 Táblás — Dupuș
 Talács — Tălagiu
 Tamáshida — Tâmașda
 Tarsnavalva — Târcești
 Tarevo — Tarina
 Tartlau — Prejmer
 Tasnádszántó — Santău
 Tekerőpatak — Valea Strâmbă
 Teke — Teaca
 Temeschburg — Timișoara
 Temesfűves — Fibiș
 Temeshidegkut — Guttenbrunn
 Temesléd — Alioș
 Temeskenéz — Săchinez
 Temeskeresztés — Kreuzstatten
 Temesliget — Pădureni
 Temesnagyfalu — Satu-Mare
 Temesrékás — Recaș
 Temesujfalu — Neudorf

Temesszlatina — Slatina
 Timișului
 Temesvár — Timișoara
 Temesvölgye — Vălișoara
 Tenke — Tinca
 Tenkegömb — Gurbediu
 Tesöld — Chișoda
 Tiszaveresmart — Virșimort
 Tolvád — Tolvadia
 Torda — Turda
 Topánfalva — Cămpeni
 Topaszentkirály — Topa-Mare
 Töresvár — Bran Poarta
 Tordos — Turdaș
 Torja — Turia
 Tornova — Spineni
 Toroczko — Rimetea
 Törzburg — Bran Poarta
 Tótfalu — Tăuț
 Tótvárad — Văradia de Mureș
 Tövis — Teiuș
 Turterebes — Turulung
 Tusnádfürdő — Tușnad-Băi
 Udvarfalva — Curteni
 Ujtohan — Tohanul Nou
 Ujarad — Aradul Nou
 Ujbesenyő — Beșenova-Nonă
 Ujbodrog — Bodrogu N.
 Ujegyház — Nocrich
 Ujkaránsebes — Caransebeș
 Ujpalota — Palota
 Uj Pécs — Peciu Nou
 Ujsinka — Șinca Nouă
 Ujszékely — Săcueni
 Ujszenanna — Sf. Ana
 Ujszentés — Uisenteș
 Ujváros — Noistat
 Unterblasendorf — Blăjenii de Jos
 Ūrnös — Ormeniș
 Uzon — Ozun
 Vád — Vad
 Vajdahunyad — Hunedoara
 Vajdaszeg — Gura-Arieșului
 Válaszút — Răscruci
 Valkány — Vălceni
 Vámfalu — Vama
 Váradles — Leș
 Váralja — Subcetate
 Váralmás — Almașu
 Vejte — Voiteg

Várbogsán — Boșca-Rom.
 Vaskapu — Porțile de Fier
 Vaskóh — Vascau
 Vasláb — Voșlab
 Vecsérd — Vecerd
 Vedresábrány — Abramut
 Végyvár — Tormac
 Venter — Vintere
 Vérd — Vărd
 Veresmart — Roșia (Sibiu)
 Veresmart — Rotbav (Brașov)
 Verespatak — Roșia Montană
 Vesszöd — Veseud-Agnita
 Veszvény — Veștem
 Vidaly — Vidolin
 Vidombák — Ghimbav
 Világos — Șiria
 Visóvölgy — Val. Vișului
 Vizakna — Ocna Sibiului
 Vizesgyér — Toboliu
 Vledény — Vlădeni
 Vojkaháza — Gura-Văii
 Volkány — Vulcan
 Vukovár — Vucova
 Vurpor — Vurpar
 Weidenbach — Ghimbav
 Weisskirch — Albești
 Weisskirch — Albești Bistriței
 Wizenka — Vijnicioara
 Wolczynetz — Volcinet
 Zabola — Zăbala
 Zábrány — Zăbrani
 Zádorlak — Zădărlak
 Zadova — Jadova
 Zarguzsen — Zăgujeni
 Zajkány — Zeicani
 Zajzon — Zizin
 Zalatna — Zlatna
 Zazar — Săsar
 Zeiden — Codlea
 Zendrisch — Senereuș
 Zernest — Zărnești
 Zilah — Zălău
 Zsena — Jena
 Zsibó — Jibou
 Zsidovin — Bezovia
 Zsidve — Jidveiu
 Zsobok — Jebucu
 Zsolna — Jelna
 Zsombolya — Jimbolia
 Zsupánfalva — Jupănești
 Zvezdocica — Sietuța
 Zwiniacze — Zviniace

Mersul Trenurilor Internationale.

Nemzetközi vasutak menetrendje.

Internationaler Eisenbahnfahrplan.

Apa curativa renumită și recunoscută din timpul normal

„SICULIA“

din Malnaș se desface din nou. Contra afecțiunilor catarale, ale căilor respiratoare și ale organelor de digerare precum ale gâtului are un efect salutar.

Arsurile în stomac se vindecă imediat.

Centru de vânzare:
 „SICULIA“
 Agentură Comercială
 ORADEA
 Strada Saguna 17.



A békeévekből előnyösen ismert Málnási

„SICULIA“

gyógyviz ismét kapható. Köhögést, rekedtséget, a torok-, gége- és tüdőhurut tüneteit enyhíti.

Gyomorégést és nyomást azonnal megszünteti.

Központi elárusítóhely:
 „SICULIA“
 Kereskedelmi ügynökség
 ORADEA
 Strada Saguna 17.





„FOTO“
MAGAZIN SPECIAL DE ARTICOLE FOTOGRAFICE
ORADEA-MARE
EN GROS-DETAILLE

„FOTO“

Speciallager photographischer Artikel

Oradea Mare

Engros Endetail



„FOTO“
MAGAZIN SPECIAL DE ARTICOLE FOTOGRAFICE
ORADEA-MARE
EN GROS-DETAILLE

I. Trenurile Expres (Lux) București — Paris

Acc. 23-35 1-2	Suisse-Arlerg-Vienne-Expres prin Episcopia Bihor	Acc. 24-36 1-3
2340	pl. București sos. ↑	720
1640	sos. Episcopia Bihor front pl.	1433
1625	pl. (Ora Europ. Centrale) sos.	1244
1640	sos. pl.	1230
1710	pl. Biharkeresztes (front) sos.	1200
2136	sos. Budapest Est pl.	750
2330	pl. sos.	620
306	sos. Hegyeshalom (front) pl.	200
406	pl. sos.	100
615	sos. Wien Ostbh. pl.	2345
655	pl. sos.	2322
737	sos. Wien Westbh. pl.	2245
855	pl. sos.	2205
1337	sos. Salzburg pl.	1725
1350	pl. sos.	1715
1808	sos. Innsbruck pl.	1300
1818	pl. sos.	1248
2149	pl. Buchs (front) pl.	940
2340	sos. Zürich pl.	743
2350	pl. sos.	726
113	sos. Basel (front) pl.	610
200	pl. sos.	500
958	↓ sos. Paris Est pl.	1955

Vag. de dorm. București-Paris pl. din București: Luni, Miercuri și Sâmbătă; sos. în București: Luni, Joi și Sâmbătă. Vag. dir. cl. 1-2 București-Ostende.

S.O.E. 3. 1-2	Simplon-Orient Expres prin Jimbolla	S.O.E. 4. 1-2
2300	pl. București sos.	650
1313	sos. Jimbolla (front) pl.	1704
1243	pl. (Ora Europ. Centrale) sos.	1539
1306	sos. pl.	1516
1333	pl. Velika Kikinda (frt) sos.	1451
1944	sos. Vincovci pl.	847
2007	pl. sos.	825
120	sos. Zagreb pl.	315
130	pl. sos.	305
639	pl. Postumia (front) pl.	2228
820	sos. Trieste pl.	1945
840	pl. sos.	1925
1152	sos. Venezia pl.	1615
1200	pl. sos.	1608
1615	sos. Milano pl.	1205
1635	pl. sos.	1145
1931	pl. Domodossola (frt) pl.	920
2100	pl. Brigue (front) pl.	820
2335	pl. Lausanne pl.	605
105	pl. Vallorbe (front) pl.	515
822	sos. Paris (P.L.M.) pl.	2050

Vag. de dorm. cl. 1-2 București-Paris.

Or.Ex Nr. 1	Orient Expres prin Curtici	Or.Ex Nr. 2
1220	pl. București sos. ↑	1830
040	sos. Curtici (front) pl.	624
111	pl. sos.	554
023	sos. (Ora Europ. Centrale) pl.	442
053	pl. Lökösháza sos.	422
625	sos. Budapest Ouest pl.	025
705	pl. sos.	2350
758	sos. Szob (front) pl.	2254
808	pl. sos.	2244
1023	sos. Bratislava pl.	2038
1026	pl. sos.	2031
1047	sos. Marchegg (front) pl.	2007
1056	pl. sos.	1958
1140	sos. Wien Ostbh. pl.	1915
1146	pl. sos.	1906
1212	sos. Wien Westbh. pl.	1840
1225	pl. sos.	1830
1745	sos. Salzburg pl.	1320
1750	pl. sos.	1310
2000	sos. München pl.	1110
2017	pl. sos.	1054
2348	sos. Stuttgart pl.	715
000	pl. sos.	718
128	sos. Karlsruhe pl.	533
135	pl. sos.	526
244	sos. Kehl (front) pl.	420
314	pl. sos.	330
324	sos. Strassbourg pl.	320
331	pl. sos.	314
1100	sos. Paris Est pl.	1950
1505	pl. sos.	1908
1525	sos. Calais pl.	1510
1710	pl. Dover sos.	1238
1915	↓ sos. London Victoria st. pl.	1120

Are numai vagoane de dormit și restaurante ale Companiei Internaționale. Pleacă din București Luni, Miercuri și Vineri. Sosește în Paris și London: Miercuri, Vineri și Duminică. Pleacă din London și Paris: Marți, Joi și Sâmbătă. Sosește în București: Joi, Sâmbătă și Luni. Circulă până la și dela Constanța-Port. În Constanța-Port are legătură cu vaporele S. M. R. la și dela Constanta-nopol, Pireu, Alexandria.

**Grand Hotel
GRÜN WALD
MÜNCHEN**

II. București — Paris

Acc. 13 1-3	Prin Jimbolla	Acc. 14 1-3
840	pl. București sos. ↑	2145
2335	sos. Jimbolla (front) pl.	649
2330	pl. (Ora Europei Centrale) sos.	427
2353	sos. pl.	400
024	pl. Velika Kikinda (frt) sos.	254
1031	sos. Vincovci pl.	1916
1143	pl. sos.	1753
1705	sos. Zagreb pl.	1225
1739	pl. sos.	1155
049	sos. Rakek (front) pl.	556
104	pl. sos.	506
120	sos. Postumia (front) pl.	450
200	pl. sos.	335
400	sos. Trieste pl.	100
630	pl. sos.	2150
1000	sos. Venezia pl.	1825
1105	pl. sos.	1810
1520	sos. Milano pl.	1340
1635	pl. sos.	1310
1910	pl. Domodossola (frt) pl.	1040
2030	pl. Brigue pl.	925
2235	sos. Lausanne pl.	715
2257	pl. sos.	700
2344	sos. Vallorbe pl.	620
025	pl. sos.	535
718	↓ sos. Paris P. L. M. pl.	2120

Vag. dir. cl. 1-2 București-Trieste; vag. dir. cl. 1-3 Timișoara-Vincovci; vag. dir. cl. 1-3 Trieste-Paris.

Expr. 21 1-2	Prin Curtici	Expr. 22 1-2
1515	pl. București sos. ↑	1500
656	sos. Curtici (front) pl.	007
740	pl. sos.	2324
752	sos. Lökösháza (front) pl.	2312
742	pl. (Ora Europ. Centrale) sos.	2142
1145	sos. Budapest pl.	1730
1315	pl. sos.	1600
1503	sos. Komárom (front) pl.	1408
1504	pl. sos.	1407
1535	sos. Győr pl.	1335
1541	pl. sos.	1325
1620	sos. Hegyeshalom (front) pl.	1244
1635	pl. sos.	1215
1747	sos. Wien Ostbh. pl.	1105
1821	pl. sos.	1036
1857	sos. Wien Westbh. pl.	1005
1950	pl. sos.	930
700	sos. Innsbruck pl.	2245
725	pl. sos.	2225
1110	sos. Buchs (front) pl.	1838
1155	pl. sos.	1808
1400	sos. Zürich pl.	1624
1412	pl. sos.	1611
1534	sos. Basel (front) pl.	1447
1610	pl. sos.	1405
2255	↓ sos. Paris pl.	730

Vag. dir. cl. 1-2 București-Paris. Vag. de dorm. cl. 1-2 București-Budapest și Wien-Zürich.

III. București — Berlin

Acc. 23 1-3	Prin Curtici	Acc. 24 1-3
2340	pl. București sos. ↑	720
1501	sos. Curtici (front) pl.	1610
1535	pl. sos.	1534
1547	sos. Lökösháza pl.	1522
1534	pl. (Ora Europ. Centrale) sos.	1357
1945	sos. Budapest Est pl.	945
2050	pl. sos.	900
2240	sos. Komárom (front) pl.	706
2320	pl. sos.	629
129	sos. Bratislava pl.	422
137	pl. sos.	414
815	sos. Praha Mas. pl.	2110
935	pl. sos.	2040
238	pl. Podmokly (front) pl.	1820
339	sos. Dresden pl.	1644
352	pl. sos.	1610
629	↓ sos. Berlin Anh. Bhf. pl.	1350

Vag. dir. cl. 1-2 București-Praha și Praha-Berlin; vag. dir. cl. 1-3 București-Curtici; Lökösháza-Budapest; Budapest-Berlin. Vag. de dorm. cl. 1-2 București-Praha. Vag. rest. București-Curtici; Lökösháza-Komárom; Praha-Podmokly.

Acc. 53 1-3	Prin Grigore Ghica Voda	Acc. 54 1-3
1710	pl. București sos. ↑	1430
450	sos. Grigore Gh. V. (frt) pl.	215
410	pl. (Ora Europ. Centrale) sos.	015
421	sos. Sniatyn Zal. (frt.) pl.	004
551	pl. sos.	2348
1921	sos. Katowice (front) pl.	1040
1958	pl. sos.	1018
2022	sos. Benthen (front) pl.	955
2102	pl. sos.	913
2354	sos. Breslau pl.	608
007	pl. sos.	549
725	↓ sos. Berlin Bhf. Fr. pl.	2325

Vag. dir. cl. 1-3 București-Berlin; vag. dir. cl. 1-2 Constanța-Katowice. Vag. de dorm. cl. 1-2 București-Berlin; vag. de dorm. cl. 3 Beuthen-Berlin. Vag. rest. București-Paşcani; Sniatyn Katowice.

IV. București — Wien

Expr.	Acc.	Prin Curtici		Acc.	Expr.
21 1-2	22 1-3			24 1-3	22 1-2
a	b			b	a
15 ¹⁵	23 ⁴⁰	pl. București . . .	sos. 7 ²⁰	15 ⁰⁰	
6 ⁵⁶	15 ⁰¹	sos. Curtici (front) . .	pl. 16 ¹⁰	0 ⁰⁷	
7 ¹⁰	15 ³⁵	pl. (Ora Europ. Cent.)	sos. 15 ³⁴	23 ²⁴	
7 ⁵²	15 ⁴⁷	sos. Lökösháza . . .	pl. 15 ²²	23 ¹²	
7 ⁴²	15 ³⁴	pl. (Ora Europ. Cent.)	sos. 13 ⁵⁷	21 ⁴²	
8 ¹²	16 ⁰⁶	sos. Békéscsaba . . .	pl. 13 ²⁷	21 ¹³	
8 ¹⁴	16 ¹⁴	pl. Szolnok . . .	sos. 11 ³⁵	19 ²³	
9 ⁵⁶	17 ⁵⁶	sos. Budapest Est . . .	pl. 9 ⁴⁵	17 ³⁰	
10 ⁰⁴	18 ⁰⁴	pl. Komárom (frt) . .	sos. 4 ⁰⁰	14 ⁰⁶	
11 ⁴⁵	19 ⁴⁵	sos. Győr . . .	pl. 3 ⁰⁰	13 ³⁵	
13 ¹⁵	23 ³⁰	pl. Hegyeshalom (fr)	sos. 2 ⁴⁵	13 ²⁵	
15 ⁰³	1 ³⁶	sos. Wien Ostbh. . . .	pl. 2 ⁰⁰	12 ⁴⁴	
15 ⁰⁴	1 ⁴²		sos. 1 ⁰⁰	12 ¹⁵	
15 ³⁵	2 ¹⁶		pl. 2 ³⁴⁵	11 ⁰⁵	
15 ⁴¹	2 ²¹				
16 ²⁰	3 ⁰⁶				
16 ³⁵	4 ⁰⁶				
17 ⁴⁷	6 ¹⁵				

a) Vag. dir. cl. 1-2 București-Budapest-Wien. Vag. de dorm. cl. 1-2 București-Budapest; Vag. rest. București-Teiuș, Lökösháza-Budapest, Budapest-Wien.
b) Vag. dir. cl. 1-2 București-Budapest; Vag. de dorm. cl. 1-2 București-Budapest-Praha; Vag. rest. București-Curtici și Lökösháza-Budapest.

Acc.	Expr.	Prin Cernaui-Grigore Ghica Voda		Expr.	Acc.
53 1-3	51 1-2			52 1-2	54 1-3
a	b			a	b
17 ¹⁰	23 ²⁰	pl. București . . .	sos. 7 ⁰⁵	14 ³⁰	
4 ⁵⁰	12 ³⁰	sos. Grig. Gh. V. (frt)	pl. 16 ⁴⁵	2 ¹⁵	
4 ¹⁰	11 ⁵⁰	pl. (Ora Europ. Centr.)	sos. 15 ²⁵	0 ¹⁵	
4 ²¹	12 ⁰¹	sos. Sniatyn-Z. (frt.)	pl. 15 ¹⁴	0 ⁰⁴	
5 ⁵¹	13 ⁰³	pl. Stanislavow . . .	sos. 14 ¹⁴	23 ⁴⁸	
7 ²⁹	14 ⁴³	sos. Lwow . . .	pl. 12 ³⁴	22 ¹¹	
7 ³⁶	15 ⁰⁰	pl. Krakow . . .	sos. 12 ¹⁴	22 ⁰¹	
10 ⁰⁵	17 ³⁰	sos. Petrovice (frt.)	pl. 9 ⁴⁰	19 ²⁵	
11 ⁰⁰	18 ³⁵	pl. Bohumin . . .	sos. 8 ⁰⁵	18 ³⁰	
17 ⁰²	0 ³⁵	pl. Prerow . . .	pl. 1 ⁵⁰	12 ³³	
20 ⁰⁵	0 ⁵⁵	sos. Breclaw . . .	sos. 1 ²⁰	9 ⁴⁵	
23 ⁴⁷	4 ⁵²	pl. Wien Nordbh. . .	pl. 21 ⁵⁵	6 ⁰³	
1 ⁰⁵	5 ⁴⁷	pl. Wien Ostbh. . .	pl. 21 ¹⁰	5 ¹⁸	
2 ⁴⁰	7 ⁴⁷		pl. 18 ⁴⁶	2 ⁵⁰	
4 ¹⁵	9 ³⁷		pl. 17 ²³	1 ¹⁰	
5 ⁰⁵	10 ⁰⁷		sos. 16 ⁵³	0 ³⁵	
—	11 ²⁵		pl. 15 ³⁵	—	
6 ⁴⁰	—		pl. —	23 ¹⁰	

a) Vag. dir. cl. 1-3 Buc.-Lwow-Berlin; Vag. de dorm. cl. 1-2 Buc.-Lwow-Berlin. Vag. rest. Buc.-Pașcani și Sniatyn-Krakow.
b) Vag. dir. cl. II. Buc.-Wien. cl. III. Cernaui-Viena Vag. de dorm. Buc.-Wien pl. din Buc. Luni, Mierc., Vineri și Sâmbătă sos. in Wien Miercuri, Vin. Dum. și Luni; pl. din Wien Luni, Marți, Joi și Sâmb.; sos. in Buc. Miercuri, Joi, Sâmb. și Luni.

Acc.	Prin Episcopia Bihor		Acc.
23-35 1-2			36-24 1-2
23 ¹⁰	pl. București . . .	sos. 7 ²⁰	
4 ²⁴	sos. Brașov . . .	pl. 3 ⁴⁰	
4 ³⁹	pl. Teiuș . . .	sos. 2 ²⁰	
9 ²⁸	sos. Cluj . . .	pl. 21 ³⁰	
9 ⁵⁵	pl. Oradea . . .	sos. 20 ⁵⁰	
12 ¹⁶	sos. Episcopia B. (frt.)	pl. 18 ⁴⁰	
12 ³⁶	pl. Biharkeresztes (frt.)	sos. 18 ²⁰	
16 ⁰³	sos. Püspökladány . . .	pl. 15 ⁰⁰	
16 ³⁰	pl. Szolnok . . .	sos. 14 ⁴⁰	
16 ⁴⁰	sos. Budapest Est . . .	pl. 14 ³⁰	
17 ²⁵	pl. Komárom (front)	sos. 13 ⁴⁰	
17 ⁴⁰	sos. Győr . . .	pl. 13 ³⁰	
17 ¹⁰	pl. Hegyeshalom (frt)	sos. 12 ⁰⁰	
17 ⁵⁹	sos. Wien Ostbh. . . .	pl. 11 ⁴⁰	
18 ¹⁹	pl. Budapest Est . . .	sos. 11 ⁰⁰	
19 ⁴⁴	sos. Komárom (front)	pl. 9 ³⁰	
19 ⁵⁴	pl. Győr . . .	sos. 9 ²⁰	
21 ³⁶	sos. Győr . . .	pl. 7 ³⁰	
23 ³⁰	pl. Győr . . .	sos. 6 ³⁰	
1 ³⁶	sos. Győr . . .	pl. 4 ⁰⁰	
1 ⁴²	pl. Győr . . .	sos. 3 ³⁰	
2 ¹⁶	sos. Győr . . .	pl. 3 ⁰⁰	
2 ²¹	pl. Győr . . .	sos. 2 ³⁰	
3 ⁰⁶	sos. Győr . . .	pl. 2 ⁰⁰	
4 ⁰⁶	pl. Győr . . .	sos. 1 ³⁰	
6 ¹⁵	sos. Győr . . .	pl. 1 ⁰⁰	
	pl. Győr . . .	sos. 23	

Vag. dir. cl. 1-2 București-Budapest-Wien; Vag. de dorm. cl. 1-2 București-Episcopia Bihor și Budapest-Wien; Vag. rest. București-Episcopia Bihor și Biharkeresztes-Budapest.

Hotel Central

WIEN II.

Taborstrasse No. 8a

Se vorbește românește, 150 camere, în centrul orașului, caloriferă, apă curgătoare, lift, telefon și restaurant. — Prețul camerilor dela 5—50 S.

V. București — London

Acc.	Prin Episcopia Bihor Ostende		Acc.	Prin Grigore Ghica Vodă-Hoek van Holland		Acc.
23-35 1-2			36-24 1-2	51 1-3		52 1-3
23 ¹⁰	pl. București . . .	sos. 7 ²⁰		17 ¹⁰	pl. București . . .	sos. 14 ³⁰
16 ⁴⁰	sos. Episcopia Bihor (front)	pl. 14 ³³		4 ⁵⁰	sos. Grigore G. Vodă (frt.)	pl. 2 ¹⁵
16 ²⁵	pl. (Ora Europ. Centrale)	sos. 12 ⁴⁴		4 ¹⁰	pl. (Ora Europ. Centrale)	sos. 0 ¹⁵
16 ⁴⁰	sos. Biharkeresztes (front)	pl. 12 ³⁰		4 ²¹	sos. Sniatyn-Zalucze (frt.)	pl. 23 ⁵⁴
17 ¹⁰	pl. Budapest Est . . .	sos. 12 ⁰⁰		5 ⁵¹	pl. Katowice (front) . . .	sos. 23 ⁴⁸
21 ³⁶	sos. Hegyeshalom (front)	pl. 7 ⁵⁰		19 ²¹	pl. Beuthen (front) . . .	pl. 10 ⁴⁰
23 ³⁰	pl. Wien Ostbh. . . .	sos. 6 ²⁰		19 ⁵⁸	pl. Breslau	sos. 10 ¹⁸
3 ⁰⁶	sos. Wien Westbh. . . .	pl. 2 ⁰⁰		20 ²²	sos. Berlin Friedrichstr. . .	pl. 9 ⁵⁵
4 ⁰⁶	pl. Passau (front) . . .	sos. 1 ⁰⁰		21 ⁰²	pl. Bentheim	sos. 9 ¹³
6 ¹⁵	pl. Nürnberg	pl. 23 ⁴⁵		23 ⁵⁴	sos. Hoek van Holland (frt)	pl. 6 ⁰⁸
6 ⁵⁵	sos. Frankfurt a. Main . . .	sos. 23 ¹⁶		0 ⁰⁷	pl. Harwich (front) . . .	sos. 5 ⁴⁹
7 ³⁷	pl. Köln Hbh.	pl. 22 ⁴⁵		7 ²⁵	sos. London Liverpool st.	pl. 23 ²⁵
9 ⁰⁵	pl. Herbestal (front) . . .	sos. 21 ⁴⁰		13 ⁰²		sos. 17 ²¹
14 ¹⁰	sos. Bruxelles Nord . . .	pl. 16 ¹⁰		16 ¹²	sos. Hannover	pl. 14 ⁰⁷
14 ⁵⁰	pl. Ostende (front) . . .	sos. 15 ³⁰		16 ¹⁹	pl. Bentheim	sos. 14 ⁰¹
19 ⁰⁷	pl. Dover (front)	pl. 11 ³⁰		19 ⁰⁵	sos. London Liverpool st.	pl. 11 ¹⁴
0 ⁰⁶	sos. London Victoria . . .	pl. 5 ⁵⁵		19 ¹¹	pl. Bentheim	sos. 11 ¹³
0 ²³	pl. Köln Hbh.	sos. 5 ³²		22 ²⁰	sos. Hoek van Holland (frt)	pl. 6 ²⁵
4 ⁴⁸	pl. Herbestal (front) . . .	pl. 1 ³³		23 ⁰⁰	pl. Harwich (front) . . .	sos. 5 ⁰⁰
6 ⁴²	sos. Bruxelles Nord . . .	sos. 0 ⁵⁰		6 ¹⁵	sos. Harwich (front) . . .	pl. 22 ⁰⁰
8 ⁴¹	pl. Ostende (front) . . .	pl. 22 ⁵⁵		6 ⁵⁵	pl. Harwich (front) . . .	sos. 21 ⁵⁵
11 ²⁵	sos. Dover (front)	pl. 19 ³⁶		8 ³⁸	sos. London Liverpool st.	pl. 20 ¹⁵
11 ⁴⁸	pl. London Victoria . . .	sos. 19 ⁰⁶				
13 ³⁰	pl. Dover (front)	pl. 17 ³⁰				
19 ⁰⁰	sos. Dover (front)	pl. 13 ¹⁵				
19 ³⁴	pl. London Victoria . . .	sos. 11 ⁴⁵				
21 ²⁰	sos. London Victoria . . .	pl. 10 ⁰⁰				

Vag. dir. cl. 1-2 București-Ostende; Vag. de dorm. cl. 1-2 București-Episcopia Bihor și Budapest-Wien.

VI. București — Warszawa — Danzig

Rapid	Acc.	Prin Grigore Ghica Vodă		Expr.	Acc.
5 1-2	53 1-3			54 1-2	54 1-3
a	b			c	b
8 ⁰⁰	17 ¹⁰	pl. București	sos. ↑	7 ⁰⁵	14 ³⁰
18 ¹⁰	4 ⁵⁰	sos. Grigore Ghica Vodă (frontieră)	pl.	16 ⁴⁵	2 ¹⁵
17 ⁴⁵	4 ¹⁰	pl. (Ora Europei Centrale)	sos.	15 ²⁵	0 ¹⁵
17 ⁵⁶	4 ²¹	sos. Sniatyn Zalucze (frontieră)	pl.	15 ¹⁴	0 ⁰⁴
18 ¹⁰	5 ⁵¹	pl. Stanislavow	svs.	14 ¹⁴	23 ⁴⁸
19 ⁴⁷	7 ²⁹	sos. Stanislavow	pl.	12 ³⁴	22 ¹¹
19 ⁵⁴	7 ³⁶	pl. Lwow (Lemberg)	sos.	12 ¹⁴	22 ⁰¹
22 ²⁰	10 ⁰⁵	sos. Lublin	pl.	9 ⁴⁰	19 ²⁵
23 ¹⁵	11 ⁰⁰	pl. Dublin	sos.	9 ⁰⁵	18 ⁵⁵
4 ⁴⁶	16 ³²	sos. Warszawa	pl.	3 ⁰⁹	12 ⁵⁷
4 ⁵⁸	16 ⁴²	pl. Warszawa	sos.	2 ⁴⁶	12 ⁴⁷
6 ¹⁰	18 ⁰⁰	sos. Danzig	pl.	1 ³⁵	11 ³⁰
6 ¹⁸	18 ⁰³	pl. Danzig	sos.	1 ²⁷	11 ²²
8 ²⁸	20 ¹⁴	sos. Danzig	pl.	23 ²⁵	9 ²⁰
8 ⁵⁰	23 ⁴⁵	pl. Danzig	sos.	20 ³²	7 ¹⁰
17 ¹³	8 ²⁵	↓ sos. Danzig	pl. ↓	11 ⁴⁸	22 ²⁰

a) Vag. dir. cl. I-II. București-Warszawa; cl. I-II. București-Berlin. cl. I-II. Constanța-Warszawa, W. L. București-Warszawa.
b) cl. I-II. Constanța-Katowice, București-Warszawa, cl. II. București-Warszawa, cl. I-II-III. București-Praha W. L. București-Berlin, W. R. București-Lwow.
c) Vag. directe cl. I-II. Berlin-București, W. R. Lwow-București.

VII. București — Praha

Rapid	Tren	Prin Halmei		Tren	Rapid
3 1-2	244346 1-2			454422 1-2	4 1-2
	a			a	
7 ¹⁰	15 ¹⁵	pl. București	sos. 15 ⁰⁰	23 ³⁰	
0 ²⁷	12 ³⁰	sos. Halmei (front) . . .	pl. 17 ⁵⁵	6 ⁴⁰	
0 ⁰⁷	12 ⁴¹	pl. (Ora Europ. Centr.) .	sos. 15 ⁴⁶	4 ²⁶	
6 ⁵⁸	17 ²⁰	sos. Kosice	pl. 11 ⁰⁵	22 ⁰⁰	
7 ²⁸	17 ⁴⁰	pl.	sos. 10 ⁴⁵	21 ⁴⁶	
9 ⁵⁸	20 ¹⁰	sos. Poprad Velka	pl. 8 ⁴¹	19 ³³	
10 ⁰²	20 ¹³	pl.	sos. 8 ³⁸	19 ²⁸	
13 ⁰²	23 ⁰⁹	sos. Zilina	pl. 5 ³⁴	16 ³⁰	
13 ²⁰	23 ¹⁷	pl.	sos. 5 ³⁰	16 ¹²	
15 ²²	24 ²	sos. Piestan)	pl. 1 ²³	13 ⁵⁴	
15 ²⁶	24 ⁴	pl.	sos. 1 ²²	13 ⁵⁰	
17 ⁰²	4 ⁵⁶	sos. Bratislava	pl. 3 ²²	12 ¹³	
15 ¹⁷	1 ¹⁵	sos. Bohumin	pl. 3 ²⁸	14 ¹³	
15 ³⁵	1 ³⁵	pl.	sos. 3 ¹⁰	14 ⁰²	
17 ⁰⁹	3 ⁰⁸	sos. Prerow	pl. 1 ³⁶	12 ²⁸	
17 ¹⁵	3 ¹⁵	pl.	sos. 1 ²⁹	12 ²²	
22 ¹²	8 ⁰⁰	sos. Praha Wilson	pl. 20 ⁵⁵	7 ²⁵	

a) Vag. dir. cl. 1-2 București—Praha: vag. rest. București—Praha.

Acc.	Expr.	Prin Grigore G Vodă		Expr.	Acc.
53 1-3	51 1-2			52 1-2	54 1-3
	a			b	a
17 ¹⁰	23 ²⁰	pl. București	sos. 7 ¹⁵	14 ³⁰	
4 ⁰⁸	11 ¹⁶	sos. Cernăuți	pl. 18 ¹⁸	3 ⁰⁵	
4 ²³	11 ⁵⁸	pl.	sos. 17 ¹⁵	2 ⁴²	
4 ⁵⁰	12 ³⁰	sos. Gr. G. V. (frt.) . . .	pl. 16 ⁴⁵	2 ⁰⁵	
4 ¹⁰	11 ⁵⁰	pl. (Ora Europ. Centr.) .	sos. 15 ²⁵	0 ¹⁵	
4 ²¹	12 ⁰¹	sos. Sniatyn-Z. (frt.) . . .	pl. 15 ¹⁴	0 ⁰⁴	
5 ⁵¹	13 ⁰³	pl.	sos. 14 ¹⁴	23 ⁴⁸	
7 ²⁹	14 ⁴³	sos. Stanislawow	pl. 12 ³⁴	22 ¹¹	
7 ³⁶	15 ⁰⁰	pl.	sos. 12 ¹⁴	22 ⁰¹	
10 ⁰⁵	17 ³⁰	sos. Lwow	pl. 9 ⁴⁰	19 ²⁵	
11 ⁰⁰	18 ³⁵	pl.	sos. 8 ⁰⁵	18 ³⁰	
17 ⁰²	0 ³⁵	sos. Krakow	pl. 1 ⁵⁰	12 ³³	
20 ⁰⁵	0 ⁵⁵	pl.	sos. 1 ²⁰	9 ⁴⁵	
23 ⁴⁷	4 ²²	sos. Petrovice (frt.) . . .	pl. 21 ⁵⁵	6 ⁰³	
0 ¹⁷	4 ⁵²	pl.	sos. 21 ²⁵	5 ³³	
0 ³²	5 ⁰⁷	sos. Bohumin	pl. 21 ¹⁰	5 ¹⁸	
1 ⁰⁵	5 ⁴⁷	pl.	sos. 20 ³⁰	4 ⁵⁰	
2 ⁴⁰	7 ³³	sos. Prerov	pl. 18 ⁴⁶	3 ⁰⁹	
2 ⁴⁶	7 ⁴⁷	pl.	sos. 18 ³²	3 ⁰³	
4 ⁴¹	9 ⁴⁶	sos. Ceska Trebova	pl. 16 ⁴⁶	1 ¹⁹	
4 ⁵⁰	9 ⁵⁴	pl.	sos. 16 ⁴⁰	1 ¹²	
7 ⁴⁰	12 ⁴⁵	sos. Praha Wilson	pl. 13 ⁴⁵	22 ¹⁵	

a) Vag. rest. : București—Pașcani Lwow—Rzeszów: Ceska Trebova—Praha.
b) Vag. dir. cl. 1-2 București—Lwow—Praha; vag. de dorm. cl. 1-2 București—Lwow și Dziedzice—Praha vag. rest. București—Pașcani și Sniatyn—Krakow.

Acc.	Prin Curtici		Acc.
23 1-3			24 1-3
23 ⁴⁰	pl. București	sos. 7 ²⁰	
15 ⁰¹	sos. Curtici (front) . . .	pl. 16 ¹⁰	
15 ³⁵	pl.	sos. 15 ³⁴	
15 ⁴⁷	sos. Lökösháza	pl. 15 ²³	
15 ³⁴	pl. (Ora Europ. Centrale) .	sos. 13 ⁵⁷	
16 ⁰⁶	sos. Békéscsaba	pl. 13 ²⁷	
16 ¹⁴	pl.	sos. 13 ²⁵	
17 ⁵⁰	sos. Szolnok	pl. 11 ³⁵	
18 ⁰⁴	pl.	sos. 11 ²⁵	
19 ⁴⁵	sos. Budapest Est.	pl. 9 ⁴⁵	
20 ⁵⁵	pl.	sos. 9 ⁰⁰	
22 ⁴⁰	sos. Komárom (front) . . .	pl. 7 ⁰⁶	
23 ²⁰	pl.	sos. 6 ²⁹	
1 ²⁹	sos. Bratislava	pl. 4 ²²	
1 ³⁷	pl.	sos. 4 ¹⁴	
2 ⁵⁶	sos. Breclav	pl. 3 ⁰⁰	
3 ⁰⁶	pl.	sos. 2 ¹⁸	
4 ⁰⁶	sos. Brno	pl. 1 ⁴⁸	
4 ¹⁴	pl.	sos. 1 ³⁷	
6 ⁵⁷	sos. Pardubice	pl. 22 ⁵³	
7 ⁰³	pl.	sos. 22 ⁴⁷	
8 ⁴⁵	sos. Praha Mas.	pl. 21 ¹⁰	

Vag. dir. cl. 1-2 București-Budapest-Praha vag. de dorm. cl. 1-2 București—Praha: vag. rest. București-Curtici și Lökösháza Budapest Komárom.

PALACE HOTEL
PRAHA

200 camere — 200 szoba

Hotel Paris
Praha - Prága

VIII. București — Verezia — Milano — Genova — Nice

Acc.	Simpl.			Simpl.	Acc.
13	Or. Exp. 11			Or. Exp. 12	14
	a			b	a
8 ⁴⁰	23 ⁰⁰	p. București	s. ↑	6 ⁵⁰	21 ⁴⁵
9 ¹⁰	11 ⁵⁰	p. Venezia	s. ↑	16 ²²	18 ⁰⁰
14 ³⁰	16 ²⁰	s. Milano	p.	12 ¹⁰	13 ³⁰
15 ¹⁵	23 ⁴⁵	p. Genova	s.	9 ¹⁰	21 ⁵⁵
17 ⁵⁵	3 ⁴⁰	s. San Remo	p.	6 ²⁵	19 ⁰⁵
18 ²⁵	4 ⁰⁰	p. Bordighera	s.	5 ¹⁵	18 ¹²
22 ³³	8 ⁵⁶	s. Vintimille (frontiera) (Ora Europ Centrale)	p.	0 ²⁵	14 ²²
22 ³⁵	9 ⁰⁰	p. Menton	s.	0 ²⁰	14 ¹⁸
—	—	s. Monte Carlo	p.	0 ⁰¹	14 ⁰⁰
22 ³³	9 ²¹	p. Nice	s. ↓	—	—
23 ⁰⁰	9 ³⁰			23 ⁵⁰	13 ⁵⁰
22 ⁵³	10 ¹⁵			21 ⁵²	11 ⁴⁵
23 ⁰⁸	10 ³³			21 ³⁹	11 ³²
23 ¹⁰	10 ³⁵			21 ³⁴	11 ³⁰
23 ²⁴	10 ⁴⁸			21 ³⁰	11 ²¹
23 ²⁵	10 ⁵⁰			21 ²⁹	11 ²⁰
24 ⁰⁰	11 ⁴⁰			20 ¹⁵	10 ⁴⁰

a) Vag. dir. cl. 1-2 București—Trieste, Trieste—Milano și Milano—Vintimille. b) până Milano cu Simpl. Or. Express: va. de dorm. cl. 1 București—Milano: Vag. de dorm. cl. 1-2 București—Postumia și Milano Vintimille.

IX. Nice — Marseille — Paris

Rapid	Rapid	Expr.			Rapid	Rapid	Expr.
1-2	1-2				1-2	1-2	
	a				b	a	c
14 ⁵⁵	18 ⁴⁰	16 ⁴²	p. Nice	s. ↑	10 ⁵⁵	14 ⁴⁸	11 ³⁵
15 ³¹	19 ¹⁶	17 ²¹	s. Cannes	p.	10 ¹⁷	14 ¹⁰	11 ⁰²
15 ³⁸	19 ²⁵	17 ²⁶	s. Marseille	p.	10 ⁰⁹	14 ⁰³	10 ⁵⁷
19 ¹⁹	22 ⁵⁷	21 ⁰²	p. Avignon	s.	6 ³⁰	10 ¹⁶	7 ⁴²
19 ⁴⁸	23 ¹⁵	21 ⁰⁸	s. Lyon	p.	6 ¹⁰	10 ⁰⁰	7 ³⁶
21 ⁴⁰	1 ⁰³	22 ⁴³	p. Dijon	s.	4 ¹⁸	8 ¹⁴	5 ⁵⁴
21 ⁵⁴	1 ¹⁰	22 ⁵⁰	s. Paris	p. ↓	4 ¹⁰	7 ⁵⁹	5 ⁴⁷
1 ¹⁸	4 ³⁷	2 ⁰⁹			0 ³⁵	4 ⁵⁵	2 ⁴⁵
1 ³³	4 ⁵²	2 ¹⁷			0 ¹⁵	4 ⁴⁶	2 ³⁸
4 ³⁹	9 ⁵⁷	4 ⁵⁸			21 ³⁹	2 ⁰⁸	23 ⁵⁷
4 ⁵⁴	10 ⁰³	5 ⁰⁵			21 ²²	1 ⁵³	23 ⁵⁰
9 ³⁵	12 ¹⁰	9 ⁴⁵			17 ¹⁰	21 ²⁰	19 ³⁵

a) Vag. de dormit Marseille-Paris și retur. b) Vag. de dormit 1-2 Nice—Paris și retur. c) Vag. de dorm. cl. Nice—Paris.

X. Venezia — Firenze — Roma

1-3	1-3			1-3	1-3
11 ¹⁵	14 ³⁵	p. Venezia	s. ↑	8 ⁰⁰	14 ¹⁵
11 ⁵⁶	15 ³⁵	s. Padova	p.	7 ²²	13 ³²
12 ⁰⁰	15 ⁴²	p. Bologna	s.	7 ¹⁷	13 ²⁸
14 ⁰²	18 ²⁰	s. Firenze	p.	5 ²⁵	11 ⁰⁵
14 ²⁴	19 ⁴⁵	p. Roma	s.	5 ¹⁰	9 ³⁵
17 ¹⁵	23 ¹⁰			2 ²²	6 ²⁰
17 ³⁵	0 ⁰⁰			2 ¹⁰	5 ⁵⁰
23 ¹⁰	7 ²⁰			20 ⁵⁰	23 ⁴⁰

XI. București — Beograd

Simplon Or.Expr. 11 1-2	Acc. 13 1-2	Prin Jimbolia		Accel. 14 1-2	Simplon Or.Expr. 12 1-2
23 ⁰⁰	8 ⁴⁰	a		a	6 ⁵⁰
13 ⁴³	23 ³⁵	p. București	s.	21 ⁴⁵	17 ⁰⁴
12 ⁴³	23 ³⁰	s. Jimbolia	p.	6 ⁴⁹	15 ³⁹
13 ⁰⁶	23 ⁵³	p. (Ora Europ. Centrale)	s.	4 ²⁷	15 ⁴⁶
13 ³³	0 ²⁴	s. Velika-Kikinda (frontieră)	p.	4 ⁰⁰	14 ⁵¹
16 ³³	4 ⁰⁰	p. Subotica	p.	2 ⁵⁴	11 ⁵⁸
17 ⁴⁶	5 ¹⁵	s. Beograd	s.	23 ²⁰	11 ³⁰
21 ⁵⁵	9 ⁴⁵		p.	22 ⁵³	7 ³⁵
				18 ²⁵	

a) Vag. dir. cl. 1-2 București—Beograd.

XII. Beograd — Sofai — Stamboul

Simplon Or.Expr.	Simplon Or.Expr.			Simplon Or.Expr.
a				a
23 ⁴⁰	12 ¹⁵	p. Beograd	s.	16 ⁰⁵
5 ²⁵	17 ⁴²	s. Nisch	p.	11 ⁴⁵
5 ⁴⁵	18 ⁰²	p. Tzaribrod (frontieră)	s.	10 ³⁵
7 ⁴⁵	19 ⁵⁷	p. (Ora Europ. Centrale)	s.	8 ³⁴
9 ¹⁰	21 ¹²	s. Sofia	p.	3 ⁰⁹
11 ⁴⁰	22 ⁵⁰	p. Svilengrad	s.	7 ²⁵
12 ¹⁰	23 ⁰⁵	s. Stamboul	p.	7 ¹²
20 ¹⁶	6 ⁴⁰		s.	23 ¹⁰
21 ⁰⁰	6 ⁵⁰		s.	22 ⁵⁰
9 ¹²	15 ³⁰		p.	14 ³⁰

a) Pl. din Beograd: Marți, Joi, Sâmbătă și Luni. Sos. Stamboul: Joi, Sâmbătă, Luni și Miercuri. Pl. Stamboul: Marți, Joi, Vineri și Duminică. Sos. Beograd: Joi, Sâmbătă, Duminică și Marți.

XIII. Beograd — Salonique — Athènes

Simplon Or.Expr. 1-2	Simplon Or.Expr. 1-2			Simplon Or.Expr. 1-2
a				a
12 ¹⁵	23 ⁴⁰	p. Beograd	s.	6 ⁰⁵
17 ⁴²	5 ²⁵	s. Nisch	p.	23 ⁵⁵
18 ⁰⁰	5 ⁵⁵	p. Guevgueli (frontieră)	s.	22 ⁴⁰
3 ³⁵	16 ²⁰	p. (Ora Europ. Centrale)	s.	14 ¹⁵
5 ⁰⁰	18 ⁰⁰	s. Salonique	p.	11 ³⁵
6 ¹⁰	20 ¹⁹	p. Athènes	s.	9 ¹⁵
7 ²⁰	21 ³⁰		s.	6 ⁵⁰
19 ¹²	10 ¹⁵		p.	18 ³⁰

a) Pl. Beograd: Miercuri, vineri, Duminică și Luni; sos. Athènes: Vineri, Duminică, Marți și Miercuri; pl. Athènes: Luni, Miercuri, Vineri și Sâmbătă; sos. în Beograd: Miercuri, Vineri, Duminică și Luni.

XIV. București — Sofia

Pers. 937 1-3	Pers. 919 1-3	Prin Giurgiu		Pers. 926 1-3	Pers. 928 1-3
6 ³⁰	12 ⁵⁰	pl. București (Nord)	sos.	16 ¹⁵	22 ¹⁵
6 ⁵⁸	13 ²¹	pl. București (Filaret)	sos.	15 ⁴⁹	21 ¹⁴
9 ⁰⁴	15 ²⁶	sos. Giurgiu	pl.	13 ⁴⁵	19 ³⁷
9 ²¹	15 ³⁶	pl. Giurgiu Port (frontiera)	sos.	13 ³¹	19 ²⁴
11 ³⁰	16 ⁵⁰	pl. Rousse Port (Ruşciuc) (frontiera)	pl.	13 ²⁰	19 ¹⁰
12 ⁰⁰	19 ⁴⁵	sos. Sofia	pl.	12 ²⁰	18 ⁰⁵
22 ²²	7 ²⁸		pl.	22 ⁵⁰	7 ³⁵

XV. București — Varna

Pers. 905/907 1-3	Prin Bazargic		Pers. 908/906 1-3
0 ²⁰	p. București	s.	6 ⁰⁵
10 ³⁷	s. Bazargic	p.	19 ⁴⁰
12 ⁰⁰	p. Oboriște (front)	s.	18 ⁰⁹
13 ⁵⁵	s. Varna	p.	16 ²⁰
20 ¹⁵		p.	10 ²⁰

Vag. dir. cl. 1-2 București—Varna.

XVI. Constanța — Varna

Pers. 912/907 1-3	Prin Bazargic		Pers. 908/911 1-3
5 ⁴²	p. Constanța	s.	1 ¹⁰
10 ³⁷	s. Bazargic	p.	19 ⁴⁰
12 ⁰⁰	p. Oboriște (front)	s.	18 ⁰⁹
13 ⁵⁵	s. Varna	p.	16 ²⁰
20 ¹⁵		p.	10 ²⁰

Vag. dir. cl. 1-3 Constanța—Varna.

XVII. Calafat — Budapest

Prin Timșoara—Curtici	
20 ²⁰	p. Calafat-Port
20 ²⁵	s. Calafat
20 ⁴⁵	p. Craiova
23 ²⁵	s. Orșova
28 ³	p. Lugoj
5 ⁴¹	s. Timșoara
5 ⁴⁸	p. Arad
8 ⁵⁹	s. Curtici (frontieră)
9 ⁰⁴	p. Lökösháza
10 ⁰⁵	s. Budapest
11 ⁰⁰	
12 ¹⁶	
14 ⁴⁵	
15 ⁰¹	
15 ³⁵	
15 ⁴⁷	
15 ⁰⁴	
19 ⁴⁵	

Vag. dir. cl. 1-2 Calafat Port.—Budapest.

XVIII. Timișoara — Budapest

Acc. 17 1-2	Prin Jimbolia		Acc. 18 1-3
16 ²³	p. Timișoara	s.	15 ³⁰
17 ⁰³	s. Jimbolia (front.)	p.	14 ⁵⁸
16 ³⁰	p. Szöreg (front.)	s.	13 ³⁰
18 ⁴⁰	s. Szeged	p.	10 ⁵⁰
19 ⁰⁸	p. Kecskemét	s.	10 ⁴²
19 ¹⁶	s. Budapest	p.	10 ³²
19 ²⁶		s.	9 ¹⁰
20 ⁴⁹		s.	9 ⁰⁷
20 ⁵¹		p.	7 ²²
22 ³⁸		p.	

Tren dir. Timișoara—Budapest.

BUCUREȘTI GRAND HOTEL CAL.VICTORIEI 11
RENOVAT 250 CAMERE CU APA CALDĂ ȘI RECE PERMANENTĂ
CAMERE CU BAI INCALZIRE CENTRALĂ TELEFONE IN CAMERE
LIFT SAFES SALON DE COAFAT PENTRU DOAMNE ȘI DOMNI

BUCUREȘTI GRAND HOTEL CAL.VICTORIEI 11
RENOVAT 250 CAMERE CU APA CALDĂ ȘI RECE PERMANENTĂ
CAMERE CU BAI INCALZIRE CENTRALĂ TELEFONE IN CAMERE
LIFT SAFES SALON DE COAFAT PENTRU DOAMNE ȘI DOMNI

XIX Oradea — Budapest

Expr. 1-2	Pers. 1-3	Prin Episcopia Bihor				Pers. 1-3	Expr. 1-2
a	b				b	a	
16 ³⁰	21 ¹³	p.	Oradea	s.	18 ⁰⁰	14 ⁴³	
16 ⁴⁰	21 ²¹	s.	Episcopia Bihor (frontieră)	p.	17 ⁵¹	14 ¹³	
17 ²⁵	21 ⁵⁵	p.	Biharkeresztes (frontieră)	s.	17 ²²	13 ⁴⁴	
17 ⁴⁰	22 ¹⁵	s.	(Ora Europ. Centrale)	p.	17 ⁰²	13 ³⁰	
17 ¹⁰	22 ⁵⁵	p.	Püspökladány	s.	15 ²²	12 ⁰⁰	
17 ⁵⁰	23 ¹⁰	s.	Budapest Ouest	p.	13 ⁰⁰	11 ¹¹	
18 ¹⁰	23 ⁴⁸	p.	Budapest Est	s.	12 ⁴⁴	11 ⁰⁴	
21 ³⁶	5 ⁰⁰	p.		p.	7 ²⁰	—	

a) Vag. dir. cl. 1-2 București-Budapest-Wien Ostende. b) Vag. dir. cl. 1-3 Oradea-Budapest.

XX. Satu Mare — Budapest

Pers. 1-3	Pers. 1-3	Pers. 1-3	Acc. 1-3	Prin Valea lui Mihai				Acc. 1-3	Pers. 1-3	Pers. 1-3	Pers. 1-3
	a	b						b	a		
2 ¹⁵	7 ¹²	13 ⁵⁵	18 ⁴³	p.	Satu Mare	s.	11 ⁴⁴	14 ³⁴	18 ¹⁷	23 ⁴⁴	
3 ¹¹	7 ⁵³	14 ⁵²	19 ²⁷	s.	Careii Mari	p.	11 ⁰⁰	13 ²³	17 ¹⁰	23 ⁰⁷	
3 ²⁰	7 ⁵⁵	15 ⁰²	19 ³⁷	p.	Valea lui Mihai (front)	s.	10 ⁵²	13 ¹³	16 ⁵⁸	23 ⁰⁵	
4 ⁰⁷	8 ²⁸	15 ⁴⁷	20 ¹⁵	s.	Nyirábrány (front)	p.	10 ¹⁶	12 ¹⁴	15 ¹²	22 ³³	
5 ⁴⁰	10 ³⁵	16 ²⁰	20 ⁵⁰	p.	(Ora Europ. Centrale)	s.	7 ⁴⁰	11 ³⁰	15 ¹⁰	21 ⁴⁸	
6 ⁰⁰	10 ⁵⁵	16 ⁴⁰	21 ¹⁰	s.	Debreczen	p.	7 ²⁰	11 ¹⁰	14 ⁵⁰	17 ⁴⁰	
5 ³⁰	10 ³⁰	16 ¹⁰	20 ⁴⁴	p.	Budapest Ouest	s.	4 ⁵⁸	9 ¹¹	13 ¹⁶	15 ⁵³	
6 ⁴³	11 ⁴²	17 ⁰⁰	21 ⁵⁰	s.	Budapest Est	p.	3 ⁵⁰	8 ⁰⁰	12 ²⁵	14 ⁴⁴	
7 ⁰⁶	12 ¹⁰	17 ¹⁸	22 ¹⁰	p.		s.	2 ³⁸	7 ⁰⁸	12 ⁰²	14 ⁰⁶	
11 ⁰⁵	16 ¹⁰	—	5 ⁰⁵	p.		s.	19 ⁵⁵	23 ²⁰	—	7 ²⁰	
—	—	21 ³⁴	—	p.		s.	—	—	7 ⁵⁰	—	

a) Vag. dir. cl. 1-2 Baia Mare-Budapest: dela Budapest până la Debreczen și retur ca accel. b) Vag. dir. cl. 1-3 Satu Mare-Budapest: dela Valea lui Mihai până la Budapest și retur ca tren personal.

Málnási Mária forrás

Természetes alkalikus sósgyógyvíz. :-: A legjobb nyálkaoldó gyógyszer. Gyomorégést azonnal megszüntet. :-: Mindenütt kapható! Kutkezelőség: Brassó.

CHOCOLAT AU LAIT



Első erdélyi cukorka és lédégyár Sibiu

Tariful de persoane — Személy dijszabás — Personen Fahrarif

Kilometri	Trenurile accelerate Gyorsvonat Schnellzug			Trenurile de persoane Szem.-vonat Personenzug			Bagaje 10 kg.	Kilometri	Trenurile accelerate Gyorsvonat Schnellzug			Trenurile de persoane Szem.-vonat Personenzug			Bagaje 10 kg.
	CLASA								CLASA						
	I	II	III	I	II	III			I	II	III	I	II	III	
	L E I								L E I						
1-10	135	105	70	35	25	15	2	191-195	695	520	345	605	450	385	29
11-15	150	115	80	50	35	25	2	196-200	710	530	350	320	460	290	30
16-20	165	130	85	65	50	30	3	201-210	735	550	360	645	480	300	31
21-25	180	140	95	80	60	40	4	211-220	760	565	370	670	495	310	32
26-30	195	155	100	95	75	45	5	221-230	785	585	380	700	515	320	33
31-35	210	165	110	110	85	55	5	231-240	810	600	390	725	530	330	34
36-40	225	175	115	130	100	60	6	241-250	835	620	400	750	550	340	35
41-45	245	190	125	145	110	70	7	251-260	860	640	410	775	570	350	36
46-50	260	200	130	160	120	75	8	261-270	885	655	420	800	585	360	37
51-55	275	215	140	175	130	85	9	271-280	910	675	430	830	605	370	39
56-60	290	225	150	190	145	90	10	281-290	935	690	440	855	620	380	40
61-65	305	235	155	210	155	100	10	291-300	960	710	450	880	640	390	41
66-70	325	250	165	235	170	105	11	301-310	980	725	460	900	655	400	42
71-75	340	260	170	240	180	115	12	311-320	1000	740	470	925	670	410	43
76-80	355	270	180	255	190	120	14	321-330	1020	750	475	945	680	420	44
81-85	370	285	190	270	205	130	14	331-340	1040	765	485	970	695	430	45
86-90	390	295	195	290	215	135	14	341-350	1060	780	495	990	710	440	46
91-95	405	310	205	305	230	145	15	351-360	1080	795	505	1010	725	445	47
96-100	420	320	210	320	240	150	16	361-370	1100	810	515	1035	740	455	48
101-105	435	330	220	335	250	160	17	371-380	1120	820	520	1055	750	465	49
106-110	450	340	225	350	260	165	18	381-390	1140	835	530	1080	765	475	50
111-115	465	350	230	365	275	170	18	391-400	1160	850	540	1100	780	485	51
116-120	480	360	240	380	285	180	19	401-410	1175	860	545	1120	795	495	52
121-125	495	375	245	395	295	185	20	411-420	1190	870	550	1135	805	500	53
126-130	505	385	250	410	305	190	21	421-430	1210	875	555	1155	820	510	54
131-135	520	395	260	425	315	200	22	431-440	1225	885	560	1170	830	520	55
136-140	535	405	265	440	330	205	22	441-450	1240	895	565	1190	845	530	56
141-145	550	415	275	455	340	215	23	451-460	1255	905	570	1210	860	535	56
146-150	565	425	280	470	350	220	23	461-470	1270	915	575	1225	870	545	57
151-155	580	435	285	485	360	225	24	471-480	1290	920	580	1245	885	555	58
156-160	595	445	295	500	370	235	24	481-490	1305	930	585	1260	895	560	59
161-165	610	455	300	515	385	240	25	491-500	1320	940	590	1280	910	570	60
166-170	625	470	310	530	395	250	26	501-510	1325	945	595	1300	925	580	61
171-175	640	480	315	545	405	255	27	511-520	1335	945	595	1320	935	590	62
176-180	650	490	320	560	415	260	27	521-530	1340	950	600	1340	950	600	62
181-185	665	500	330	575	425	270	28								
186-190	680	510	335	590	440	275	29								

BUCUREȘTI **GRAND HOTEL** CAL. VICTORIEI 11.
 RENOVAT 250 CAMERE CU APA CALDĂ ȘI RECE PERMANENTĂ
 CAMERE CU BAI ÎNCĂLZIRE CENTRALĂ TELEFON ÎN CAMERE
 LIFT SAFES SALON DE COAFAT PENTRU DOAMNE ȘI DOMNI

D&K. WESTEMEAN



BRĂȘOV



305	301	303	21	BC.	33	23	Km	1 a	Pers. Acc.	Rap. Carp. CB.	Acc.	34	302	22	Pari Or.	Pers.	Rap. Ard.
1845	2320	2320	725	600	725	1400		București — Brașov	304	24	433	34	302	22	PO.	306	4
1937	850	1807	1915	1640	2240	801		pl. Constanța 92 sos.	2320	2320	1526	1038	1038	2320	2320	705	
025	615	710	1220	1345	1515	1740	2340	pl. Timișoara 61 "	2233	2233		1038	1038	1035	1035		
040	620	710	1220	1359	1515	1740	1950	" Giurgiu 89 "	904	904		1038	1038	2156	2156		
053	612	710	1220	1410	1515	1740	1950	pl. București sos.									
108	657	710	1220	1424	1515	1740	1950	Chitila sos.	620	620							
121	710	710	1220	1435	1515	1740	1950	Buftea "	609	609							
130	719	719	1220	1443	1515	1740	1950	Periş "	558	558							
140	729	729	1220	1452	1515	1740	1950	Crivina "	543	543							
151	740	740	1220	1452	1515	1740	1950	Prahova "	531	531							
204	820	805	1318	1508	1616	2051	041	Brazi "	523	523							
219	835	805	1318	1520	1628	2105	053	Ploiești 4,5 pl.	514	514							
239	856	856	1318	1535	1658	2135	123	Buda sos.	503	503							
258	915	845	1338	1613	1716	1904	141	Băicoi 6 pl.	447	447							
306	923	851	1404	1620	1723	1911	148	Câmpina 7 sos.	434	434							
317	934	851	1404	1630	1734	1911	148	Breaza sos.	419	419							
331	947	851	1404	1642	1746	2223	219	Matei B. sos.	357	357							
344	1000	851	1404	1655	1758	2235	219	Matei B. sos.	332	332							
407	1023	851	1404	1719	1758	2235	219	Matei B. sos.	323	323							
417	1033	851	1404	1729	1758	2235	219	Matei B. sos.	302	302							
429	1045	851	1404	1740	1832	2000	2306	Matei B. sos.	251	251							
438	1053	851	1404	1740	1844	2004	2316	Matei B. sos.	239	239							
446	1102	851	1404	1749	1844	2004	2316	Matei B. sos.	232	232							
458	1112	851	1404	1758	1858	2016	2328	Matei B. sos.	226	226							
513	1127	851	1404	1808	1907	2024	2337	Matei B. sos.	216	216							
522	1135	851	1404	1823	1920	2037	2350	Matei B. sos.	204	204							
538	1154	851	1404	1832	1928	2045	2358	Matei B. sos.	194	194							
559	1205	851	1404	1852	1945	2045	2358	Matei B. sos.	129	129							
610	1215	851	1404	1903	1945	2045	2358	Matei B. sos.	115	115							
622	1225	851	1404	1914	2004	2120	042	Matei B. sos.	103	103							
				1925	2014	2120	042	Matei B. sos.	050	050							

⊙1 București-Halmei-Kosice-Bratislava. ⊙2 București-Curtici-Budapest-Wien-Paris-Calais-Amsterdam. Pl. din București Luni, Miercuri, Vineri, sos. in București Luni, joi și Sâmbătă. ⊙4 București-Curtici-Budapest-Praha.

București-Oradea Mare

Pers. 305	Pers. 301	Rap. Ard. 3	Or. Pari OP	Pers. 303	Expr 21	Acc. 33	Acc. 23	E	Brașov - Sighișoara	Pers. 304	Acc. 24	Acc. 34	Pers. 302	Expr 22	Pari Or. O.P.	Pers. 306	Rap. Ard. 4	
652	1252	1105	1624	2030	2032	038	439	170	pl. Brașov 8, 10, . sos. ↑	017	228	608	806	1018	1436	1407	1944	
658	1258			2056		114		172	Brașov Suburbie h	012			800			1401		
715	1315			2112		126		183	Bod	2355		553	743	953		1342		
730	1329			2125	2056	1		192	Feldioara	2341		541	731			1328		
736	1335			2131				195	Rotbav h	2332			723			1319		
744	1343			2139				199	Măeruș h	2323			716			1311		
753	1400			2149			524	208	Apața	2314	148	525	707			1300		
803	1411			2200				215	Ormeniș h	2301			656			1246		
810	1418			2207		202		218	Căpeni h	2254			650			1239		
816	1427			2214	2128	217		220	Augustini	2247		508	644	922		1232		
832	1444			2232				231	Răcașul de jos	2230		453	629			1212		
838	1451			2240		239		235	Mateiaș h	2216			623			1159		
900	1514			2304	2204		614	245	Rupea	2200	103	436	608	851		1144	1824	
906	1521			2310				247	Homorod h	2144			555			1130		
916	1531			2320				254	Cața	2135			546			1121	1808	
923	1539			2327				258	Paloș h	2128			540			1115		
934	1551			2338	2228	303	638	264	Beia	2119	136		532	820		1106		
947	1605			2351				273	Archita	2104			519			1051		
1001	1619			013				282	Mureni	2048			504			1035		
1007	1625			028				284	Săseni h	2042			459			1029		
1017	1635			032		332		289	↓ sos. Vânători	2031		333	448			1018		
1021	1640					334		292	pl. Boiu h	2022		330	446			1014		
1028	1647							294	↓ Laslea h	2015			441			1009		
1034	1653					338		299	↓ sos. Sighișoara	2007	2346		435			1003		
1041	1700				2309				↓ sos. Odorhei 17 pl.	2015		316	427	729		954	1715	
						748	1348				2015					618	618	1405

KÖPE & BAZANT

Brașov, Str. Porții 54



ceasuri și juvelicale
Uhren und Juvelien



C. ILLYES Brașov, Str. Porții 48
Optician, mecanic. Atelier și magazină. Sticle Zeiss,

HOTEL „RÖMISCHER KAISER“ SIBIU
Hotel I. Ranges
Zentralheizung

Pers. 305	Pers. 301	Rap. Ard. 3	Or. Pari OP	Pers. 303	Expr 21	Acc. 33	Acc. 23	Km	Sighișoara-Teius	Pers. 304	Acc. 24	Acc. 34	Pers. 302	Expr 22	Pari Or. PO.	Pers. 306	Rap. Ard. 4
1051	1713	1336	1902	038	2315	332	724	304	pl. Sighișoara 12 sos. ↑	1957	2341	310	420	723	1206	944	1712
1058	1721			114	2330	407		309	Hetur h	1950			406			937	
1108	1738			130	2342	418	739	315	Daneș	1942	2329	257	406			929	
1116	1747			139				320	Luna h	1931			348	659		918	
1125	1756			156				328	Dumbrăveni	1924	2314	244	337			911	
1140	1803			156	002	437	808	332	Ațel	1908			320	639		900	
1159	1814		1415					338	Bratei h	1900			300			891	
1207	1822			210	014	449	820	343	Mediaș	1851	2254	224	320			842	1635
1214	1829							349	Proștea Mare h	1838			300			829	
1432	2006	1735		442	223	822	1620		↓ sos. Copșa Mică	1830	2241	211	300	626	1116	821	1623
1227	1842	1433	1953	224	022	458	829	349	↓ sos. Sibiu 15 pl.	1629	2050	2400		310		550	1315
1240	1897			239		510		359	Copșa Mică	1818	2233	202	248	618	1111	808	1617
1251	1908			250		520		367	Micăsasa	1806		151	237			757	
1259	1917			258				373	Valea Lungă	1755	140	140	225			747	
1305	1925			304				376	Mănărade h	1744			216			737	
1310	1931			308	055	535	902	379	↓ Câmpu Libertății	1737			210			729	
1320	1941		1503	320	058	542	905	384	Blaj 18	1728	2149	124	202	544		720	1550
1328	1950			328	108			389	pl. Crăciunel	1718	2146	116	150	541		709	1549
1335	1958			335				395	pl. Cristeiu Român	1710		109	143			701	
1343	2007			343				397	Mihail h	1702		136	136			653	
1349	2018			349	121			400	Podul Mureș	1653		128	128			644	
1355	2020			355	127	605	928		↓ Teius	1646		122	122			637	
				711	226	715	1026		↓ sos. Alba Julia 3 pl.	1639	2132	047	112	516		630	1527
				1331	620	1331	1427		↓ sos. Arad 3 pl.	1343	2036		425			338	1343

Hotel „KRONEN“ Kronstadt Hotel I. Ranges - 200 Zimmer - Lift - Zentralheizung

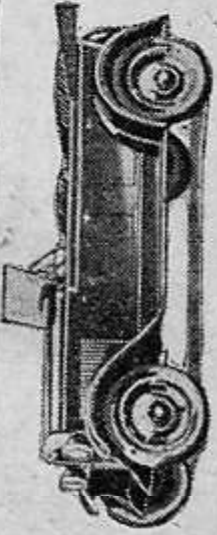

CHELDROLLET

Vertretung für Klein- u. Grosskoller
Komitat HEINRICH CONNERT Mediasch

București - Oradea Mare

Restaurantul GROSSMANN כשר orth. kóser Étterme BUCUREȘTI
 Str. Domnița Anastasia 10 ▽ Bucătărie Ardeleană! Olcsó árak! Erdélyi konyha
 Vis-a-vis Hotel Princiar △ Emeleti helységünkben teljesen elkülönített vegetárius étterem

Rap. Ard.		Acc.		Pers.		Km		1 f		Rap. Ard.		Acc.		Pers.		Acc.		
3		43	33	35	301	319		Vadul Criș., - Oradea		4		36	318	320	45	302	34	
2246	704	1124	1504	527	1808	608	pl.	Vadul Crișului . . . sos.	1554	218	806	2323	1652	1922				
				535	1811	613	"	Butan h		801			1646					
2300				542	1818	617	"	Aleșd h		204	754		1639					
2308		1138		549	1826	620	"	Aleșd		158	748	2330	1633	1908				
				555	1832	623	"	Tețchea h			742		1626					
				602	1839	627	"	Telechiu h			735		1618					
2330	728	1151	1530	611	1851	631	"	Tileagd	1531	137	727	2255	1610	1902				
				619	1859	637	"	Săcădat h			717		1600					
2349			1546	630	1910	645	"	Oșorhei			705		1547					
2041	746	1211	1555	638	1918	651	sos.	Oradea Veneția . . . pl.	1014	1507	657	2232	1538	1828				
2042	747	1212	1556	640	1920	651	pl.	Oradea 2, 50, 58, 59 sos.	1013	1506	655	2231	1536	1826				
2048	753	1219	1603	647	1927	654	sos.	Oradea 2, 50, 58, 59 pl.	1007	1500	648	2225	1529	1820				
	822		1630				pl.	Episcopia Bihor . . . pl.	1443	1433		2204	1529	1820				
	831		1640				sos.	Episcopia Bihor . . . pl.	1433	1433		2156						
2155	830		2225		134		sos.	Vaşcău 59 pl.		740	1230							
			1710				"	Biharkeresztes		750	750							
505			2136				"	Budapest k. p. u.		2320	2245							
			737				"	Budapest ny. p. u.										
658	1720				658		"	Wien			1105	1105						
1522	242				1522		"	Kosice			123	123						
1702	456				1702		"	Piestany			2325	2325						
2214	800				2212		"	Bratislava			2055	2055						
616	1156				616		"	Praha Wilson			1714	1714						
1133	1301						"	Marianské Lázně			1635	1635						
							"	Karlovy Vary										

Hotel Palace Kaffehaus u. Restaurant Oradea
 Nagyszállóda, kávéház és vendéglő
 Vollständig restauriert, neue Einrichtung! Ker. utazóknak 20% engedmény
 Volajorii prinesc 20% reducere
 Ujoman atalkitva és renoválva!

Grand Hotel SAVOY szálloda

Budapest VIII. József-körül 16 sz. Telefon 320-53.

Központi fűtés. Hideg- melegvíz minden szobában.

Szoba árak 1 ágyas 490 naponta, 2 ágyas 980-161.

BUDAPEST

Legmodernebbül berendezett
 családi ház. - A főváros köz-
 pontjában. - Pályaudvarok
 közelében.

Központi fűtés!

Mérsékelt árak!

A JÓ KERESKEDŐVILÁG
 KEDVENC SZALLÓJA!



Modernst eingerichtetes
 Familienhaus. - Im Zentrum
 der Hauptstadt. - In der Nähe
 der Bahnhofe.

Zentralheizung!
 Mässige Preise!

VON DEN ERSTEN KAUF-
 LEUTEN BEVORZUGT

DOHÁNY - UCCA 42-44

HOTEL SANCT-GELLERT BUDAPEŠTA

instalat cu tot confortul al otelurilor
 moderne din cele de orașe mondiale.

CAFE RESTAURANT "PICCADILLY" S. A. R. BUCUREȘTI

a magyarok kedvenc találkozóhelye! - Kittiő erdélyi konyha. - Állandóan frissen csapolt Luther sör.
 Egy tejeskávé, vaj, tojás és süteményből álló reggeli 30 Lei!

Szilágy-, Bihar-, Szatmár- és
 Máramarosmegye legelterjedtebb napilapja a

„Magyar Várada”

Pers.		Mixt		Acc.		Pers.		Acc.		Pers.		Acc.		Pers.	
461	472	43	46	463	467	47	458	464	48	466	471	45	468		
2 b															
Săcuieni—Halmei															
pl.		sos.		pl.		sos.		pl.		sos.		pl.		sos.	
Săcueni 36	136	933	1120	1531	2104	2200	438	435	859	1245	1640	2030	2014		
Silindru	150	1194	1545	2118	2200	2200	445	445	1232	1627	2001	2001	2001		
Simon h	201	1145	1556	2128	2200	2200	432	432	1220	1615	1931	1931	1931		
Valea lui Mihai	210	1001	1154	1604	2136	2226	422	422	835	1210	1605	2027	1941		
Curtuișeni	220	1016	1214	1612	2144	2233	407	407	828	1200	1547	2015	1931		
Resighea	229	545	1225	1621	2153	2200	358	358	1151	1539	1922	1922	1922		
Sanislău	249	606	1240	1632	2204	2200	347	347	1140	1529	1911	1911	1911		
Marna h	257	616	1251	1641	2213	2200	338	338	1130	1520	1903	1903	1903		
Careii Mari	306	633	1301	1649	2221	2200	330	330	1121	1512	1854	1854	1854		
Dom. Mofninul Mic	312	1052	1313	1658	2230	2305	320	320	755	1111	1502	1937	1844		
Mofninul Mare	324	1100	1340	1721	2249	2307	311	311	753	1059	1452	1927	1834		
Ghilvacii 40	331	705	1348	1728	2256	2200	259	259	1047	1440	1822	1822	1822		
Sătmărel	336	710	1355	1733	2301	2200	252	252	1040	1433	1815	1815	1815		
Satu Mare	337	711	1357	1736	2302	2200	246	246	736	1034	1427	1908	1809		
Micula	350	727	1414	1751	2315	2345	244	244	735	1033	1425	1907	1805		
Halmei	405	744	1434	1807	2330	2345	232	232	725	1021	1413	1753	1753		
	440	800	1432	1807	2330	2345	215	215	712	1004	1355	1843	1733		
	455	820	1433	1808	2331	2345	215	215	712	1004	1355	1843	1733		
	508	835	1434	1809	2332	2345	215	215	712	1004	1355	1843	1733		

Hotel și restaurant
Szálloda és étterem
REGINA MARIA
(volt Széchenyi)
ORADEA-MARE
Proprietar **Borzon Sándor** tulajdonos.

Restaurantul
Pisică Albastră — Kékmacska
Étterem **ORADEA** Str. Șaguna 10 (Kapucinus-u.)
Élismert jó konyha, kitűnő saját termései borok
Propri. LEITNER F. tulajdonos.

Im Speisewagon trinket
„Matild“ vasser!

Délibáb a 20 lejes színhazi újság

Pers.		Mixt		Acc.		Pers.		Acc.		Pers.		Acc.		Pers.	
461	472	43	46	463	467	47	469	474	807	807	473	470	45	471	
2 c															
Halmei—Sighetul M.															
pl.		sos.		pl.		sos.		pl.		sos.		pl.		sos.	
Halmei	430	1157	1241	1402	1503	007	1733	1741	159	159	1447	2119	426	515	
Dakovo	438	626	1410	1410	1533	024	1756	166	166	1440	1702	2109	419	508	
Cerny Ardov	454	641	1257	1426	1533	041	1810	173	173	1425	1648	2050	404	453	
Tecovo z.	508	655	1440	1440	1553	041	1820	178	178	1409	1635	2033	351	438	
Kralovo nad Tisou	518	705	1227	1312	1450	041	1820	178	178	1359	1625	2020	341	428	
Intre Halmei-Sigh. Marm.circ. după ora Europei Centr.															
Halmei	746	1018	1324	1503	1950	007	1733	1741	159	159	1447	2119	426	515	
Rokosov z.	812	1028	1229	1343	1518	1603	2005	043	184	184	1440	1702	2109	419	
Chust	822	1039	1359	1446	1544	2015	2020	2015	186	186	1425	1648	2050	404	
Sokyrnica z.	827	1046	1446	1507	1544	2020	2045	2045	194	194	1425	1648	2050	404	
Saldobos	842	1104	1507	1591	1591	2051	2058	2051	198	198	1425	1648	2050	404	
Most Vys-Kovo z.	901	1126	1591	1591	1591	2051	2058	2051	201	201	1425	1648	2050	404	
Bustino	908	1134	1591	1591	1591	2051	2058	2051	204	204	1425	1648	2050	404	
Tiakovo	924	1150	1621	1609	1718	2114	2141	2114	208	208	1425	1648	2050	404	
Bedevla z.	936	1211	1652	1620	1753	2127	2153	2127	216	216	1425	1648	2050	404	
Teresva	946	1223	1709	1709	1709	2137	2137	2137	223	223	1425	1648	2050	404	
Dragoș Vodă	952	1228	1719	1633	1754	2143	206	206	226	226	1425	1648	2050	404	
Sărăsău h	954	1230	1719	1633	1754	2143	206	206	231	231	1425	1648	2050	404	
Sighetul Marmatei	1003	1300	1643	1806	2105	2105	2105	2105	238	238	1425	1648	2050	404	
Cămara la Sighet	1041	1318	1643	1806	2105	2105	2105	2105	243	243	1425	1648	2050	404	
Vereșmart la Tisa	1041	1318	1643	1806	2105	2105	2105	2105	245	245	1425	1648	2050	404	
Crăciunești h	1041	1318	1643	1806	2105	2105	2105	2105	250	250	1425	1648	2050	404	
Băicoiul M. Cărpiniș	1041	1318	1643	1806	2105	2105	2105	2105	255	255	1425	1648	2050	404	
Lunca la Tisa	1041	1318	1643	1806	2105	2105	2105	2105	257	257	1425	1648	2050	404	
Pietroșu h	1041	1318	1643	1806	2105	2105	2105	2105	682	682	1425	1648	2050	404	
Valea Vișăului	1041	1318	1643	1806	2105	2105	2105	2105	445	445	1425	1648	2050	404	

Tren. No. 475, 476, 4201, 4202 circ. spre resp. dela Borșa
No. 1110, 1114, 1106, 1101, 1109 circ. spre resp. dela Jasiina

1 perc

1 Minute



IMPERIAL

HOTEL IMPERIAL

BUDAPEST

A KELETI DALYA,
UDVARTOL
MODERN BEREN,
DEZES-MERSE,
KELT APAK !!!

IMPERIAL

VOM OSTBAHN/
HOF
MODERNSTES
HAUS-BURGER-
LICHE PREISE!

Pers. Exp	Pers. Acc.	Or. Par. O.P.	Teiuș - Săvârșin	Pers. Exp	Par. Or. P.O.	Pers. Acc.
625	1950	1220	București 1 sos.	2028	1830	720
2203	201		Cluj 1 "	740	1743	100
1820	2225		Oradea 1 "	1219	2048	647
040	640		Teiuș 1 sos.	407		2035
040	648		Coșlariu ↑	401		2102
057	655		Sântimbru h "	354		2029
104	700		Sântimbru Fabrică "	349		2022
120	715		Alba Iulia X 16, 46 "	338		2017
131	727		Vințul de jos 16 pl.	425		2048
136	732		Tărtăria sos.	413		2006
146	742		Șibot 47 pl.	411		1950
155	751		Văidei ↑	315		2021
200	755		Romoș Geoagiu h "	306		1946
209	804		Orăștie "	359		1937
215	810		Pricaz h "	258		2168
225	820		Turdaș "	357		1928
232	827		Simeria 48, 49 pl.	249		1926
240	827		Deva "	240		2007
251	835		Minția "	240		1918
317	914		Vețel h "	234		1912
330	927		Brănișca "	227		1905
338	935		Bretea Mureșană "	218		1857
345	942		Ilița 73 sos.	210		1954
408	956		Gurasada h pl.	158		1837
415	1002		Câmpuri Surduc "	141		1929
421	1007		Burjuc "	131		1920
427	1015		Zam "	119		1747
435	1022		Iltcu "	112		1740
442	1022		Săvârșin pl.	112		1734
453	1041			106		1726
502	1048			059		1719
515	1101			053		1854
527	1112			048		1714
	1112			042		1852
	1112			035		1707
	1112			035		1700
	1112			024		1649
	1112			017		1641
	1112			004		1831
	1112			2332		1627
	1112			2057		1615
	1112			2057		1814

Teiuș—Arad—Curtici

Mixt	Pers.	Exp	Pers.	Ac.	Pers.	Or.	Km	3b	Pers.	Exp.	Pers.	Or.	Pers.	Acc	Mixt
2235	239	21	241	23	243	OP.		săvârșin	244	22	240	PO.	242	24	2336
300	5 ⁹⁵	5 ⁰¹	11 ²⁰	13 ⁰⁴	21 ⁰⁵	23 ⁰³	pl. Săvârșin	23 ⁴⁵	1 ⁵⁸	8 ⁰²	9 ³⁴	16 ⁰⁷	18 ⁰⁷	21 ⁰³	
311	5 ⁴³	11 ²⁸	11 ²⁸	13 ³⁶	21 ¹³		Vărădia h.	23 ³⁸			9 ⁴⁷	16 ⁰⁰		20 ³²	
317	5 ⁴⁹	11 ³³	11 ³³	13 ⁵²	21 ¹⁸		Vărădia .	23 ³³			9 ⁴¹	15 ⁵⁴		20 ⁴⁶	
325	5 ⁵⁶	11 ⁴⁰	11 ⁴⁰	13 ⁵³	21 ²⁵		Mocioni h.	23 ²⁶			9 ³³	15 ⁴⁷		20 ³⁷	
336	6 ⁰³	11 ⁴⁷	11 ⁴⁷	14 ²⁷	21 ³²		Bătuța .	23 ¹⁹			9 ²⁶	15 ⁴⁰		20 ²⁶	
344	6 ⁰⁹	11 ⁵³	11 ⁵³	14 ²⁷	21 ³⁸		Căpruța h.	23 ⁰⁵			9 ²¹	15 ³⁴		20 ¹⁸	
352	6 ¹⁵	11 ⁵⁹	11 ⁵⁹	14 ²⁷	21 ⁴⁴		Barzava .	22 ⁵⁹			9 ¹⁵	15 ²⁸		20 ¹¹	
403	6 ²²	12 ⁰⁶	12 ⁰⁶	14 ²⁷	Aut. mot		Nadăș h.	22 ⁵⁰			9 ⁰⁷	15 ¹⁹		20 ⁰⁰	
413	6 ²⁹	12 ¹¹	12 ¹¹	14 ²⁷	Pers.		Conop .	22 ⁴³			8 ⁵⁹	15 ¹²		19 ⁵⁰	
427	6 ³⁸	12 ²³	12 ²³	14 ²⁷	285		Milova Odvoș .	22 ³⁴			8 ⁵⁰	15 ⁰²		19 ³⁵	
441	6 ⁴⁷	12 ³²	12 ³²	14 ²⁷	2217		Radna 76 .	22 ²³			8 ³⁹	14 ⁵¹		19 ²⁰	
448	6 ⁵⁴	12 ³⁷	12 ³⁷	14 ²⁷	18 ¹⁰		Baratca h .	22 ¹⁵			8 ³¹	14 ⁴⁷		19 ¹¹	
457	7 ⁰¹	12 ⁴⁴	12 ⁴⁴	14 ²⁷	18 ¹⁹		Păuliș .	22 ⁰⁹			8 ²⁵	14 ⁴¹		19 ⁰²	
503	7 ¹³	12 ⁵¹	12 ⁵¹	14 ²⁷	18 ²⁵		Păuliș h .	22 ⁰³			8 ¹⁹	14 ³⁵		18 ⁵³	
510	7 ¹⁹	12 ⁵⁷	12 ⁵⁷	14 ²⁷	18 ³⁴		Ghioc .	21 ⁵⁶			8 ¹²	14 ²⁹		18 ⁴⁸	
517	7 ²⁷	13 ⁰⁵	13 ⁰⁵	14 ²⁷	18 ⁴⁰		Ciciri .	21 ⁵⁰			8 ⁰⁶	14 ²³		18 ⁴¹	
531	7 ³⁶	13 ¹⁴	13 ¹⁴	14 ²⁷	Pers.		Glogovați .	21 ⁴¹			7 ⁵⁷	14 ¹⁴		18 ²⁸	
544	7 ⁴⁷	13 ²⁴	13 ²⁴	14 ²⁷	247		Arad < 50, 51, 52, 78 pl.	21 ³¹			7 ⁴⁸	14 ⁰⁰		18 ¹³	
556	7 ⁵⁵	13 ³¹	13 ³¹	14 ²⁷	19 ¹⁹		Timișoara 77 .	21 ²⁰			7 ³⁵	13 ⁵⁰		18 ⁰¹	
750	12 ¹⁶	16 ⁰⁰	16 ⁰⁰	16 ⁰⁰	2135		Arad .	15 ³⁰			4 ⁴⁵	11 ⁰⁰		14 ²⁵	
		6 ⁴⁰	14 ¹⁰	14 ⁴⁵	18 ⁰⁴		Sofronoa .	0 ²³			6 ³⁵	12 ¹⁶		16 ²⁶	
		9 ⁴⁶	14 ³³	18 ²⁰	18 ²⁰		Sofronoa .	0 ⁰⁷			6 ²⁴	12 ⁰¹		18 ⁴²	
		9 ⁵⁶	14 ⁴⁵	15 ⁰¹	18 ³⁰		Curtici .	23 ²⁴			5 ⁵⁴	11 ⁵⁰		20 ⁵¹	
		10 ³²	15 ³⁵	19 ³⁰	15 ³⁵		Lökösháza .	2 ³²			5 ⁴²	11 ³³		20 ⁴⁰	
		10 ⁵⁰	15 ⁴⁷	19 ⁴⁸	15 ⁴⁷		Budapest K. p. u.	2 ²⁴			4 ²²	11 ¹⁵		17 ²¹	
		11 ⁵⁰	16 ³⁴	21 ⁰⁵	16 ³⁴		Budapest Ny. p. u.	17 ³⁰			6 ¹⁷	11 ⁰⁵		15 ²²	
		19 ¹⁰	19 ⁴⁵	5 ⁰⁰	19 ⁴⁵		Wien Ostbahnhof .	11 ⁰⁵			0 ²⁵	1 ⁵⁴		1 ⁴⁷	
		17 ⁴⁷	18 ⁵⁷		18 ⁵⁷		Wien Westbahn .	10 ⁰⁵			18 ⁴⁰	6 ²⁵		9 ⁴⁵	

Restaurant "HOTEL DACIA" szálloda étterem és kávéház



Kávéház-étterem bérfő: Friedmann Bertalan. — Pentru voiajorii comerciali rabat. Calorifer. Autobus. Bucătărie excelentă! — Kereskedelmi utazóknak kedvezmény. Központi fűtés. — Autóbusz. — Jó könyvtár.

Legmodernebbül berendezett családi ház. - A főváros központjában. — Pályaudvarok közelében.

Központi fűtés!
Mérsékelt árak!

A JÓ KERESKEDŐVILÁG KEDVÉNC SZÁLLÓJA!

BUDAPEST



Modernst eingerichtetes Familienhaus. - Im Zentrum der Hauptstadt. - In der Nähe der Bahnhöfe.

Zentralheizung!
Mäßige Preise!

VON DEN ERSTEN KAUFLEUTEN BEVORZUGT!

DOHÁNY-UTCA 42—44.

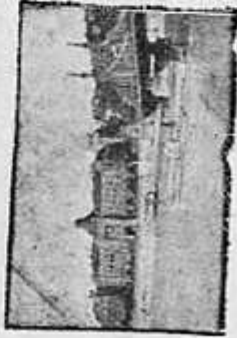

Szt.-Gelléri szálló, Budapest

A modern világvárosi szállók minden kényelmével berendezve.

G u n d e i n a g y h i r ű é t i e r m e i .

Telefon: József 320—52

GRAND HOTEL SAVOY
Budapest, VII. József-körút No. 16.

Telefon: József 320—52

Camera cu un pat dela Pengó 4-80, camera cu doi paturi dela Pengó 9-80

ALEXANDRU LÉVAI SÁNDOR
Fuvarlevél felülvizsgáló iroda.

Timișoara, IV. Bulevardul Berthelot No. 21.
Ugy a bel-, mint a külföldi forgalomban a tévesen beszédett fuvardíjtöbbleteket behajítja és a kárigényeket érvényesítii csekély díj tejében.

Grand Hotel

„CENTRAL“ Nagyszállóda
ARAD, Központi fűtés, hideg és melegvíz berendezés.

Pers.	Pers.	Pers.	Km	9 Sf.-Gheorghe-Brețcu		
421	423	419		Pers.	Pers.	Pers.
				420	422	424
6 ⁴⁵	11 ³⁰	18 ¹⁵		pl. Brașov 8	sos.	8 ⁰⁰ 18 ⁰⁰ 23 ⁵⁵
	2 ²⁷	6 ⁴⁹		" Târgul Mureș 20	"	16 ⁵⁷ 2 ⁴⁵ 8 ⁰⁵
8 ²⁰	13 ¹⁰	19 ³⁸		pl. Sft.-Gheorghe × 8	sos.	6 ³² 16 ¹⁰ 22 ⁰⁸
8 ³⁵	13 ²⁴	19 ⁵²	7	Angheluș h	↑	6 ¹⁹ 15 ⁵⁸ 21 ⁵⁴
8 ⁴⁶	13 ³⁴	20 ⁰³	11	Horia		6 ⁰⁹ 15 ⁴⁵ 21 ⁴³
8 ⁵⁵	13 ⁴²	20 ¹²	14	Bița h		6 ⁰⁰ 15 ³⁵ 21 ³³
9 ⁰⁴	13 ⁵⁰	20 ²¹	18	Boroșneul Mare		5 ⁵¹ 15 ²⁶ 21 ²⁴
9 ¹⁸	14 ⁰³	20 ³⁵	23	Brateș		5 ³⁹ 15 ¹⁴ 21 ¹²
9 ³⁶	14 ¹⁸	20 ⁵³	29	Covasna		5 ²⁴ 14 ⁵⁸ 20 ⁵⁶
9 ⁴⁷	14 ²⁸	21 ⁰⁴	33	Zabola Pava		5 ¹³ 14 ⁴⁵ 20 ⁴²
9 ⁵⁸	14 ³⁷	21 ¹³	36	Zabola Ferăstrău h		5 ⁰⁶ 14 ³⁸ 20 ³³
10 ⁰⁵	14 ⁴⁶	21 ²²	39	Imeci		4 ⁵⁸ 14 ²⁴ 20 ²³
10 ¹²	14 ⁵³	21 ²⁹	41	Sâncatulna h	↓	4 ⁵² 14 ¹⁷ 20 ¹⁶
10 ²⁴	15 ⁰⁵	21 ⁴¹	45	sos. Târgul Săcuiesc	pl.	4 ⁴² 14 ⁰⁶ 20 ⁰⁵
10 ³⁹	15 ²⁰	21 ⁵⁶	52	pl. Sâtlec	sos.	4 ³³ 13 ⁵² 19 ⁵²
10 ⁵⁸	15 ³⁷	22 ¹³	54	Poienița h	↑	4 ²⁰ 13 ³⁷ 19 ³⁷
11 ⁰⁵	15 ⁴⁶	22 ²²	57	Bălani		4 ¹³ 13 ²⁸ 19 ²⁸
11 ¹⁴	15 ⁵⁵	22 ³²	60	Almaș h		4 ⁰⁵ 13 ¹⁹ 19 ¹⁹
11 ²⁴	16 ⁰⁵	23 ⁴²	63	Lemnea h	↓	3 ⁵⁷ 13 ¹⁰ 19 ¹⁰
11 ³³	16 ¹⁴	22 ⁵¹	67	sos. Brețcu	pl.	3 ⁴⁹ 13 ⁰⁰ 19 ⁰⁰
11 ⁴²	16 ²³	23 ⁰⁰				3 ⁴⁰ 12 ⁵⁰ 18 ⁵⁰

= Brașov-i rețcu.

Pers.	Pers.	Pers.	Km	10 Brașov-Zărnești		
287	289	291		Pers.	Pers.	Pers.
				288	290	292
8 ⁴⁵	14 ⁴⁰	17 ⁴⁵		pl. Brașov × 9. 11.	sos.	6 ³³ 12 ⁴⁰ 19 ⁰⁰
8 ²¹	14 ⁴⁷	17 ⁵¹	2	Brașov Suburbie h	↑	6 ²⁷ 12 ³³ 18 ⁵³
8 ³⁰	14 ⁵⁸	17 ⁵⁹	4	Brașov Bartolomeu		6 ¹⁹ 12 ²⁵ 18 ⁴⁵
8 ⁴³	15 ¹³	18 ¹¹	6	Măgurele h		5 ⁰⁴ 12 ⁰⁵ 18 ³¹
8 ⁵⁵	15 ²⁷	18 ²³	11	Cristian		5 ⁵⁵ 11 ⁵⁶ 18 ²²
9 ⁰⁵	15 ³⁹	18 ³⁵	14	Râșnov		5 ⁴⁶ 11 ⁴⁶ 18 ¹⁰
9 ²²	15 ⁵⁸	18 ⁵⁴	21	Tohanul Vechi h	↓	5 ²⁹ 11 ²⁹ 17 ⁵⁴
9 ³³	16 ⁰⁹	19 ⁰⁵	25	sos. Zărnești	pl.	5 ²⁰ 11 ²⁰ 17 ⁴⁵

Fabrica de Hârtie Zărnești S. A. R.
ZERNESTER PAPIERFABRIK R. A. G. - ZERNESTI PAPIRGYÁR R. T.
 Telegr.: PAPHYRUS **BRAȘOV** Telefon: 692
STRADA CASTELULUI No. 138.

PRODUCE: Tot felul de hârtie de impachetat și pungi de hârtie

ERZEUGT: Sämtliche Packpapiere und Düten

GYART: Mindennemű csomagolópapírost és papírzacsót

H. ARONSOHN & Co. casa de expediție, vamuire, comisionaje CFR și bilete de tren Brașov

SIBIU - HERMANNSTADT

C. SCHERER & Fii Succesori
Söhne Nachf.

Gromen & Herbert

Fabrici de stofe fine, postavuri și pături || Feintuch-, Modewaren u. Deckenfabriken

SIBIU - HERMANNSTADT

Sucursale: - Niederlagen:

BUCUREȘTI, Str. Carol 9 - CLUJ, P. Reg, Ferd. 13 - SIBIU, Str. Reg. Maria 5

MATHIAS SCHÖGER

Eisenwarenhandlung

Hermannstadt-Sibiu

König Ferdinandsring 2. / Telefon 42.

Spezialgeschäft für Haus- und Küchengeräte, Touristenartikel und Werkzeuge.

ALLEINVERKAUF

für Hermannstadt u. Umgebung:

Original WECK Einkochapparate und Gläser

Stets grosses Lager in obigen Artikeln!

Josef Theil

Salami- u. Selchwarenfabrik
Sibiu - Hermannstadt

Telefon No. 430

GEGRÜNDET 1900

Telegr.-Adr.: „SALAMTHEIL“

Erzeugung erstklassiger Waren!
Unbegrenzte Lieferungsmöglichkeit!

Hochprima WINTERSALAMI
anerkannt bester Qualität!

WURSTSPEZIALITÄTEN
(Rot- und Dauerwurst)

Schinken, Speck und Fett

KONSERVEN

Vertretungen im ganzen Inland!

Hotel BULEVARD Sibiu

Hotel / Restaurant / Cafee / Berărie. De primul rang. Proprietarii: D. Andronic & C. Stănescu. Calorifer. Apa rece și caldă în permanență! Instalatia modernă.

Hotel BONFERT szálloda

Sibiu - Hermannstadt

Strada Metropolei No. 11.

RÓMAI CSÁSZÁR

SZÁLLODA SIBIU

Kereskedelmi utazók találkozóhelye

Pers	Mixt	Mixt	Km	11 Braşov—Sibiu	Mixt	Pers	Mixt	
205	2123	2125			2126	206	2124	
	635	1300	1730	pl. Braşov × 1, 8, 9, 10	sos.	557	1220	1915
	642	1308	1737	2 Braşov Suburbie h	↑	551	1215	1909
	649	1319	1758	4 Braş. Bartholomeu		544	1209	1902
	700	1331	1809	10 Ghimbav h		529	1154	1847
	711	1346	1833	15 Codlea		519	1144	1836
	726	1401	1849	24 Tântari h		500	1127	1815
	736	1415	1903	28 Vlădeni Ardeal		451	1118	1805
	748	1430	1917	35 Valea Homorod h		434	1105	1748
	758	1442	1929	39 Diana h		426	1057	1739
	807	1453	1942	43 Şinca Nouă		413	1045	1726
	821	1510	1959	Profil No. 250		404	1037	1716
	830	1521	2012	50 Şinca Veche		344	1018	1656
	838	1529	2020	54 Vad h		335	1010	1644
Mixt	846	1538	2029	58 Şercaia		328	1001	1634
2127	900	1553	2044	65 Mândra h	↓	311	946	1617
	910	1604	2055	71 sos. Făgăraş ×	pl.	300	935	1606
415	925	1624	71	pl. Becean h	sos.	920	1546	2130
428	937	1637	76	↑ Dridif h	↑	908	1533	2117
438	946	1647	80	80 Voila		850	1523	2107
448	955	1658	83	83 Sâmbăta de jos herghelie		850	1514	2057
455	1001	1705	84	84 Beşimbac h		844	1505	2044
507	1012	1717	89	89 Viştea de jos		832	1452	2034
517	1022	1728	93	93 Ucea de jos h		823	1442	2022
529	1033	1740	97	97 Arpaşul de jos		812	1430	2010
548	1039	1757	101	101 Cârţa h		802	1420	2000
558	1058	1807	104	104 Scorei h		746	1401	1944
609	1108	1818	107	107 Porumbacul de jos		736	1350	1933
626	1124	1835	114	114 Avrig		720	1334	1919
654	1149	1901	123	123 Sebeş Olt h		701	1314	1895
712	1206	1919	131	131 Podul Olt × 68		638	1247	1828
721	1215	1930	133	133 Tâlmaci		631	1238	1817
732	1225	1939	137	137 Veştem Rampă h		622	1224	1805
743	1234	1948	142	142 Veştem	↓	612	1212	1793
753	1241	1958	145	145 sos. Mohu 12	pl.	605	1203	1781
759	1246	2004	147	147 pl. Şelimbăr	sos.	558	1153	1770
800	1247	2005	150	150 sos. Sibiu × 12, 14, 15, 16, 68	pl.	557	1152	1768
811	1257	2026	150		↑	549	1142	1757
820	1305	2035	154		↑	540	1132	1746

Hotel „Impăratul Românilor“, Sibiu
Hotel de primul rang. :-: Incalzirea centrală.

**Fogarason
Weber szálloda**
a keresk. utazók találkozóhelye, 20% kedvezménnyel. Autóbusz járatok mindenfelé. Autóbusz minden vonathoz.

**„Tempó”
képes sportújság
Ára 10 lej.**

Hotel și Restaurant LA SUSANA
Braşov, Strada Largă No. 16.
Langă Gară Prop. Gogota Ioan.

SIBIU - HERMANNSTADT

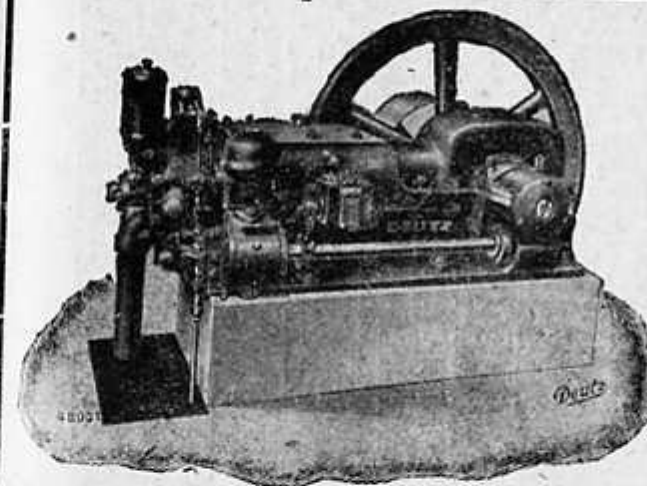

Technisches Büro
Ing. Max Gierse
SIBIU-HERMANNSTADT
ARMBRUSTERGASSE
Deutzer Motoren
für alle Brennstoffe

Spezial-Werkstätte für Automobile, Motore u. sämtl. Dreh- u. Autogenschweißarbeiten
Ständig lagernd Öl, Benzin, Karbid
Michael Schuster, Hermannstadt, Saggasse 33

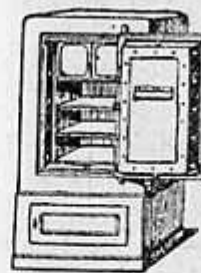

Josef Gross
S i b i u
Schwimmschulgasse
Kassen- u. Offenerzeuger

Maschinenabteilung des s. s. L. V.
Hermannstadt, Salzgasse 22
Grosshandlung
technischer Bedarfsartikel
für die Gesamtindustrie
Landwirtschaftliche Maschinen
und Geräte.

**Internationale Spedition
GEBR. TRIGARSZKY**
Sibiu, Prinz Carl Ring No. 11
Colli-, Gepäckbehandlung
Fremdenverkehrskanzlei
Fahrkarten- und Reisebüro
der Waggon Lits, Schlaf-
wagensgesellschaft.

Mixt 2134	Mixt 2144	Mixt 2136	Km	12		Mixt 2130	Mixt 2142	Mixt 2132	
2129	2141	2131		Sibiu-Sighișoara		2133	2143	2135	
650	1640	1730		pl. Sibiu	14,15,16,68	sos.	644	759	1603
705	1655	1745	5	sos. Șelimbăr		pl.	632	747	1551
715	1705	1755	8	sos. Mohu	11 68	pl.	620	735	1540
717	1707	1800		pl.		sos.	618	713	1533
728	1718	1811	12	pl. Bolovani		↑	609	705	1524
747	1737	1830	18	↓ Cașoț h		↓	551	647	1506
804	1754	1847	23	sos. Cornățel	13	pl.	534	630	1449
814		1857		pl.		sos.	525		1439
837	spre Vurpăr	1920	30	↑ Hozman h		↑	505		1418
849		1932	33	Fofeldea h		↑	456	dela Vurpăr	1409
858		1941	34	Miclescu Em.			450		1402
918		2001	38	Petre Licu			438		1350
931		2014	41	Alțina h			422		1331
949		2032	47	Vecerdea h			404		1312
1006		2049	49	Benești			358		1306
1026		2109	55	Verd h			329		1233
Mixt 1037	Mixt 2139	2120	58	Coveș h			318		1224
1053		2134	61	↓ Agnita târg h		↓	307		1212
1100		2141	63	sos. Agnita		pl.	300		1205
315	1240		64	pl. Agnita târg. h		sos.	845		2200
327	1252		66	sos. Agnita		pl.	838		2153
334	1259		70	pl. Ruja h		sos.	826		2142
336	1302		72	Proștia h		↑	824		2136
350	1316		76	Iacobi Ardeal			811		2123
402	1328		81	Netuș			759		2111
417	1343		86	Creangă			745		2057
437	1403		89	Canton No. 233 h			725		2037
505	1433		96	Apold			703		2015
522	1450		102	Saeș			637		1949
557	1528		105	Canton No. 3 h			606		1918
611	1556		110	Sighiș. Institut h			528		1850
633	1610		111	Sighiș. Obor h			515		1828
654	1632		113	sos. Sighișoara	1,17	pl.	456		1806
705	1644						444		1754
715	1657						430		1740

KREDITAUSKUNFTE — INFORMĂCIÓKAT
„Secretarul” SIBIU-NA GYSZEBEN
 Strada Regina Maria 12
 gewissenhaft u. prompt - lelkiismeretes és pontosan

Depozit de postav — Tuchhandlung
Gustav Jacobi
Sibiu-Hermannstadt
 Prinz Karls-Ring No. 12

SIBIU - HERMANNSTADT

Stewart
Autotransit Sibiu, Pa. Huet 12

Autogarage
Gustav Priester
 P. Unirii 7 Hermannspl.

iângă Cinema Apollo
neben dem Apollo Kino
 Geräumige Boxen, Waschraum
 Benzin, Oele, Fette, etc.
 aufmerksame Bedienung, solide Preise
Tag und Nachtdienst!

E. PURECE Nachf.



G. DERNER
SIBIU
 Strada
 Gusteriței 34

Die führende
 deutsche Tageszeitung
Großrumäniens

Das
 Siebenbürgisch-Deutsche
Tageblatt
 (Verlagsjahr 1874)
 ist die politisch führende
 Stimme der deutschen Volks-
 gemeinschaft in Rumänien.
 Das beste Nachrichtenblatt
 und werbekräftigste
 Anzeigenorgan.
 Zuschriften wegen Bezug und Anzeigenent-
 wicklung an die Verwaltung des:
 „Siebenbürgisch-Deutschen Tageblattes“
 Hermannstadt — Sibiu (Rumänien)
 240/26, Marktplatz Nr. 12

Kaufen Sie
Reiselektüre
 und
Schreibwaren
 in unseren
 Handlungen



Bestellen Sie
Klischees
 und
Drucksachen
 in unseren
 Betrieben

KRAFFT & DROTTLEFF AKTIENGESELLSCHAFT FÜR
 GRAPHISCHE INDUSTRIE
 SIBIU-HERMANNSTADT

	Mixt 2144	Km	13	Mixt 2142
	2141		Cornăţel—Vurpăr	2143
	18 ¹⁰		pl. Cornăţel 12	sos. 6 ¹³
	18 ²⁸	5	↓ Roşia	5 ⁵⁸
	19 ⁰¹	13	sos. Vurpăr	pl. 5 ³⁰

Mixt 2152	Mixt 2154	Mixt 2156	Km	14	Mixt 2146	Mixt 2148	Mixt 2150
2145	2147	2149		Sibiu—Cisnădie	2151	2153	2155
5 ⁵⁵	13 ²⁰	18 ²⁵		pl. Sibiu 11, 12, 15, 16, 68.	sos. 7 ⁴⁵	15 ¹⁵	20 ⁰⁵
6 ⁰⁸	13 ³²	18 ³⁷	5	" Selimbăr	pl. 7 ³⁵	15 ⁰⁵	20 ⁵⁵
6 ²⁷	13 ⁵¹	18 ⁵⁶	12	sos. Cisnădie	7 ¹⁵	14 ⁴⁵	19 ³⁵

Hotel — Restaurant
„Thomas-Rex“ Heltau—Cisnădie
 beliebter Ausflugsort. (Schwimmschule) Reine Fremdenzimmer, vorzügliche Küche und I-a. Weine.

Fondat 1870 Gegründet
Carl Weindel's Söhne
 Fabrica de caroserie ▽ Autogaragen ▽ Carosseriefabrik
 Telefon 108
 Telegr.-Adresse: **WEINDELS SÖHNE SIBIU**
 Büro u. Ateliere: **Strada Şaguna 19**
 Geschäft: **Str. Carmen Sylva 2**
 Autoboxgaragen mit Zentralheizung:
Strada Funarilor 16—18 und Strada Morilor 7
 Ersatzteillager für Amerikanische Maschinen
 Grosses Pneumatiklager verschiedener Marken

AUTOGENA **MODERNE**
 Ing. **JULIUS WONDRASCHEK**
Automobil-Vertretungen. Automobil-Fahrschule. Reparatur-Werkstätte. Autogene-Schweisserei. Garage, Öl, Benzin, Stock-Dunlop
SIBIU
 STRADA OCNEI No. 30.

Transmissionen
 erzeugt und liefert ab Lager
 Maschinenfabrik und
 Eisengiesserei.

Benker & Jickeli
 Sibiu-Hermannstadt.

**Az étkezőkocsiban
 igyék „MATILD“ vizet!**

SIBIU — HERMANNSTADT

Prima Fabrică Sibiană de Stampile **FELD** Erste Hermannstädter Stempelfabrik
 Tipografie și instalație de gravură **SIBIU** (Transilvania)
 Buchdruckerei und Gravieranstalt **HERMANNSTADT**
 Fondat 1903 Gegründet 1906
 Fiți atenți la fabricatele cu renume mondial Achten Sie gefl. auf die weltberühmten Fabrikate
 Mașini de numerotat, mașini de scris, Firme emailate. Tablițe gravate chimice. Etichete presate în relief și toate articole de birou pentru bănci și industrii mari
 Paginiermaschinen, Schreibmaschinen, emaillierte, geätzte und geprägte Schilder, Siegelmarken und sämtliche Büro-Artikel für Banken u. Grossindustrien
 Adr. Telegr.: **FELD SIBIU** Telegr. Adr.: **FELD SIBIU**



Jungerwald Restaurant Dumbrava

Stațiune ultimă a căii ferate electrice - Camere de străini curate și mobilate frumos - Bucătărie de primul rang și vinuri „Kokeltal“ de I-ul rang
 Endstation der elektrischen Strassenbahn - Reine und schön möblierte Fremdenzimmer - Erstklassige Küche und I-a Kokeltaaler Weine
Cel mai bun situat Bere special „Luther“-Bier **Besigelegenster Er-**
loc de recreație pt. Restaurator **R. MENDEL** Restaurateur **holungsort für Win-**
iarnă și vară **ter und Sommer.**

Hotel - Restaurant
„COROANA“ - „KRONE“
 SIBIU, Str. Turnului 11
 Weinkellerei - Pivnița de vin
 En-gros
FRANZ BONFERT

Hotel SCHULLER Szálloda
 Sibiu - Hermannstadt
 Str. Regele Carol I. No. 18
 in der Nähe des Bahnhofes!
 Vorzügliches Restaurant im Hause!
ZENTRALHEIZUNG

RESTAURANT-BODEGA „LA BUVNIȚA“ Sibiu, Str. Regina Maria 51
 Restaurateur: **ADOLF GÜNDISCH**

JOSEF JIKELI
SIBIU, Strada Regina Maria 47.
Sticlărie — Glas



Prima Fabrică Română de Stampile
OCT. L. VESTEMEAN
SIBIU, Str. Tribunei 14



15 Sibiu - Copșa M.		E		K		E		K		E		K		E		K	
Pers	Pers	Pers	Pers	Pers	Pers	Pers	Pers	Pers	Pers	Pers	Pers	Pers	Pers	Pers	Pers	Pers	Pers
207	209	211	221	223	213	215	225	217	227	219							
1540					518	615											
900					2355												
2400	310	550	620	823	1040	1315	1445	1629	2008	2080							
006	316	556	626	829	1045		1451	1634	2014	2086	2						
017	327	609	638	840	1055		1504	1644	2027	2107	8						
024	334	616	645	846	1100	1332	1510	1649	2034	2113	11						
031	340	623	650	851	1106	1337	1515	1655	2039	2120	13						
044	356	637			1118			1713		2131	21						
057	408	651			1130			1725		2143	29						
105	415	659			1137			1732		2150	32						
112	420	705			1142	1406		1739		2155	34						
121	427	713			1149			1746		2202	38						
132	436	723			1159	1420		1755		2211	45						
1219	1211	1603			2048	2041		647		733							
748	840	1216			1743	1743		100		421							
355	605	928			1525	1525		2020		127							

Restaurant și Cafenea
Restaurant und Caffè

Römische Kaiser Sibiu
Hermannstadt. - EMIL TAUTE

Im Speisewagon trinket „Matild“-Wasser!

WILHELM HERBERT

Telefon 74. Spedition
SIBIU Armbrusterg. 2. HERMANNSTADT
Vertreter der Fa. EGER & Co. Wien.

internationales Speditionshaus Möbeltransporte mit eigenen Specialfuhrwerken, sowie Speditionen jeder Art. Lebhafter Sammelverkehr aus allen Ländern fachgemässe Bedienung
Konkurrenzlose Preise.

Vasuton legjobb szórakozást nyújt a
Tolnai Világlapja!



1876

**VOGELSANG
TRICOTAGE**

SIBIU - HERMANNSTADT, Str. Reg. Maria-Heltauergasse 12. - BRAȘOV - KRONSTADT, Strada Principele Carol - Klostersgasse 11. - TIMIȘOARA - TEMEȘVAR, Strada Avram Iancu - Spalkassegasse 2



SIBIU - HERMANNSTADT

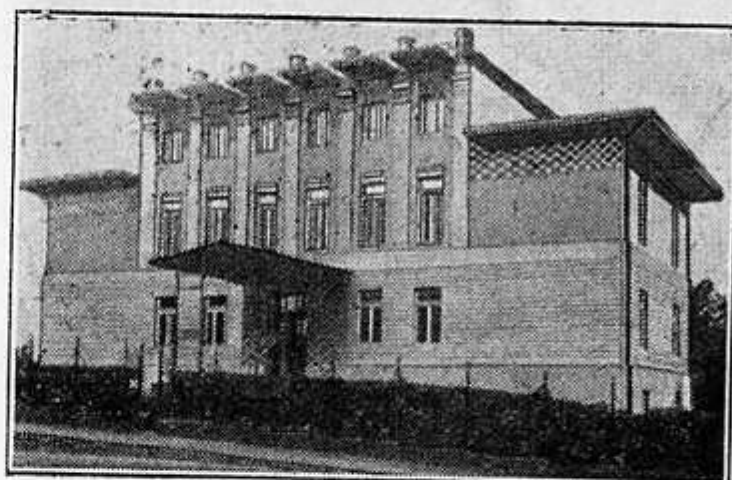

**Sanatorium
Dr. E. WACHSMANN**

Sibiu

Hermannstadt

Friedenfelstrasse 16

**Chirurgie, Geburts-
hilfe, Gynäkologie
und Interne**



Drei Verpflegsklassen

Fabrică de umbrele - Schirmfabrik

Fondat
1908**GUSTAV SCHMIDT**Gegründet
1908

SIBIU-HERMANNSTADT, Str. Șaguna (Mühlgasse) No 7

Umbrele și umbreluțe de Dame, ultra
moderne - Umbrele de Domni dela cele
mai fine până la cele mai ieftine

Damen Sonnen- u. Regenschirme in mo-
dernster, eleganter Ausstattung - Erstkl.
Herrenschirme in allen Preislagen

„STANDARD“ Sibiu-Hermannstadt

Toate feluri mașini industriale și
motoare. Instalațiuni de băi.

AUTOMOBILE „ESSEX“

Totdeauna expoziție mare

Alle Arten Industriemaschinen und
Motore. Badezimmer-Einrichtungen.

„ESSEX“-AUTOMOBILE

Ständige Ausstellung.

Pers. 231	Mixt 2157	Pers. 233	Km	16 Sibiu - Alba Iulia			Pers. 235	Pers. 237	Mixt
236		238				232	234	2158	
330	1240	1800		pl. Sibiu × 11, 12, 14, 15, 68.	sos.	908	1617	2220	
340	1250	1810	4	Turnișor	↑	859	1608	2209	
404	1317	1838	15	Andrei Șaguna		833	1542	2142	
421	1337	1855	20	Orlat		821	1530	2128	
430	1347	1905	23	Sibiel h		811	1520	2116	
439	1357	1914	26	Săcelul Sibiului h	↓	803	1512	2107	
449	1409	1924	30	Săliște	pl.	752	1501	2057	
451	1411	1926			sos.	750	1450	2054	
459	1420	1934	32	Aciliu	↑	743	1452	2046	
509	1443	1944	36	Galeș		733	1442	2035	
530	1508	2008	43	Apoldul de sus		714	1423	2015	
544	1524	2024	50	Apoldul de jos h		652	1359	1950	
552	1535	2035	53	Gh. Lazăr		642	1349	1939	
604	1549	2050	58	Miercurea Băi h		622	1328	1917	
613	1557	2058	61	Cunța		614	1320	1908	
624	1609	2110	66	Călnic h		601	1307	1854	
632	1617	2118	69	Râhau h		552	1258	1845	
647	1631	2135	74	Sebeșul Săsesc	↓	538	1244	1830	
712	1700	2203	83	Vințul de jos × 3	pl.	507	1210	1755	
726		2217			sos.	453	1153		
738		2230	92	Alba Iulia × 3, 46	pl.	440	1140		

Mixt 3116	Mixt 3118	Mixt 3120	Km	17 Sighișoara—Odorhei			Mixt 3110	Mixt 3112	Mixt 3114
3109	3111	3113				3115	3117	3119	
450	1043	2030		pl. Sighișoara × 1. 12.	sos.	900	1638	2242	
504	1057	2042	5	Laslea h	↑	840	1627	2232	
513	1106	2050	7	Boiu h	↓	840	1618	2224	
524	1117	2059	10	Vânători h	pl.	830	1608	2215	
532	1130	2105			sos.	821	1558	2210	
547	1145	2119	15	Săcuieni Noi h	↑	807	1544	2156	
557	1155	2129	19	Sântămăria de jos h		757	1534	2146	
617	1217	2143	22	Cristur		748	1525	2137	
628	1228	2152	24	Betești h		728	1510	2120	
639	1239	2203	28	Porumbenii Mici h		718	1500	2110	
658	1258	2218	31	Porumbenii Mare		709	1451	2101	
714	1314	2233	37	Dobeni h		644	1431	2041	
727	1327	2246	41	Feliceeni h		633	1420	2030	
742	1342	2259	46	Odorhei h	↓				
748	1348	2304	48	Odorhei	sos.	618	1405	2015	

Hotel „București” szálloda, kávéház, étterem **Odorheiu SZÉKELY-UDVARHELY**
Szállodában utazóknak 20% engedmény.

Hotel „Traian” szálloda **Aiud Piața Reg. Ferdinand 17.**
Olcsó árak. - Utazóknak kedvezmény. - Elsőrendű étterem, kitűnő italok.

Az étkezőkocsiban igyék **MATILD-vizet!**

Pers. 351	Autm. Pers. 375	Mixt 3121	Km	18 Blaj—Praid			Mixt 3122	Autm. Pers. 376	Pers. 316
600	939	1610		pl. Blaj × 1					
610		1621	4	Sâncel h	sos.	1148	2135	025	
618		1629	7	Pânade h	↑	1139		016	
628		1639	11	Sona h		1131		009	
638		1649	14	Sfântul-Nicolae h		1120		2357	
645		1657	16	Bălcaciu h		1110		2349	
659		1713	19	Jidvei		1104		2341	
711	1028	1726	24	Cetatea de Baltă		1054		2333	
727		1742	31	Cornești Ardeal h		1028		2312	
735		1750	33	Adămuș h		1011		2256	
743		1802	36	Petru Maior	↓	1003		2249	
749	1100	1808	38	Diciosânmartin	sos.	955		2242	
757	1102	1828			pl.	947	2000	2236	
805		1836	41	Soca h	sos.	933	1958	2228	
813		1845	44	Gănești	↑	926		2221	
821		1853	46	Deaj h		918		2213	
828		1901	49	Mică-Tavaș h		910		2205	
836		1909	51	Bernadea h		903		2158	
854	1141	1920	55	Bahnea		855		2151	
906		1930	59	Lașlăul Român		846	1921	2141	
920		1943	65	Coroiu Sănmartin h		827		2123	
935		2001	71	Bălăușeri		813		2110	
947		2012	76	Fântânele Ardeal h		758		2055	
1012	1243	2040	83	Sângeorgiu de Pădure		746		2043	
1027		2053	90	Cioc		730	1819	2027	
1037		2104	94	Ghindari h		705		2004	
1048		2115	98	Chibed h		655		1954	
1100	1323	2130	103	Matei Millo		644		1944	
1116	1340	2156	107	Sovata h	↓	633	1738	1933	
1138	1400	2220	114	Praid 22	sos.	618	1727	1921	
					pl.	550	1705	1855	

Mixt 3123	Mixt 3125	Mixt 3127	Mixt 3129	Mixt 3131	Mixt 3133	Km	19 Războeni—Uioara			Mixt 3124	Mixt 3126	Mixt 3128	Mixt 3130	Mixt 3132	Mixt 3134
606	720	910	1100	1520	1650		pl. Războeni × 1 sos.	640	830	1020	1400	1607	1952		
618	732	922	1112	1532	1702	4	sos. Uioara	628	818	1008	1348	1555	1940		

Hotel si Restaurant „Bogovits” Szálloda és étterem!
A tulajdonos személyes vezetése alatt. Utazók otthona!
Uioara (Alba de Jos) Marosujvár

HERCULES R.-T. DICSŐSZENTMARTON
A vasútállomással szemben. Telef. 4.
Cserépgyár, kájjahajtógyár, cement-lapgyár, Terrasit művakolatgyár.
Kitűnő minőségért aranyéremmel kitüntetve.

Băile SOVATA „Reichardsperg pensio”
In centrul stațiunii balneare, poziție admirabilă. Bucătărie de casă de primul rang. Prețuri moderate.
Központban, gyönyörű fekvés, kitűnő házikonyha. Olcsó árak.

Hotel SZILÁGYI szálloda, GHEORGHENI

Hotel, Restaurant, Cafeneau și Bodega de primul rang.
Elsőrendű szálloda, kávéház, vendéglő és bodega.

Kereskedelmi utazóknak 20 százalékos engedmény.

Gheorgheni—Tg-Mureș	20c		Km	Acc.		Pers.		
	50 a	49		425	413	411	411	
Gheorgheni	20 ¹⁸	23 ²⁴		305	10 ⁴⁰	1240	666	1120
Lázarea h.		23 ¹⁵	331	318	1249	1249	637	1111
Ditrău		23 ⁰³	339	386	1302	1302	634	1058
Varviz		22 ⁴⁹	347	352	1316	1316	617	1035
Miron-Cristea		22 ³⁴	355	406	1328	1328	602	1024
Toplița Română	19 ²⁰	22 ²²	361	420	1128	1388	550	1012
Stănceni	19 ¹⁴	22 ¹⁵	370	428	1134	1346	542	1002
Oltea Doamna h.		22 ⁰²	374	444	1400	1400	529	952
Lunca Bradului		21 ⁵³	383	453	1408	1408	520	944
Sălărd h.		21 ⁴⁰	385	510	1422	1422	507	932
Peșcoasa h.		21 ³³	387	517	1428	1428	500	924
Răstolița		21 ²⁶	396	524	1434	1434	452	918
Deda h.		21 ¹²	401	538	1447	1447	438	904
Deda h.		21 ⁰²	404	555	1235	1504	427	853
Aluniș		20 ⁵⁰	411	605	1512	1512	415	840
Delavrancea		20 ³⁹	417	617	1522	1522	404	830
Idiciu băi h.		20 ²⁸	421	627	1533	1533	383	819
Reghin	17 ³⁴	20 ¹²	426	635	1540	1540	346	812
Ierneuțel h.	17 ²⁹	20 ⁰⁵	427	643	1308	1548	337	802
Petelea h.		19 ⁵⁷	431	657	1315	1555	329	752
Curtioaia h.		19 ⁴⁸	438	708	1604	1604	321	744
Gârnești		19 ⁴¹	440	717	1612	1612	312	735
Tinoasa		19 ³⁴	444	727	1619	1619	305	728
Ierneuțel Mare h.		19 ²⁶	448	736	1626	1626	288	720
Săngeorge de Mureș h.		19 ²⁶	450	744	1634	1634	249	710
Târgu-Mureș orașul de sus		16 ⁴⁹	455	758	1650	1650	237	658
Târgu-Mureș	16 ⁴³	19 ⁰⁶	459	805	1358	1657	227	649

Hotel DACIA szálloda és étterem, TOPLIȚA-ROMÂNĂ

Elsőrendű konyha, valódi erdélyi, küküllőmenti fajborok.
Pontos kiszolgálás, rendes árak. — Utazóknak 10 százalékos engedmény.

Hotel, Cafenea și Restaurant
„ORAȘULUI”
Reghin

Propr.: I. Kondérth. — Locul de în-

„VĂROȘI”
szálloda, kávéház és étterem.
Szászrégen

Bérlő: Kondert József — Keres-

HOTEL ȘI RESTAURANT ANDREI TRUȚIA
Reghin — Szászrégen

Locul de înfăinire a voiajorilor comerciali. — Kereskedelmi utazók találkozóhelye. — Propr. ANEREI TRUȚIA.

Hotel BOGDÁN volt MEIDER szálloda

Târgu-Mureș (Főpostával szemben.)

Kereskedelmi utazóknak a szállodában 20 százalékos kedvezmény.
Tulajdonos: Bogdán Domokos.

New-York szálloda és kávéház
Târgu-Mureș

Központi fűtés, kitűnő kávéházi ita-
lok. Naponta elsőrangú cigányzene.
Az előkelő közönség és kereske-
delmi utazók találkozóhelye.
Tulajdonosok: Sheer és Lunzer.

Marosvásárhelyi
szanatórium

R.-T. Tg.-Mureș

Felvez: sebészeti, szülé-
szeti, nő-, bel-, gyermek,
bőr-, urológiai stb. betege-
ket. / Röntgen, Quarz,
Diathermia.
Mérésékelt díjak.

In atențiunea voiajorilor!

Hotel TRANSYLVANIA, Toplița Română

Bucătărie excelentă! Călătorii se bucură de reducere. Garaj de automobile.
Elsőrendű konyha! Utazóknak árkedvezmény. Autó-garage.

Hotel „CENTRAL” szálloda

Étterem és sörcsarnok
Târgu-Mureș

Kereskedelmi utazóknak a szállodá-
ban 20 százalékos kedvezmény.

Proprietar: Tulajdonos:
WILHELM BONFERT

Tg.-Mureș-Războieni	20 d		Km	Acc.		Pers.		
	50a	49		425	413	4103	4103	
Praid 22	21 ¹⁶	20 ⁵⁶		820	1148	1725	1950	2355
Juda 23				832	1202	1737	2002	2355
Târgu-Mureș				839	1212	1744	2010	2355
Bereni			464	848	1224	1753	2019	2355
Nirăstău			467	902	1242	1808	2032	2355
Vidrășău h.			470	915	1300	1822	2047	2355
Sânpaul h.			477	924	1309	1831	2057	2355
Cipău			483	935	1321	1842	2109	2355
Ierneuț			487	941	1320	1849	2116	2355
Cuci h.			492	947	1336	1855	2123	2355
Bogata de Mureș h.			496	950	1341	1900	2128	2355
Ludoșul de Mureș			498	950	1341	1900	2128	2355
Bistrița 25				950	1341	1900	2128	2355
Ludoșul de Mureș				950	1341	1900	2128	2355
Cheța h.			505	1001	1353	1911	2140	2355
Gligorești			508	1008	1402	1918	2148	2355
Vaidasiș h.			511	1015	1410	1926	2156	2355
Noșlac h.			515	1021	1418	1934	2204	2355
Războieni			517	1026	1425	1940	2210	2355
Teiuș 1			517	1026	1425	1940	2210	2355
Cluj 1			517	1026	1425	1940	2210	2355

Mixt	Mixt	Mixt	Mixt	Mixt		Km	21	Mixt	Mixt	Mixt	Mixt	Mixt
4217	4219	4221	4223	4225			Comănești—Moinești	4218	4220	4222	4224	4226
0 ⁰¹	1 ⁵⁵	4 ⁴⁰	6 ⁴⁵	15 ¹⁵			pl. Comănești	1 ³⁰	3 ⁵⁰	6 ²⁰	13 ⁰⁰	23 ⁰⁰
0 ²⁶	2 ²¹	5 ⁰⁶	7 ¹¹	15 ⁴¹	8		sos. Moinești	1 ¹⁰	3 ³⁰	6 ⁰⁰	12 ⁴⁰	23 ¹⁰

	Mixt	Mixt	Km		Mixt	Mixt
	4105	4107		22	4106	4108
				Târgu-Mureș—Praid		
	3 ⁴⁰	16 ³⁵		pl. Târgu-Mureș	8 ¹¹	19 ²⁷
	3 ⁴⁵	16 ⁴⁰	1	☛ Mureșelul h	8 ⁰⁷	19 ²³
	3 ⁵¹	16 ⁴⁶	3	☛ Mureșeni h	8 ⁰¹	19 ¹⁷
	3 ⁵⁹	16 ⁵⁵	7	Bereni	7 ⁵³	19 ⁰⁷
	4 ⁰⁹	17 ⁰⁵	10	Lorința h	7 ³⁹	18 ⁵⁵
	4 ¹⁸	17 ¹⁴	12	Teremia Mare h	7 ³⁰	18 ⁴⁶
	4 ³⁰	17 ²⁶	16	Cinta h	7 ¹⁷	18 ³⁵
	4 ⁴⁹	17 ⁴⁵	20	Foi h	7 ⁰⁷	18 ²¹
	5 ⁰³	17 ⁵⁹	23	Acățari	6 ⁴⁷	18 ⁰²
	5 ¹⁹	18 ¹⁵	29	Păsăreni h	6 ²⁷	17 ⁴²
	5 ³⁰	18 ²⁶	32	Sânlașlăul Nirăst. Treimea h	6 ¹⁷	17 ³²
	5 ⁴²	18 ³⁸	36	Tompa h	6 ⁰⁵	17 ²⁰
	6 ¹³	19 ¹⁰	39	Nirajul	5 ⁵⁵	17 ¹⁰
	6 ²²	19 ¹⁹	42	Iobăgeni h	5 ²⁶	16 ⁴²
	6 ³¹	19 ²⁸	44	Vărgata h	5 ¹⁷	16 ³³
	6 ⁴⁰	19 ³⁷	47	Buza h	5 ⁰⁸	16 ²⁴
	6 ⁵¹	19 ⁴⁸	50	Dămieni h	4 ⁵⁸	16 ¹⁴
	7 ¹⁶	20 ¹³	54	Mătrici h	4 ⁴²	15 ⁵⁸
	7 ²⁷	20 ²¹	57	Marc Aureliu	4 ²⁸	15 ⁴²
	7 ⁴⁰	20 ³⁴	59	Cetatea Câmpiei h	4 ¹²	15 ²⁶
	7 ⁵⁸	20 ⁵⁰	60	Nirajul h	3 ⁵⁶	15 ¹¹
	8 ¹⁰	21 ⁰⁴	70	Săcădat h	3 ⁴⁰	14 ⁵⁵
	8 ³⁰	21 ²³	75	Băile Sovata	3 ²¹	14 ³⁶
	8 ⁵²	21 ⁴⁶	83	sos. Praid 18	2 ⁴⁰	14 ⁰⁵

Mixt	Mixt	Mixt	Km		Mixt	Mixt	Mixt
4109	4111	4113		23	4114	4110	4112
				Târgu-Mureș—Iuda			
	3 ²⁰	16 ¹⁵	17 ⁰⁵				
	3 ²⁵	16 ²⁰	17 ¹⁰	1	pl. Târgu-Mureș	7 ³⁶	8 ³⁰
	3 ³¹	16 ²⁶	17 ¹⁶	3	☛ Mureșelul h	7 ³²	8 ²⁶
	3 ³⁹	16 ³⁵	17 ²⁵	6	☛ Mureșeni h	7 ²⁶	8 ²⁰
	3 ⁴⁸	16 ⁴⁴	17 ³⁴	9	Bereni	7 ¹⁸	8 ¹²
	4 ⁰⁰	16 ⁵⁵	17 ⁴⁵	14	Nazna h	7 ⁰⁸	7 ⁵⁹
	4 ⁴⁸	17 ³³	18 ³³	27	☛ Berghia	6 ⁵⁸	7 ⁴⁹
					sos. Bandul de Câmpie	6 ⁰⁸	7 ⁰⁰
					sos. Mihai Viteazu 24	3 ⁴⁴	
	5 ⁰³	17 ⁵⁸					
	5 ¹⁴	18 ⁰⁹	32	pl. Bandul de Câmpie	6 ⁴⁸	14 ⁰⁸	
	5 ²⁴	18 ¹⁹	36	☛ Românaș	6 ³⁷	13 ⁵⁷	
	5 ³³	18 ²⁸	38	Șincai	6 ²⁷	13 ⁴⁷	
	5 ⁴²	18 ³⁷	42	Lechința Mică	6 ¹⁸	13 ³⁹	
	5 ⁵⁶	18 ⁵¹	47	Râciu	6 ⁰⁹	13 ³⁰	
	6 ⁰³	18 ⁵⁸	50	Sânmartinul de Câmpie	5 ⁵⁵	13 ¹⁶	
	6 ³⁵	19 ³⁰	57	Craiul de Câmpie	5 ⁴⁶	13 ⁰⁸	
	6 ⁴⁶	19 ⁴¹	62	Milașul Mare	5 ²⁷	12 ⁴⁹	
	7 ¹¹	20 ⁰⁶	67	Oroșfoaia h	5 ⁰³	12 ²⁴	
	7 ⁵⁰	20 ⁴⁶	75	Ocna Mureșului h	4 ⁴¹	12 ⁰²	
	8 ⁰⁰	20 ⁵⁶	80	☛ Teaca	4 ⁰⁰	11 ²¹	
				sos. Iuda	3 ⁴⁶	11 ⁰⁶	

= Tg. Mureș—Mihai Viteazu

Mixt	Km		24	Mixt
4113			Bandul de Câmpie—Mihai Viteazu	4114
17 ⁰⁵		pl. Tg.-Mureș 23	sos.	7 ³⁶
18 ⁴⁸		pl. Bandul de Câmpie 23	sos.	5 ⁵³
19 ¹⁰	5	☛ Grebeniș	↑	5 ³⁷
19 ²⁶	8	Negreni		5 ¹⁹
19 ⁴²	12	Lacul Pogăceana		5 ⁰⁴
20 ¹²	15	Pogăceana		4 ⁴⁴
20 ⁴⁵	24	☛ Seula de Câmpie		4 ⁰¹
21 ⁰⁰	28	sos. Mihai Viteazu 25	pl.	3 ⁴⁴

= Tg.-Mureș—Mihai Viteazu.

Mixt	Mixt	Km		Mixt	Mixt
4115	4117		25	4116	4118
			Ludoșul de Mureș—Bistrița		
23 ⁵⁵	11 ⁴⁸		pl. Tg.-Mureș 20	sos.	9 ⁴⁴
					23 ¹⁶
1 ⁵⁵	13 ⁴⁵		pl. Ludoșul de Mureș	sos.	8 ⁰⁰
2 ⁰²	13 ⁵²	3	☛ Ludoșul de Mureș sat h.	↑	7 ⁵⁴
2 ¹⁹	14 ⁰⁹	11	Sânger Tăureni h		7 ³⁸
2 ³²	14 ²²	17	Tăureni h		7 ²⁵
2 ⁵⁶	14 ⁴⁵	21	Zan		7 ¹⁶
3 ⁰⁸	14 ⁵⁷	27	☛ Bujor h		6 ⁵⁰
3 ¹⁴	15 ⁰³	28	sos. Mihai Viteazu 35	pl.	6 ⁴⁴
			sos. Bandul de Câmpie 24	pl.	
3 ²⁴	15 ¹⁰		pl. Mihai Viteazu	sos.	6 ³⁷
4 ⁰⁰	15 ⁴⁰	37	☛ Balda	↑	6 ²²
4 ¹⁷	15 ⁵⁵	40	Sârmaș		6 ⁰¹
4 ⁵⁰	16 ²⁰	45	Sârmășel		5 ⁴¹
5 ²¹	16 ⁵⁰	52	Taganți		5 ⁰⁷
5 ⁴⁰	17 ⁰⁹	56	Budateleac		4 ⁴¹
5 ⁵²	17 ²¹	59	Chiciud		4 ²²
6 ¹⁸	17 ²⁶	60	Chiciud Sat h		4 ¹⁶
6 ¹⁸	17 ⁵⁰	64	Sânmihaiul de Câmpie		4 ⁰⁶
6 ³⁵	18 ⁰⁷	73	Sângeorgiul Săsesc		3 ³⁴
6 ⁴⁷	18 ¹⁹	79	Vermeș h		3 ²¹
7 ⁰⁶	18 ⁴⁰	91	Lechnița		3 ¹⁴
7 ²²	18 ⁵⁶	89	☛ Chiraleș	pl.	2 ⁴²
7 ³²	19 ⁰⁶		sos. Măgheruș Șieu 30	pl.	2 ³⁰
7 ³⁴	19 ¹³	94	☛ Beșineu	sos.	2 ²⁷
7 ⁴⁰	19 ¹⁹	96	Serețel	↑	2 ²¹
7 ⁵⁰	19 ³⁰	100	☛ Arcalia		2 ¹¹
8 ⁰³	19 ⁴³	106	☛ Bistrița 30	pl.	1 ⁵⁶
8 ¹⁴	19 ⁵⁴	111			1 ⁴²

Ha Kolozsvárra érkezik, nivós szórakozást talál a
CORSO FILMSZINHÁZ
világvárosi műsorainak megtekintésében!

26 a		Km	Mixt	Mixt	Mixt	Mixt	Mixt	Mixt	Mixt	Mixt	
Câmpia Turdei—Turda			3135	3137	3139	3141	3143	3145	3147	3149	
pl. Câmpia Turdei	×	1	3 ⁴⁰	6 ²⁰	8 ³⁰	11 ³⁰	14 ⁴⁰	17 ¹⁰	20 ¹⁰	23 ⁴⁰	
sos. Turda		27	9	3 ⁵⁸	6 ³⁸	8 ⁴⁶	11 ⁴⁶	14 ⁵⁶	17 ²⁶	20 ²⁶	23 ⁵⁸

26 b		Km	Mixt	Mixt	Mixt	Mixt	Mixt	Mixt	Mixt		
Turda—Câmpia Turdei			3136	3138	3140	3142	3144	3146	3148	3150	
pl. Turda		27	9	2 ⁴⁵	5 ²⁵	6 ⁵⁵	10 ³⁰	13 ²⁵	16 ⁰⁰	19 ¹⁵	21 ⁵⁵
sos. Câmpia Turdei		×	1	3 ⁰⁰	5 ⁴⁰	7 ¹⁰	10 ⁴⁵	13 ⁴⁰	16 ¹⁸	19 ³⁰	22 ¹⁰

Mixt	Pers	Mixt	Km	27			Mixt	Pers	Mixt
3153	321	3155		Turda—Abrud			3156	322	3154
13 ⁴⁵	23 ⁴⁰			pl. București	26	1.			7 ²⁰
2 ⁰¹	6 ³²			" Cluj	26	1	8 ⁴⁰	12 ¹⁶	
6 ²⁰	11 ³⁰			" Câmpia Turdei	26		7 ¹⁰	10 ⁴⁵	19 ³⁰
				pl. Turda	26		6 ³⁰	10 ⁰⁰	18 ⁴⁶
7 ⁰⁴	12 ⁴⁰	19 ¹⁰	1	Turda (Transbordare)			6 ²⁶	9 ⁵⁸	18 ⁴¹
7 ⁰⁹	12 ⁴⁵	19 ¹⁵	6	Sânmihaiul de sus			6 ¹⁰	9 ⁴¹	18 ²⁵
7 ²⁶	13 ⁰²	19 ³³	10	Clôșca			5 ⁵⁷	9 ²⁸	18 ¹¹
7 ⁴²	13 ¹⁸	19 ⁵⁰	13	Moldovenesti h			5 ⁴⁷	9 ¹⁹	17 ⁵⁷
7 ⁵²	13 ²⁸	20 ⁰⁰	19	Buru			5 ²⁸	9 ⁰¹	17 ³⁸
8 ¹¹	13 ³⁷	20 ²¹	26	Ocolișel				9 ⁰⁰	17 ³³
8 ¹⁶	13 ³⁰		29	Vidolm h			8 ⁴⁰	17 ¹¹	
8 ⁵⁰	14 ²⁵		33	Ocoliș			8 ²¹	16 ⁴⁵	
9 ⁰³	14 ³⁸		37	Samoil Micu			8 ⁰⁹	16 ³³	
9 ²³	14 ⁵⁹		46	Sălciua de jos			7 ⁴⁹	16 ¹⁰	
9 ³⁹	15 ¹⁵		55	Brăzești h			7 ²¹	15 ⁴⁵	
10 ⁰⁸	15 ⁴³		58	Sartăș h			7 ⁰⁶	15 ²³	
10 ³⁰	16 ¹³		61	Baia de Aieș			6 ³⁸	14 ⁵⁷	
11 ⁰⁰	16 ⁴³		65	Hădăreni			6 ²⁷	14 ⁴⁶	
11 ¹²	16 ⁵⁵		70	Lupșa			6 ¹⁶	14 ³⁴	
11 ³⁴	17 ¹⁴		76	Musca h			5 ⁵⁵	14 ¹²	
11 ⁴⁹	17 ²⁹		82	Bistra			5 ³⁹	13 ⁵⁶	
12 ¹⁰	17 ⁵⁰		85	Câmpeni			5 ¹⁷	13 ³³	
12 ³³	18 ¹³		92	Roșia Montană			5 ⁰¹	13 ¹⁶	
12 ⁵²	18 ³²		95	Abrud			4 ⁵⁰	13 ⁰⁵	
13 ²³	18 ⁴³						4 ²⁵	12 ¹⁹	
13 ⁴⁸	19 ¹⁷						4 ¹⁵	12 ⁰⁷	

Mixt	Mixt	Mixt	Km	28			Mixt	Mixt	Mixt
3157	3159	3161		Huedin—Călățele			3158	3160	3162
4 ⁴⁰	13 ⁰⁰	17 ²⁵	2	pl. Huedin	1		8 ⁰⁰	15 ⁵⁰	20 ³³
4 ⁴⁸	13 ⁰⁷	17 ³³	7	Huedin Obor h			7 ⁵³	15 ⁴⁴	20 ²⁸
5 ⁰⁸	13 ²⁷	17 ⁵⁴	11	Zamul Bihorului			7 ³⁷	15 ²⁸	20 ¹⁰
5 ²⁹	13 ⁴⁴	18 ¹²	15	Călata			7 ²²	15 ¹⁴	19 ⁵⁸
5 ⁴²	13 ⁵⁶	18 ²⁵		sos. Călățele			7 ⁰⁶	15 ⁰⁰	19 ⁴⁰

OLVASSA A TOLNAI VILÁGLAPJÁT

Hotel „Korona” szálloda étterem és kávéház **Gherla**
 Keresk. utazóknak 20% engedmény. - Tulajdonos: Medgyesfalvy József.

Pers	Pers	Pers	Mixt	Pers	Km	29					Mixt	Pers	Pers	Pers	Pers	
450	432	454	4122	436		Cluj—Dej—Satu Mare					4120	434	430	452	448	
447	429	451	4119	433		4121	435	431	453	449						
3 ³⁷	7 ⁵⁰	14 ²⁰	16 ⁵⁵	18 ⁵²	8	pl. Cluj	×	1		sos.	6 ²⁶	8 ¹⁵	10 ²⁵	13 ⁵⁸	21 ¹⁵	
3 ⁵⁰	8 ⁰⁴	14 ³¹	17 ¹⁰	19 ⁰³	11	Someșeni				↑	6 ¹³	8 ⁰³	10 ¹³	13 ⁴⁶	21 ⁰³	
					12	Dezmir h				↓						
4 ⁰¹	8 ¹⁵	14 ⁴⁰	17 ²¹	19 ¹³	sos.	Apahida	1.			pl.	5 ⁵⁹	7 ⁵⁰	10 ⁰⁰	13 ³²	20 ⁴⁶	
4 ¹¹	8 ²⁷	14 ⁴³	17 ³¹	19 ¹⁵	14	Someșana				↑	5 ⁵¹	7 ⁴¹	9 ⁵⁸	13 ²²	20 ⁴²	
4 ¹⁶	8 ³²	14 ⁴⁸	17 ³⁶	19 ²⁰	22	Jucul de jos				sos.	5 ⁴⁶	7 ³⁷	9 ⁵⁴	13 ¹⁸	20 ³⁸	
4 ³⁰	8 ⁴⁶	15 ⁰¹	17 ⁵⁰	19 ³³	29	Valașud Bontida				↑	5 ³¹	7 ²⁴	9 ⁴⁰	13 ⁰⁴	20 ²⁵	
4 ⁴⁴	9 ⁰⁰	15 ¹⁴	18 ⁰⁴	19 ⁴⁶	35	Iclodul Mare				↑	5 ¹⁵	7 ¹⁰	9 ²⁶	12 ⁵⁰	20 ¹¹	
5 ⁰¹	9 ¹⁷	15 ²⁸	18 ²⁵	20 ⁰⁵	39	Dindeleg h				↑	5 ⁰⁰	6 ⁵⁶	9 ¹³	12 ³⁷	19 ⁵⁰	
5 ⁰⁹	9 ²⁵	15 ³⁶	18 ³⁴	20 ¹³	45	Gherla				↑	4 ³⁷	6 ⁴⁸	8 ⁵⁸	12 ²⁵	19 ⁴⁷	
5 ²²	9 ³⁸	15 ⁵⁰	18 ⁵¹	20 ²⁸	sos.	Dej	×	31		pl.	4 ²⁴	6 ³⁷	8 ⁴⁷	12 ¹⁴	19 ³⁶	
5 ⁴²	9 ⁵⁸	16 ¹⁰	19 ¹²	20 ⁴⁸	911					pl.	3 ⁵⁸	6 ¹⁵	8 ²⁵	11 ⁵³	19 ¹⁴	
					911	19 ²⁸	M.4181	0 ¹⁰		sos.	Bistrița	30				15 ⁵³
					6 ⁰¹			59	pl. Dej	×						
					6 ¹⁴			66	Cășei h			5 ²⁰			11 ³⁸	19 ⁰⁰
					6 ²⁶			72	Cățcau			5 ⁰⁷			11 ²⁶	18 ⁴⁹
					6 ⁴⁵			82	Gălgău			4 ⁵³			11 ¹⁵	18 ³⁹
					6 ⁵⁸			89	Glod			4 ³²			10 ⁵⁶	18 ²⁰
					7 ⁰⁷			93	Rus h			4 ⁰⁴			10 ³⁷	18 ⁰⁴
					7 ¹⁸			99	Ileanda Mare			3 ⁵³			10 ²⁸	17 ⁵⁵
					7 ²⁴			101	Bizușa h			3 ⁴⁰			10 ¹⁷	17 ⁴⁴
					7 ³⁵			106	Răstoci			3 ³²			10 ¹¹	17 ³⁵
					7 ⁵⁴			112	Letca			3 ¹⁰			10 ⁰⁰	17 ²⁴
					8 ¹⁰			120	Băbuțeni			3 ⁰⁵			9 ⁴⁷	17 ¹¹
					8 ²⁶			126	Surduc			2 ³⁴			9 ³¹	16 ⁵⁵
					8 ³⁸			136	Jibou	×		2 ¹⁶			9 ¹⁴	16 ³⁸
					8 ⁵¹			145	sos. Titu Maioreșcu			2 ⁰⁰			9 ⁰⁰	16 ²⁴
					9 ⁰⁷			151	Săplac h			0 ³⁰			8 ⁵⁰	16 ¹³
					9 ²⁰			154	Dr. Rațiu			0 ¹⁵			8 ³⁵	15 ⁵⁸
					9 ²⁸			161	Ticău h			0 ⁰²			8 ²²	15 ⁴⁵
					9 ⁴²			162	Șilimeghiu	33.		23 ⁵³			8 ¹⁴	15 ³⁷
					9 ⁵⁰			168	Mireșul Mare			23 ³⁸			8 ⁰¹	15 ²⁴
					9 ⁵⁸			174	Fersig			23 ³⁰			7 ⁵³	15 ¹⁶
					10 ¹⁰			179	Satulung			23 ¹⁸			7 ⁴³	15 ⁰⁸
					10 ²³			184	Lăpușel			23 ⁰⁷			7 ³²	14 ⁵⁷
					10 ³³			188	Săsari h			22 ⁵⁴			7 ¹⁹	14 ⁴⁴
					10 ⁴⁵			194	Baia Mare	34, 35.		22 ⁴⁴			7 ⁰⁹	14 ³⁴
					10 ⁵⁸			205	Bușag-Tăuții de jos			22 ³¹			6 ⁵⁶	14 ²¹
					11 ¹⁰			209	Ciocărlăul de jos h			22 ²¹			6 ⁴⁶	14 ¹¹
								214	Ilba			22 ¹⁰			6 ³⁵	14 ⁰⁰
								216	Sabișa h			10 ⁴⁰	21 ⁴⁰	17 ⁴⁰		
								220	Seini			10 ²¹	21 ¹⁸	17 ¹⁸		
								228	Apa			10 ¹³	21 ⁰⁹	17 ⁰⁹		
								233	Medișă			9 ⁵⁴	20 ⁴⁷	16 ⁴⁷		
								238	Eteni h			9 ⁴⁷	20 ³⁹	16 ³⁹		
								243	Odorău			9 ³⁹	20 ³⁰	16 ³⁰		

Pers.	Pers.	Pers.	Km	30 Dej—Borgo Bistrița		Pers.	Pers.	Pers.
437	441	439				442	438	440
—	14 ²⁰	18 ⁵²		pl. Cluj 29	sos.	6 ²⁵	13 ⁵⁸	21 ¹⁵
22 ¹⁰	—	14 ⁰⁰		" Baia Mare 29	"	11 ¹⁰	—	—
6 ¹⁶	16 ³⁵	21 ²⁰		pl. Dej ✕	sos.	5 ⁵⁰	10 ⁴⁰	18 ³⁵
6 ²⁵	16 ⁴⁴	21 ²⁹	4	↑ Cuzdrioara h	↑	5 ⁴²	10 ⁴¹	18 ²⁷
6 ³⁶	16 ⁵⁵	21 ⁴⁰	9	Bația h		5 ³²	10 ³¹	18 ¹⁷
6 ⁴⁵	17 ⁰⁴	21 ⁴⁹	12	Reteag		5 ²³	10 ²³	18 ⁰⁸
6 ⁵⁶	17 ¹⁵	22 ⁰⁰	18	Ciceu Cristur h		5 ¹²	10 ¹²	17 ⁵⁸
7 ⁰⁴	17 ²³	22 ⁰⁸	20	↓ Coldău h		5 ⁰⁴	10 ⁰⁴	17 ⁴⁷
7 ¹⁵	17 ³⁴	22 ¹⁹		sos. Beclean 31	pl.	4 ⁵²	9 ⁵²	17 ³⁵
7 ²⁵	17 ⁴⁴	22 ²⁷	25	pl. Sintereag	sos.	4 ⁴²	9 ⁴⁵	17 ²²
7 ⁴⁵	18 ⁰⁴	22 ⁴⁷	32	↑ Caila h	↑	4 ²⁶	9 ²⁹	17 ⁰⁵
7 ⁵⁵	18 ¹⁴	22 ⁵⁶	36	Sfântu h		4 ¹⁷	9 ²⁰	16 ⁵⁶
8 ⁰²	18 ²¹	23 ⁰³	38	↓ Măgheruș Șieu 25	pl.	4 ¹⁰	9 ¹³	16 ⁴⁶
8 ¹⁷	18 ³⁶	23 ¹⁸		sos. Arcalia h	↑	3 ⁵⁸	9 ⁰¹	16 ³⁷
8 ²³	18 ⁴¹	23 ²³	44	pl. Serețel	sos.	3 ⁵³	8 ⁵⁸	16 ³⁴
8 ³⁰	18 ⁴⁸	23 ³⁰	46	↑ Beșineu h	↑	3 ⁴⁷	8 ⁵²	16 ²⁸
8 ⁴³	Mixt	Mixt	50	↓ Bistrița ✕ 25	pl.	3 ³⁷	Mixt	Mixt
9 ⁰⁹	4123	4125	56	sos. Iad	sos.	3 ²⁴	8 ⁴²	16 ¹⁸
9 ¹¹	9 ³⁰	13 ⁰⁰	61	pl. Borgo Rus h	↑	3 ¹²	8 ²⁶	16 ⁰⁸
	9 ⁵⁸	13 ²⁸	69	↓ Borgo Joseni h	pl.	2 ⁵⁰	8 ¹⁵	15 ⁵⁸
	10 ¹⁸	13 ⁴⁹	75	sos. Borgo Suseni 117	sos.	2 ³³	7 ²⁵	15 ²⁰
	10 ³⁰	14 ⁰²	78	pl. Prundul Bârgăului	pl.	2 ¹⁷	7 ⁰⁵	15 ⁰²
	10 ⁴³	14 ¹⁵		sos. Borgo Bistrița	pl.	2 ⁰⁶	6 ⁴⁸	14 ⁴³
	10 ⁵⁸	14 ³⁰	82	pl. Jibou ✕ 29	sos.	1 ⁵⁴	6 ³⁶	14 ³²
	11 ⁰⁸	14 ³⁸	84	↓ Poptelec h	pl.	1 ⁴⁹	6 ²³	14 ²⁰
	11 ⁰⁸	14 ³⁸		sos. Mirșid	sos.	1 ⁴¹	6 ¹³	13 ¹⁸
	11 ⁴⁸	19 ⁰⁷	96	pl. Crișeni h	pl.	1 ⁴¹	6 ⁰⁵	13 ¹⁰
				sos. Zalău	pl.			13 ⁰⁸

= Cluj—Bistrița

Hotel ROMÂNIA Szálloda

Tulajdonos: Ment B. **DEJ** Központi fűtés!
Étterem, kávéház és cukrászda.

Hotel „KOVÁCS” Szálloda Bistrița.

20 tiszta, csinosan berendezett szoba. Olcsó árak. Tulajdonos: KOVÁCS JÁNOS. Csendes, tiszta, családias otthon.

Bodega BRAEDT Dej Inhaber A. GEIST

Hauptplatz

TÄGLICH FRISCHER AUFSCHNITT U. DELIKATESSEN
Erstklassige Getränke u. kalte Küche

Restaurant și Bodega „Brașovean” Dej Palatul Județean

KITÜNŐ ERDÉLYI KONYHA! OLCSÓ ÁRAK!
Elsőrangú italok! Utazóknak 10% engedmény!

Tulajdonos P. NICOLAE MARINEL

Bertalan & Gyarmathy

Croitorie de domni - Uri szabók = Depozitul de stofă permanent - Állandó szövetraktár

Pers.	Pers.	Km	31 Beclean—Rodna Veche		Pers.	Pers.
443	445				444	446
—	3 ³⁷	14 ²⁰		pl. Cluj 29 30	sos.	6 ²⁶ 21 ¹⁵
22 ¹⁰	6 ¹⁶	16 ³⁵		" Dej 30	"	5 ⁵⁰ 18 ³⁵
				" Baia Mare 29 30	"	11 ¹⁰ 4 ⁰²
	7 ⁴⁶	18 ⁰⁵		pl. Beclean 30	sos.	4 ²⁵ 17 ⁰⁴
	8 ⁰²	18 ²¹	7	↑ Cociu h	↑	4 ¹¹ 16 ⁵⁰
	8 ²⁰	18 ³⁹	14	Nimigea		3 ⁵⁶ 16 ³⁵
	8 ³²	18 ⁵¹	19	Mititei h		3 ⁴⁶ 16 ²⁴
	8 ⁴⁰	18 ⁵⁹	22	Salva		3 ³⁹ 16 ¹⁷
	8 ⁵⁸	19 ¹⁷	28	Năsăud		3 ²⁷ 16 ⁰⁵
	9 ¹⁰	19 ²⁹	33	Rebrișoara		3 ⁰⁸ 15 ⁴⁴
	9 ²³	19 ⁴²	38	Nepos h		2 ⁵⁷ 15 ³³
	9 ³⁵	19 ⁵⁴	43	Feldru		2 ⁴⁷ 15 ²³
	9 ⁴⁷	20 ⁰⁶		sos. Iiva Mică	pl.	2 ³⁶ 15 ¹²
	9 ⁵⁷	20 ¹⁶	48	pl. Sângeorgiul Românesc	sos.	2 ³¹ 15 ⁰⁷
	10 ¹⁹	20 ³⁸	57	↑ Maieru	↑	2 ¹⁴ 14 ⁵⁰
	10 ³⁶	20 ⁵⁵	63	Anieș		2 ⁰¹ 14 ³⁷
	10 ⁴⁷	21 ⁰⁶	66	↓ Anieș	pl.	1 ⁵² 14 ²⁸
	10 ⁵⁵	21 ¹⁴	69	sos. Rodna Veche	pl.	1 ⁴⁴ 14 ²⁰

Pers.	Mixt	Mixt	Km	32 Jibou—Zalău		Mixt	Pers.	Mixt
457	4127	4129				4130	458	4128
—	6 ⁰¹	16 ²⁵		pl. Dej 29	sos.	5 ²⁰	11 ³⁸	19 ⁰⁰
22 ¹⁰	3 ³⁷	14 ²³		" Cluj 29	"	8 ¹⁵	13 ⁵⁸	21 ¹⁵
		14 ⁰⁰		" Baia Mare 29	"	4 ⁰²	11 ¹⁰	21 ³⁵
	6 ⁰⁰	9 ¹⁰	8	pl. Jibou ✕ 29	sos.	0 ⁵⁴	8 ³⁹	15 ⁵⁴
	6 ¹⁸	9 ²⁰	12	↑ Poptelec h	↑	0 ³⁸	8 ²⁴	15 ³⁸
	6 ³⁰	9 ⁴²	16	Mirșid		0 ²⁸	8 ¹⁵	15 ²⁸
	6 ⁴³	9 ⁵⁶	20	↓ Crișeni h	pl.	0 ¹⁸	8 ⁰⁶	14 ¹⁸
	7 ⁰⁵	10 ²⁰	25	sos. Zalău	pl.	2 ³⁵	7 ⁴⁰	14 ⁵⁰
	15 ⁰²	22 ⁰¹		sos. Sârmașag 38	pl.	2 ²⁷	6 ²⁴	
	18 ⁰⁰	0 ⁵⁰		" Careii Mari 38	"	1 ⁹⁰	3 ²²	
	16 ⁰⁵	2 ³⁰		" Simlăul Silvaniei 36.38	"	2 ⁰⁵	5 ³⁵	

Mixt	Mixt	Mixt	Km	33 Șilimeghiu—Cehul-Silv.		Mixt	Mixt	Mixt
4131	4133	4135				4132	4134	4136
	10 ¹⁰	15 ²⁵	8	pl. Șilimeghiu 29	sos.	7 ¹⁵	14 ⁵⁵	20 ⁰⁶
	10 ³⁵	15 ⁵⁰	16	↑ Ariniș	↑	6 ⁵⁷	14 ³⁷	19 ⁴⁸
	10 ⁵⁶	16 ¹¹	20	↓ Băsești Ulciug	pl.	6 ³⁴	14 ¹⁴	19 ²⁹
	11 ¹⁰	16 ²⁵	20	sos. Cehul Silvaniei	pl.	6 ²⁰	14 ⁰⁰	19 ¹⁵

Mixt	Mixt	Mixt	Km	34 Baia Mare—Baia Sprie		Mixt	Mixt	Mixt
4183	4185	4187				4184	4186	4188 4190
—	4 ²⁰	8 ²⁰		pl. Satu-Mare 29	sos.	6 ⁵⁰	—	13 ³⁰ — 17 ⁵⁵
	—	—		sos. Baia-Mare 35	pl.	—	—	—
	6 ⁴⁰	11 ²⁰	1	pl. Obor Criș h	sos.	4 ²⁷	10 ²⁷	13 ⁰⁷ 15 ⁰⁷
	6 ⁴⁶	11 ²⁶	2	↑ Lucaci	↑	4 ²³	10 ²³	13 ⁰³ 15 ⁰³
	6 ⁵⁴	11 ³⁴	6	↓ Tăuții de sus	pl.	4 ¹⁸	10 ¹⁸	12 ⁵⁸ 14 ⁵⁸
	7 ⁰⁶	11 ⁴⁶	16	sos. Baia Sprie	pl.	4 ⁰⁹	10 ⁰⁹	12 ⁴⁹ 14 ⁴⁹
	7 ²⁰	12 ⁰⁰				4 ⁰⁰	10 ⁰⁰	12 ⁴⁰ 14 ⁴⁰

Mixt 4191	Km	35 Baia M.—Firiza de Jos	Mixt 4192
7 ⁰⁰		pl. Baia Mare 29. 34.	sos. 10 ⁵¹
7 ⁰⁶	1	Obor Criș	↑ 10 ⁴⁷
7 ¹³	3	Lucaci	10 ⁴²
7 ³⁰	7	sos. Firiza de Jos	pl. 10 ³⁰

Mixt 4137	Mixt 4139	Mixt 4141	Km	36 Săcueni—Sărmășag	Mixt 4142	Mixt 4138	Mixt 4140
0 ²⁰		21 ⁰³		pl. Oradea 2	sos. 6 ²⁵	9 ⁵²	21 ⁵⁰
1 ⁵⁰		16 ⁵⁰		pl. Săcueni	sos. 4 ⁵⁰	8 ⁴⁹	19 ⁵⁴
2 ¹²		17 ¹³	7	Rotunjorii Balciu h	↑ 4 ³³	8 ³²	19 ³⁷
2 ³⁹		17 ³⁹	15	Bolcaș	4 ¹²	8 ¹²	19 ¹⁵
2 ⁵²		17 ⁵²	19	Abrămuț	3 ⁵⁰	7 ⁵³	18 ⁵³
3 ⁰²		18 ⁰²	23	Petreu	3 ⁴⁰	7 ⁴³	18 ⁴³
3 ²¹		18 ²⁵	26	Marghita	3 ³⁰	7 ³⁴	18 ³⁴
3 ³⁵		18 ³⁹	31	Abrami	3 ⁰⁷	7 ¹⁵	18 ¹³
3 ⁴⁵		18 ⁴⁹	34	Andrei Mureșanu	2 ⁵⁷	7 ⁰⁶	18 ⁰³
3 ⁵⁵		18 ⁵⁹	38	Săldăbagiu	2 ⁴⁷	6 ⁵⁶	17 ⁵³
4 ⁰⁸		19 ¹²	43	Balc	2 ³⁴	6 ⁴⁴	17 ⁴⁰
4 ²⁸		19 ³⁴	48	Sâplac pe Bereteu	2 ²¹	6 ³²	17 ²⁷
4 ⁴¹		19 ⁴⁷	52	Porți h	1 ⁵⁵	6 ¹¹	17 ⁰³
4 ⁵¹	Mixt 4143	Mixt 4145	57	Ipu	1 ⁴⁶	6 ⁰²	16 ⁵⁴
5 ⁰⁶		20 ¹²	63	Satu M. in Sălaj	1 ³⁰	5 ⁴⁸	Mixt 16 ³⁸
5 ²⁵		20 ³⁵	72	Sos. Șimlăul Silvaniei	pl. 1 ⁰⁵	5 ²⁶	Mixt 16 ¹⁵
5 ³⁵	14 ⁰⁰	17 ⁰⁰	78	Uilacul Șimlăului h	sos. 2 ³⁰	5 ¹⁵	7 ⁴⁰ 16 ⁰⁵ 19 ¹⁰
5 ⁵⁰	14 ¹⁶	17 ¹⁶	81	Iurtelec h	↑ 2 ¹³	4 ⁵⁸	7 ²³ 15 ⁴⁸ 18 ⁵³
5 ⁵⁹	14 ²⁵	17 ²⁵	88	Sos. Sărmășag	pl. 2 ⁰³	4 ⁴⁸	7 ¹³ 15 ³⁸ 18 ⁴³
6 ¹³	14 ⁴⁰	17 ⁴⁰			pl. 2 ⁴⁵	4 ³⁰	6 ⁵⁵ 15 ²⁰ 18 ²⁵
7 ³⁰	18 ⁰⁰	19 ²²		sos. Zalău 38	pl. 2 ¹⁰⁰		14 ⁰⁰ 15 ¹⁵
				sos. Careii Mari 38	pl. 19 ⁴⁰	3 ²²	

Pers. 461a	Pers. 463a	Pers. 2423	Pers. 465a	37 Valea lui Mihai—Nyirábrány	Pers. 462a	Pers. 464a	Pers. 2424	Pers. 466a
Ora Europei centrale				pl. Valea lui Mihai 2.	Ora Europei centrale			
5 ⁴⁰	10 ³⁵	16 ²⁰	20 ⁵⁰		sos. Nyirábrány	7 ⁴⁰	11 ³⁰	15 ¹⁰
6 ⁰⁰	10 ⁵⁵	16 ⁴⁰	21 ²⁰	sos. Debrecen	7 ²⁰	11 ¹⁰	14 ⁵⁰	21 ²⁵
6 ⁴³	11 ⁴²	17 ⁰⁰	21 ⁵⁰	" Budapest ny. p. u.	3 ⁵⁰	8 ⁰⁰	12 ²⁵	18 ²⁸
11 ⁰⁵	16 ¹⁶	21 ³⁶	5 ⁰⁵	" Budapest k. p. u.	19 ⁵⁵	23 ²⁰	7 ⁵⁰	14 ⁰⁰

Biztositsa életét és vagyonát a

„MINE RVA“ Bizt. Részvénytársaságnál, CLUJ, Bul. Reg. Ferdinánd.

BUCUREȘTI GRAND HOTEL CAL. VICTORIEI 11.
 RENOVAT 250 CAMERE CU APĂ CALDĂ ȘI RECE PERMANENTĂ
 CAMERE CU BAI INCALZIRE CENTRALĂ TELEFONIE ÎN CAMERE
 LIFT SAFES SALON DE COAFAT PENTRU DOAMNE ȘI DOMNI

Mixt 4147	Mixt 4149	Mixt 4151	Km	38 Careii Mari—Zalău	Mixt 4148	Mixt 4150	Mixt 4152
3 ²²	15 ¹⁵	19 ⁴⁰		pl. Careii Mari × 2, 39	sos. 0 ⁵⁰	18 ⁰⁰	6 ³⁶
3 ⁴⁴	15 ³⁷	20 ⁰²	12	Tiriam	0 ²⁹	17 ³⁹	6 ¹⁵
3 ⁵⁵	15 ⁴⁸	20 ¹³	19	Hotouan h	0 ¹⁸	17 ²⁸	6 ⁰⁴
4 ¹³	16 ⁰⁸	20 ³¹	23	Santău Tășnad	0 ⁰⁷	17 ¹⁷	5 ⁵³
4 ²⁸	16 ²⁴	20 ⁴⁴	28	Tășnad	23 ⁴⁶	16 ⁵⁶	5 ³⁸
4 ⁴⁰	16 ³⁹	20 ⁵⁶	34	Săcășiani	23 ³³	16 ⁴⁰	5 ²⁴
4 ⁵³	16 ⁵³	21 ⁰⁹	40	Unimat h	23 ²⁰	16 ²⁷	5 ¹¹
5 ¹⁰	17 ¹¹	21 ²⁷	44	Acăș	23 ¹¹	16 ¹⁸	5 ⁰²
5 ²⁵	17 ²⁶	21 ⁴²	51	Supurul de jos Obor h	22 ⁴⁸	15 ⁵⁴	4 ³⁹
5 ³²	17 ³³	21 ⁵⁸	53	Supurul de jos	22 ⁴²	15 ⁴⁸	4 ³³
5 ⁴⁸	17 ⁴⁹	22 ⁰⁴	61	Derșida Mică h	22 ²⁷	15 ²⁴	4 ¹⁷
5 ⁵⁹	18 ⁰⁰	22 ¹⁵	66	sos. Sărmășag 36	pl. 22 ¹⁶	15 ¹³	4 ⁰⁶
6 ²⁴	18 ¹⁰	22 ²⁷	72	Romulus h	sos. 22 ⁰¹	15 ⁰¹	3 ⁴⁷
6 ³⁷	18 ²³	22 ⁴⁰	75	Bârnuțiu h	↑ 21 ⁵⁰	14 ⁵⁰	3 ³⁶
6 ⁴⁵	18 ³⁷	22 ⁴⁹	78	Borla	21 ⁴²	14 ⁴²	3 ²⁷
6 ⁵³	18 ⁴⁵	22 ⁵⁷	81	Gurăslău h	21 ³⁴	14 ³⁴	3 ¹⁹
7 ⁰²	18 ⁵⁴	23 ⁰⁷	84	Hereclean	21 ²⁶	14 ²⁶	3 ¹¹
7 ⁰⁸	19 ⁰⁰	23 ¹³	89	Tigani	21 ²⁰	14 ²⁰	3 ⁰⁵
7 ¹⁹	19 ¹¹	23 ²⁴	92	sos. Zalău 32	pl. 21 ¹⁰	14 ¹⁰	2 ⁵⁵
7 ³⁰	19 ²²	23 ³⁵			pl. 21 ⁰⁰	14 ⁰⁰	2 ⁴⁵

Mixt 4153	Mixt 4155	Km	39 Careii Mari—Bervenii	Mixt 4154	Mixt 4156
=	=		pl. Careii Mari × 2, 38	=	=
6 ⁴⁵	15 ¹⁰		Cămin h	7 ⁴³	16 ⁵³
6 ⁵⁹	15 ²⁴	4	sos. Bervenii	7 ³⁰	16 ⁴⁰
7 ¹¹	15 ³⁶	8		pl. 7 ¹⁶	16 ²³

= Circulă numai Marți și Vineri.

Mixt 4159	Mixt 4161	Km	40 Ghivaci—Șomcuta Mare	Mixt 4160	Mixt 4162
4 ³⁰	15 ³⁰		pl. Ghivaci 2.	sos. 6 ⁴⁰	17 ⁴⁴
4 ⁴⁴	15 ⁴⁴	5	Terebești	↑ 6 ²⁸	17 ³²
5 ⁰¹	16 ⁰¹	11	Ludoveni	pl. 6 ¹⁸	17 ¹⁷
5 ¹⁹	16 ¹⁹	19	sos. Ardud	pl. 5 ⁵⁵	16 ⁵⁹
6 ¹⁵	17 ³⁵		pl. Piața Viilor 41	sos. 4 ⁴⁷	15 ³²
5 ³⁷	16 ³⁹		pl. Ardud	sos. 5 ³⁵	16 ³⁵
5 ⁵⁴	16 ⁵⁶	24	Sărătura	↑ 5 ²²	16 ²²
6 ⁰⁷	17 ⁰⁹	28	Gorun h	5 ¹¹	16 ¹¹
6 ¹⁸	17 ²⁰	31	Gl. Moșoiu	4 ⁵⁷	15 ⁵⁷
6 ²¹	17 ³³	35	Chilia	4 ⁴⁶	15 ⁴⁶
6 ⁵²	17 ⁵⁴	39	Necopoi	4 ³¹	15 ³¹
7 ⁰⁴	18 ⁰⁶	43	Sâi	4 ¹¹	15 ¹¹
7 ¹⁹	18 ²¹	48	Valea Vinului	3 ⁵⁶	14 ⁵⁶
7 ³²	18 ³⁴	53	Crucișor	3 ⁴³	14 ⁴³
7 ⁵⁹	19 ⁰¹	59	Borlești	3 ²⁴	14 ³⁴
8 ¹⁴	19 ¹⁶	65	Ardusat h	3 ⁰⁰	14 ⁰⁰
8 ²³	19 ²⁵	68	Ardusat	2 ⁵¹	13 ⁵¹
8 ³⁵	19 ³⁷	72	Colțirea 29	2 ³⁹	13 ³⁹
8 ⁴⁴	19 ⁴⁶	74	Hideaga	2 ³¹	13 ³¹
8 ⁵⁴	19 ⁵⁶	78	Finteușul Mic h	2 ²²	13 ²²
9 ⁰⁶	20 ⁰⁸	81	Finteușul Mare h	pl. 2 ¹²	13 ¹²
9 ²⁰	20 ²²	85	sos. Șomcuta Mare	pl. 2 ⁰⁰	13 ⁰⁰

Mixt	Mixt	Mixt	Mixt	Km	41	Mixt	Mixt	Mixt	Mixt
4163	4165	4167	4169		Grădina Romei—Ardud	4164	4166	4168	4170
300	700	1345	1835		pl. Grădina Romei 2,29,42	802	1202	1935	2200
303	703	1348	1838		↑ Baia de Aburi	800	1200	1933	2158
308	708	1353	1843	1	Regina Maria	755	1155	1928	2158
316	716	1401	1851	2	Capul Podului	747	1147	1920	2145
323	723	1408	1858	3	Cazarma Vână. de M-te	740	1140	1913	2138
329	732	1414	1904	4	Satu M. Ferăstrău	734	1134	1907	2132
338	741	1423	1913	6	Păulești h	723	1125	1855	2124
346	749	1431	1921	9	Amăț h	715	1117	1847	2118
357	800	1442	1932	11	Șoimul h	704	1106	1836	2109
418	821	1503	1953	13	Șionchești	654	1056	1826	2058
429	832	1514	2004	16	Gura Viilor h	634	1034	1804	2044
433	836	1518	2008	17	sos. Lipa	629	1029	1759	2039
434	837	1519	2009	17	pl. Lipa	628	1028	1758	2038
438	841	1523	2013	18	↓ Purecosul	625	1025	1755	2035
442	845	1527	2017	18	sos. Piața Viilor	620	1020	1750	2030
447	852	1532		18	pl. Piața Viilor	615	1015	1735	
453	858	1538		20	sos. Lipa	609	1009	1729	
454	859	1539		20	pl. Lipa	608	1008	1728	
509	914	1554		25	↓ Cetatea Ardudului	554	959	1714	
515	920	1600		26	↓ Piața Ardudului	548	948	1708	
521	926	1606		28	sos. Ardud 40.	541	941	1701	

Mixt	Mixt	Mixt*	Km	42	Mixt	Mixt	Mixt*	
4171	4173	4175		Grădina Romei—Bicsad	4172	4174	4176	
		1005		pl. Oradea 2	sos. 952	2150		
				pl. Grădina Romei 2. 29. 41	sos. 830	1710	2145	
*Circ. dela 15 Mai până la 30 Sept.	730	1440	1900	1	↑ Sângeni	826	1706	2141
	736	1446	1906	1	Batiz h.	804	1645	2121
	754	1504	1926	6	Batiz	759	1640	2116
	800	1509	1931	7	Vânătoarești	743	1626	2102
	813	1522	1944	10	Ciuperceni	728	1611	2047
	827	1536	1958	15	Livada	711	1554	2030
	852	1603	2023	21	Tufoasa	650	1534	2010
	908	1619	2039	26	Mujdeni	638	1531	1958
	921	1632	2052	30	Orașul Nou	622	1505	1942
	945	1656	2116	36	Vama Turului	557	1441	1918
	1007	1719	2138	41	Izvorul	546	1430	1907
	1015	1737	2152	44	↓ Gl. Dragalina	533	1418	1858
	1034	1746	2201	46	sos. Bicsad	515	1400	1840
	1048	1800	2215	51	pl. Bicsad			

Mixt	Mixt	Km.	43	Mixt	Mixt
4209	4211		Sighetul-Marmației—Sugatag Mină	4210	4212
520	1320		pl. Sighetul Marmației 2. 44	sos. 842	1650
527	1327	2	↑ Cămara la Sighet h	837	1640
534	1334	3	Cămara la Sighet Triaj	834	1640
543	1347	5	Sighet Obor	821	1630
553	1357	9	Vad	801	1620
605	1409	13	Berbești	759	1610
624	1428	15	Ferești	748	1590
633	1437	19	Giulești h	739	1580
652	1455	21	Sugatag	722	1570
653	1456	22	sos. Sugatag Mină	pl. 700	1550

Mixt	Mixt	Km	44	Mixt	Mixt
4213	4215		Sighetul Marmației—Coștiui-M.	4214	4216
530	1331		pl. Sighetul Marmației 2. 43.	sos. 906	1936
537	1338	2	↑ Cămara la Sighet	901	1931
544	1345	3	Cămara la Sighet triaj	858	1928
553	1355	5	Sighet Obor	845	1915
603	1406	8	Canton Nr. 3 h	833	1904
614	1413	11	Canton Nr. 4 h	824	1855
623	1423	13	Rona de jos	815	1846
634	1434	16	Rona de sus	804	1835
639	1439	17	Rona de sus h	759	1830
655	1455	19	Jidicea	752	1823
708	1510	21	↓ Coștiui	pl. 740	1810
710	1512	22	sos. Coștiui Mina		715 1808

Mixt	Mixt	Km	45	Mixt	Mixt
4206	478		Valea Vișăului-Borșa	476	4202
4201	475			477	4205
545	1658		pl. Valea Vișăului	sos. 734	1821
605	1716	33	↑ Vișăul Bistra	720	1806
619	1728	39	Petrova	710	1754
651	1750	45	Leordina	658	1741
658	1757	47	Leordina h.	645	1718
725	1813	54	Canton No. 10 h.	633	1704
715	1822	58	Vișăul de jos	627	1656
733	1829	60	Vișăul de mijloc h	621	1648
740	1836	62	Vișăul de sus h	616	1642
755	1846	63	Vișăul de sus	611	1636
820	1910	72	↓ Moisei	pl. 554	1614
838	1927	80	sos. Borșa		540 1600

= Sigh. Marmației — Borșa.

Mixt	Mixt	Mixt	Km	46	Mixt	Mixt	Mixt
2159	2161	2163		Alba Iulia—Zlatna	2160	2162	2164
550	1410	1730		pl. Alba Iulia × 3.16.	sos. 743	1554	2016
605	1424	1741	3	↑ Alba Iulia Cetate	734	1545	2007
626	1445	1801	7	Micești h	709	1522	1947
648	1504	1818	10	Șard Ighiu	657	1510	1935
657	1513	1826		Gura Ampoitei h	640	1456	1922
710	1526	1838	16	Ampoita	628	1444	1911
735	1549	1902	21	Găureni	612	1428	1856
746	1600	1913	23	Ampoiu	557	1412	1840
806	1620	1933	29	Prisaca h	539	1353	1821
823	1636	1948	31	Feneș	528	1342	1810
837	1650	2002	35	↓ Pătrânjani h	pl. 510	1324	1753
851	1703	2016	38	sos. Zlatna		456 1310	1739

Mixt	Mixt	Mixt	Mixt	Km	47	Mixt	Mixt	Mixt	Mixt
2169	2171	2173	2175		Șibot—Cugir	2170	2172	2174	2176
1110	1340	1755	2015		pl. Șibot 3	sos. 737	1257	1727	1947
1131	1401	1816	2036	6	↓ Câmpul Pânei	pl. 721	1241	1711	1931
1157	1427	1842	2102	13	sos. Cugir		700 1220	1650	1910

Pers. 265	Curs. Pers. 2009	Pers. 267	Curs. Pers. 2011	Pers. 260	Km	48 Simeria-Lupeni		Pers. 270	Curs. Pers. 20'0	Pers. 266	Pers. 268
15 ¹⁵		23 ⁴⁰		7 ¹⁰		pl. București 1, 3	sos.	15 ⁰⁰		—	7 ²⁰
22 ¹³		6 ³²		13 ¹⁴		" Cluj 1, 3	"	7 ⁴⁶		—	1 ⁰⁰
18 ²⁰		2 ⁵⁰		10 ¹⁷		" Oradea 1, 50	"	9 ⁴³		—	6 ⁴⁷
0 ³⁹		7 ³⁵		6 ⁴⁶		" Arad 3	"	6 ²⁰		13 ³¹	23 ¹⁵
3 ⁵⁰	5 ¹⁰	12 ⁴⁰	16 ²⁵	19 ⁵⁰		pl. Simeria	3 sos.	1 ³⁵	6 ⁴¹	8 ³⁴	17 ⁵³
3 ⁵⁷	5 ¹⁹	12 ⁴⁷	16 ³⁵	19 ⁵⁷	4	Simeria triaj	↑	1 ²⁹	6 ³⁴	8 ²⁸	17 ⁴⁷
4 ⁰⁵	5 ³⁰	12 ⁵⁵	16 ⁴⁶	20 ⁰⁶	8	Băcia		1 ²¹	6 ²⁶	8 ²⁰	17 ⁴⁰
4 ¹³	5 ⁴¹	13 ⁰³	16 ⁵⁷	20 ¹⁴	12	Băile Călan h		1 ¹²	6 ¹⁷	8 ¹¹	17 ³¹
4 ²⁰	5 ⁴⁹	13 ¹⁰	17 ⁰⁶	20 ²²	12	Călan		1 ⁰⁵	6 ¹¹	8 ⁰⁵	17 ²⁵
4 ²⁷	5 ⁵⁷	13 ¹⁷	17 ¹⁴	20 ³⁰	19	Ruși		0 ⁵⁸	6 ⁰³	7 ⁵⁸	17 ¹⁸
4 ³⁶		13 ²⁶		20 ⁴⁰	23	Bretea Strei	↓	0 ⁴⁹		7 ⁵⁰	17 ¹⁰
4 ⁴⁶		13 ³⁶		20 ⁵⁰	30	sos. Subcetate	pl.	0 ³⁸		7 ⁴⁰	17 ⁰⁰
		19 ⁰⁵				sos. Caransebeș	pl.	16 ⁰⁵			7 ⁴⁰
4 ⁵²		13 ⁴¹		21 ¹⁰		pl. Subcetate 72	sos.	0 ³¹		7 ³⁴	16 ⁵⁴
5 ⁰⁰		13 ⁴⁹		21 ¹⁸	34	Canton 24 h	↑	0 ²⁴		7 ²⁸	16 ⁴⁸
5 ¹⁰		13 ⁵⁹		21 ²⁷	38	Băești		0 ¹⁷		7 ²¹	16 ⁴¹
5 ³¹		14 ¹⁸		21 ⁴⁵	45	Pui		0 ⁰⁶		7 ¹¹	16 ³¹
5 ⁴²		14 ²⁹		21 ⁵⁵	50	Ponor h.		23 ⁵⁰		6 ⁵⁴	16 ¹⁶
5 ⁵¹		14 ³⁸		22 ⁰⁵	52	Livadia		23 ⁴²		6 ⁴⁸	16 ¹⁰
6 ⁰⁹		14 ⁵⁶		22 ²³	53	Crivadia		23 ²⁹		6 ³⁸	16 ⁰⁰
6 ²³		15 ¹³		22 ⁴⁰	63	Merișor		23 ¹⁸		6 ²⁹	15 ⁵¹
6 ⁵²		15 ³⁷		23 ⁰³	69	Banița		23 ⁰²		6 ¹⁵	15 ³⁸
Mixt 2189		15 ⁴⁹		23 ¹⁴	74	Peștera Boli		22 ⁴⁵		6 ⁰⁰	Mixt 2190
					77	Petroșani Tr.	↓				15 ²³
7 ¹⁵		16 ⁰⁰		23 ²⁶	80	sos. Petroșani	pl.	22 ³⁰		5 ⁴⁵	15 ⁰⁸
5 ⁴⁸	7 ²⁷	16 ¹⁰		23 ³²	80	pl. Petroșani	3 sos.	22 ¹⁶		5 ³⁵	14 ⁵⁸
6 ⁰⁴	7 ⁴⁰	16 ²³		23 ⁴⁵	86	Livăzeni	↑	22 ⁰³		5 ²²	14 ⁴⁵
6 ¹⁸	7 ⁴⁹	16 ³²		23 ⁵⁴	89	Iscroni		21 ⁵⁴		5 ¹³	14 ³⁶
7 ⁰⁰	8 ⁰⁰	16 ⁴⁴		0 ⁰⁶	92	Vulcan	↓	21 ⁴⁴		5 ⁰³	14 ²⁶
7 ²⁰	8 ¹²	16 ⁵⁶		0 ¹⁸	98	sos. Lupeni	3 pl.	21 ³⁰		4 ⁵⁰	14 ¹²

Mixt 2177	Mixt 2179	Mixt 2181	Mixt 2183	Km	49 Simeria-Hunedoara		Mixt 2178	Mixt 2180	Mixt 2182	Mixt 2184
4 ⁰⁰	9 ²⁰	12 ⁵⁰	19 ⁴⁰		pl. Simeria	3.48 sos.	1 ³⁶	6 ⁵⁰	11 ²⁵	18 ¹⁵
4 ¹⁸	9 ²⁸	12 ⁵⁸	19 ⁵⁸	7	N. Filipescu	↑	1 ²⁰	6 ³⁴	11 ⁰⁹	17 ⁵⁹
4 ²⁹	9 ³⁹	13 ⁰⁹	20 ⁰⁹	11	Peștișul Mare h	↓	1 ¹⁰	6 ²⁴	10 ⁵⁹	17 ⁴⁹
4 ⁴⁴	10 ⁰⁴	13 ³⁴	20 ²⁴	16	sos. Hunedoara	pl.	0 ⁵⁶	6 ¹⁰	10 ⁴⁵	17 ³⁵

Délibáb a 20 lejes színházi újság

BUCUREȘTI **GRAND HOTEL** CAL. VICTORIEI 11. RENOVAT 250 CAMERE CU APA CALDĂ ȘI RECE PERMANENTĂ CAMERE CU BĂI INCALZIRE CENTRALĂ TELEFONE ÎN CAMERE LIFT SAFES SALON DE COAFAT PENTRU DOAMNE ȘI DOMNI

Pers. 323	Auto mot. Acc. 37	Pers. 325	Pers. 327	Km	50 Arad-Oradea		Auto mot. Acc. 38	Pers. 324	Pers. 326	Pers. 328
2 ⁵⁰	6 ⁴³	9 ⁴⁰	16 ⁵⁵		pl. Arad	3.77 sos.	1 ⁰⁰	6 ²⁶	12 ³⁰	19 ⁵²
3 ⁰⁴		9 ⁵⁴	17 ⁰⁹	10	Utvișiș	↑		6 ¹⁴	12 ²⁶	19 ³⁹
3 ¹¹		10 ⁰¹	17 ¹⁶	13	G. Pop Băești			6 ⁰⁸	12 ¹⁹	19 ³³
				19	Canton No. 6					
3 ²⁹	7 ¹⁴	10 ¹⁹	17 ³⁵	24	sos. Sântana	52 pl.	0 ²⁶	5 ⁴⁹	12 ⁰⁰	19 ¹⁴
3 ³⁴	7 ¹⁶	10 ²⁴	17 ³⁸	28	Vârșandul V. h	↑	0 ²⁵	5 ⁴²	11 ⁵⁵	19 ¹¹
3 ⁴²		10 ³²	17 ⁴⁶	36	Șimand		0 ¹⁰	5 ³⁴	11 ⁴⁷	19 ⁰³
3 ⁵⁵	7 ³²	10 ⁴⁵	17 ⁵⁹	40	Cintei			5 ²¹	11 ³⁴	18 ⁵¹
4 ⁰⁴		10 ⁵⁴	18 ⁰⁸	43	sos. Nadab	pl.		5 ¹¹	11 ²⁵	18 ⁴²
4 ¹⁰		11 ⁰⁰	18 ¹⁴	48	pl. Crișul Alb	↑	23 ⁵²	5 ⁰⁴	11 ¹⁸	18 ³⁵
4 ¹¹	Mixt 7 ⁵³	11 ¹⁰	18 ²⁷	56	Zerind			5 ⁰³	11 ¹⁷	18 ³⁴
4 ²¹	3184	11 ²⁸	18 ⁴⁵	63	Târnașda		23 ³²	4 ⁵⁵	11 ⁰⁹	18 ²⁶
4 ³⁹	3181	11 ³⁹	18 ⁵⁶	71	sos. Ciumeghiul	pl.	23 ²¹	4 ⁴⁴	10 ⁵⁵	18 ¹⁴
4 ⁵⁰	8 ¹³	11 ⁵⁰	19 ⁰⁷	82	pl. Salonta M. 56	pl.	23 ⁰⁷	4 ⁴⁶	10 ²⁵	Mixt 17 ⁴⁵
5 ⁰¹	8 ²⁴	11 ⁵¹	19 ⁰⁸	Mixt 3171			23 ²⁰	4 ⁴⁵	10 ²³	Mixt 20 ¹¹
5 ⁰²	8 ²⁵	11 ⁵¹	19 ⁰⁸		sos. Salonta M. 56	pl.	23 ⁰⁷	4 ⁴⁵	10 ²³	Mixt 20 ⁰⁸
5 ¹⁵	8 ³⁹	12 ⁰⁴	19 ²¹		sos. Holod	55 pl.	18 ⁰⁰	2 ⁰⁰	7 ⁴⁰	17 ³¹
5 ²²	8 ⁴⁴	12 ¹³	19 ²⁷	82	pl. Salonta M.	sos.	23 ⁰⁵	3 ⁵⁵	10 ⁰¹	14 ²³
5 ²⁹		12 ²⁰	19 ³⁴	85	Carlova h	↑		3 ⁴⁹	9 ⁵⁵	14 ¹⁶
5 ³⁷		12 ²⁸	19 ⁴²	88	Rădvani h		22 ⁴⁹	3 ⁴¹	9 ⁴⁷	14 ⁰⁷
5 ⁴⁶	9 ⁰²	12 ³⁷	19 ⁵¹	94	Cefa			3 ³²	9 ³⁸	13 ⁵⁵
5 ⁵⁴		12 ⁴⁵	19 ⁵⁹	99	Gepiu h			3 ²⁴	9 ³⁰	13 ⁴⁵
6 ⁰⁵		12 ⁵⁶	20 ¹⁰	104	Leșul Oradei			3 ¹⁵	9 ²¹	13 ³³
6 ¹⁹		13 ¹⁰	20 ²⁴	115	sos. Ioșia	pl.		2 ⁵⁹	9 ⁰⁰	13 ¹²
6 ²⁰		13 ¹¹	20 ²⁵	121	pl. Oradea	3 pl.	22 ¹⁴	2 ⁵⁸	8 ⁵⁹	13 ⁰⁶
6 ²⁹	9 ¹³	13 ²⁰	20 ³⁴		sos. Satu Mare 2	pl.	18 ⁴³	2 ¹⁵	7 ¹²	10 ⁰⁴
11 ¹⁴	14 ³⁴	18 ⁰⁷	23 ⁴⁵		" Sig. Marm. 2 "	"	15 ³⁰	2 ¹⁰	3 ¹²	
15 ⁰⁷	15 ⁵⁰									

= Dobrești în Bihor-Oradea.

Grand Hotel, Cafenea și Restaurant **PALACE** nagyszálló kávéház és étterem **Oradea**
 Frumos renovat! - Ujjonnan átalakítva és renoválva!
 Voiajorii primesc 20 l s. reducere! Kereskedelmi utazóknak 20 százalék engedmény!

Hotel și cafeneaua **"DACIA"** Szálloda és kávéház **Arad** Proprietarii: LEIPNIKER & ZSÉDEI
 Teljesen ujonnan berendezve!

Hotel **"Cornul Vânătorului"** "Vadászkürt" szálloda **Arad** Kedvezményes szobaárak - Camere cu taxe reduse.
 Aradon egyedüli szálloda közp. fűtéssel. - Singurul hotel a orașului cu calorifer

Olvassa a Tolnai Világlapját!

Pers.	Aut. Pers.	Acc. aut.	Mixt	Aut. Pers.	Km	51 Arad-Pecica-Battonya					Pers.	Aut. Pers.	Acc. aut.	Mixt	Aut. Pers.
279	281	23M	2233	283		280	282	24M	2234	284					
552	655	10 ⁴⁰	14 ³⁵	17 ⁴⁵		pl. Arad	50	53. 77. 78	sos.	731	1158	1331	1823	2058	
535	704		14 ⁴⁶	17 ⁵⁴	5	Bujacul Mare			↑	722	1148		1813	2046	
544	714		14 ⁵⁷	18 ⁰³	9	Ferma Cială				713	1139		1804	2040	
553	722		15 ⁰⁶	18 ¹²	13	Sântamaş				703	1129		1752	2030	
608	737	11 ¹¹	15 ²¹	18 ²⁷	21	sos. Pecica			pl.	646	1113	1300	1736	2014	
	758	11 ³²		18 ⁴⁷		pl.			sos.		1044	1235		1934	
	810			18 ⁵⁰	29	sos. Fermele Pecica			pl.		1031			1944	
	811			19 ⁰⁰		pl.			sos.		1030			1946	
	820	11 ⁵⁰		19 ⁰⁹	35	sos. Battonya			pl.		1020	1218		1930	

					Mixt	Km	52 Arad-Otlaca					Mixt		
					3217							3218		
						12 ⁴⁵	pl. Timișoara 77					sos.	2135	
						18 ²⁰	pl. Arad	3,50,51,53 78					sos.	1620
						18 ⁴⁰	↑					Mixt	1601	
						18 ⁴⁹	Utviņiș						1553	
					Mixt	19 ⁰⁴	Gh. Pop de Băsești						1531	
					3213	21	↓	Cărămidărie h					1510	
						19 ¹⁰	sos. Sântana	50 53					1511	
					810	24	↑	Vârșandul Vechi h				Mixt	1454	
					820	28	pl. Simand						1443	
					838	36	↓	Cintei h				Mixt	1434	
					840	40	sos. Nădab	50					1433	
					857	43	↑	Pădureni					1425	
					858	47	pl. Socodor						1404	
					916	52	↓	Șiclău					1351	
					929	58	sos. Otlaca						1340	
					941	62								
					950									



Redőnygyártásban

3 évtizedes tapasztalattal

Szántó Dezső és fia

redőny- és kályha gyára,
ORADEA

első helyen áll.

Acéllemez redőnyök.
Eslingeni faredőnyök.

Pers.	Pers.	Auto mot. Pers.	Pers.	Auto mot. Acc	Km	53 Arad-Brad					Pers.	Auto mot. Acc.	Auto mot. Pers.	Pers.		
335	329	331	333	39M		330					334					
	4 ⁴⁵	7 ⁵¹	12 ⁴⁵			pl. Timișoara 77					sos.	12 ¹⁶	16 ⁰⁰	21 ³⁵		
4 ⁴⁰	7 ¹²	11 ⁰⁸	14 ⁵⁰	19 ¹³		pl. Arad	3, 50, 51, 52, 78					sos.	7 ¹⁰	8 ³⁶	14 ⁰⁶	19 ¹¹
4 ⁵⁶	7 ²⁷	11 ²⁸	15 ⁰⁴		10	Utviņiș						6 ⁵⁶		13 ⁴⁷	18 ⁵⁷	
5 ⁰⁷	7 ³⁴	11 ³⁶	15 ¹¹	19 ³²	13	Gh. Pop de Băsești						6 ⁴⁴	8 ¹⁷	13 ³⁹	18 ⁵⁰	
5 ²²	7 ⁴⁸	11 ⁵³	15 ²⁴		21	↓	Cărămidărie h					6 ³¹		13 ²³	18 ³⁶	
5 ²⁸	7 ⁵⁴	11 ⁵⁹	15 ³⁰	19 ⁴⁶	24	sos. Sântana	50, 52					6 ²⁵	8 ⁰⁰	13 ¹⁶	18 ³⁰	
5 ³³	7 ⁵⁸	12 ⁰⁴	15 ³⁵	19 ⁴⁹	28	pl. Cherechi						6 ¹⁹	7 ⁵⁷	13 ¹³	18 ²⁵	
5 ⁴²	8 ⁰⁶	12 ¹³	15 ⁴³		36	↑	Șiria					6 ¹¹		13 ⁰⁵	18 ¹⁷	
6 ⁰⁰	8 ¹⁹	12 ³⁰	15 ⁵⁶	20 ⁰⁵	39	Mădărat						5 ⁵⁷	7 ⁴⁰	12 ⁴⁹	18 ⁰⁴	
6 ¹⁰	8 ²⁷	12 ³⁹	16 ⁰⁴	20 ¹²	42	Pancota						5 ⁴⁸	7 ³¹	12 ⁴⁰	17 ⁵⁶	
6 ²⁰	8 ⁴⁰	12 ⁴⁷	16 ²⁰	20 ¹⁸	45	Seleuș						5 ⁴²	7 ²⁴	12 ³⁰	17 ⁴⁹	
6 ²⁸	8 ⁴⁷	12 ⁵⁵	16 ²⁷		52	Târnova Abrud						5 ³¹		12 ²⁰	17 ³⁷	
6 ⁴³	8 ⁵⁹	13 ¹⁰	16 ³⁹	20 ³³	58	↓	Mocrea					5 ²⁰	7 ⁰⁹	12 ⁰⁶	17 ²⁵	
6 ⁵⁹	9 ¹¹	13 ²³	16 ⁵¹	20 ⁴³	63	sos. Ineu 54						5 ⁰⁸	6 ⁵⁸	11 ⁵¹	17 ¹¹	
7 ¹⁰	9 ²⁰	13 ³⁴	17 ⁰⁰	20 ⁵¹	71	pl. Tămând						4 ⁵⁸	6 ⁴⁹	11 ⁴⁰	17 ⁰¹	
	9 ²⁷	13 ³⁹	17 ⁰⁷	20 ⁵⁴	75	↑	Bocsig					4 ⁵³	6 ⁴⁷	11 ³⁵	16 ⁵⁵	
	9 ⁴⁶	13 ⁵⁷	17 ²⁶		80	↓	Răpsig					4 ³⁴		11 ¹⁸	16 ³⁶	
	9 ⁵⁶	14 ⁰⁷	17 ³⁶	21 ¹⁵	84	pl. Bârsa						4 ²⁴	6 ²⁹	11 ⁰⁹	16 ²⁶	
	10 ⁰⁹	14 ¹⁹	17 ⁴⁹	21 ²⁵	90	sos. Sebiș						4 ⁰⁴	6 ²¹	10 ⁵⁶	16 ¹³	
	10 ¹⁸	14 ²⁸	17 ⁵⁸		99	pl. Cociuba						3 ⁵²	6 ⁰⁷	10 ³⁷	15 ⁵³	
	10 ²⁹	14 ⁴⁰	18 ⁰⁹	21 ³⁸	105	↑	Almaș					3 ⁴⁷	6 ⁰⁵	10 ³¹	15 ⁴⁸	
	10 ³²	14 ⁴⁵	18 ¹⁴	21 ⁴¹	110	↓	Bonfești					3 ³¹		10 ¹⁰	15 ³³	
	10 ⁴⁹	15 ⁰⁷	18 ⁴²		113	sos. Gurahonț						3 ²⁰	5 ⁴⁴	10 ⁰⁰	15 ²²	
	11 ⁰⁰	15 ²¹	18 ⁴³	22 ⁰⁴	119	pl. Romanița						3 ⁰⁹		9 ⁵⁰	15 ¹⁰	
	11 ¹²	15 ³³	18 ⁵⁴		121	↑	Aciuța					3 ⁰²	5 ³⁰	9 ⁴³	15 ⁰³	
	11 ¹⁸	15 ⁴⁰	19 ⁰¹	22 ¹⁷	127	↓	Sălăgiu					2 ⁵⁴		9 ³⁹	14 ⁵⁷	
	5 ¹⁵	11 ²⁵	15 ⁴⁷	19 ⁰⁹	131	↑	Vărfurile					2 ⁴³		9 ²⁹	14 ⁴⁷	
	5 ²⁸	11 ³⁷	15 ⁵⁹	19 ²¹	139	↓	Halmăgiu					2 ³⁶		9 ²²	14 ⁴⁰	
	5 ³⁵	11 ⁴⁴	16 ⁰⁷	19 ²⁸	143	↑	Canton No. 47 (h.)					2 ²⁵		9 ¹¹	14 ²⁸	
	5 ⁴⁷	11 ⁵⁶	16 ¹⁹	19 ⁴⁰	145	↓	Ociu h					2 ¹⁵		9 ⁰¹	14 ¹⁸	
	5 ⁵⁸	12 ⁰⁶	16 ³⁰	19 ⁵⁰	149	↑	Vața de jos					1 ⁵⁶		8 ⁴⁶	13 ⁵⁹	
	6 ¹⁶	12 ²⁶	16 ⁴⁹	20 ¹²	154	↓	Birtin					1 ⁴²		8 ³⁶	13 ⁴⁹	
	6 ²⁵	12 ³⁴	16 ⁵⁸		160	↑	Baia de Criș					1 ³⁵		8 ³⁰	13 ⁴³	
	6 ³¹	12 ⁴⁰	17 ⁰⁴	20 ²⁶	162	↓	Avram Iancu h.					1 ²⁵		8 ²²	13 ³⁵	
	6 ⁴⁰	12 ⁵⁰	17 ¹⁴	20 ³⁶	165	↑	Canton No. 55 h.					1 ¹⁵		8 ⁰¹	13 ¹³	
	6 ⁵¹	13 ⁰¹	17 ²⁵	20 ⁴⁷	168	↓	Brad							7 ⁵⁶	13 ⁰⁶	
	7 ⁰³	13 ¹⁴	17 ³⁷	20 ⁵⁹										7 ⁵¹	13 ⁰⁰	
	7 ⁰⁹	13 ²¹	17 ⁴³	21 ⁰⁶										7 ⁴⁵	12 ⁵³	
	7 ¹⁵	13 ²⁸	17 ⁴⁹	21 ¹³												
	7 ²⁰	13 ³⁴	17 ⁵⁵	21 ²⁰												

Mixt	Mixt	Mixt	Km	54 Ineu-Cermei					Mixt	Mixt	Mixt	
3207	3209	3211		3208	3210	3212						
9 ³⁵	13 ⁵⁰	17 ³⁰		pl. Ineu 53					sos.	4 ⁴⁵	11 ²⁵	16 ⁴⁰
9 ⁵³	14 ⁰⁸	17 ⁴⁸	7	" Baraca h					"	4 ²⁸	11 ⁰⁸	16 ²³
10 ⁰⁵	14 ²⁰	18 ⁰⁰	11	" Canton No. 2 h					"	4 ¹⁶	10 ⁵⁶	16 ¹¹
10 ¹⁵	14 ³⁰	18 ¹⁰	15	sos. Cermei					pl.	4 ⁰⁵	10 ⁴⁵	16 ⁰⁰

Biztosítsa életét és vagyonát a

M i n e r v a

Biztosító Részvénytársaságnál CLUJ Bul. Regele Ferdinand

Mixt	Mixt	Mixt	Km	55 Holod - Salonta Mare			Mixt	Mixt	Mixt
3174	3184	3176		3178	3180	3182	3173	3175	3183
	6 ¹⁰			pl. Dobrești în Bihor. sos.				19 ⁴⁵	
2 ⁰⁰	7 ⁴⁰	18 ⁰⁰		pl. Holod 59 60	sos.	7 ²⁴	17 ²²	22 ³⁵	
2 ¹¹	7 ⁵¹	18 ¹¹	4	↑ Mociar		7 ¹²	17 ¹⁰	22 ²³	
2 ²²	8 ⁰²	18 ²²	8	Râpa		6 ⁵⁸	16 ⁵⁶	22 ⁰⁹	
2 ⁴⁴	8 ²⁵	18 ⁴⁴	17	Tinca		6 ³³	16 ³¹	21 ⁴⁵	
2 ⁵⁴	8 ³⁵	18 ⁵⁴	20	Gurbeni h		6 ²²	16 ¹⁹	21 ³³	
3 ⁰⁸	8 ⁴⁹	19 ⁰⁸	26	Tăut h		6 ⁰⁸	16 ⁰³	21 ¹⁷	
3 ³⁰	9 ⁰⁹	19 ³⁰	30	Bator		5 ⁵⁵	15 ⁴⁹	21 ⁰³	
3 ³⁹	9 ¹⁹	19 ³⁹	34	Decebal		5 ³⁷	15 ²⁹	20 ⁴³	
3 ⁴⁸	9 ²⁸	19 ⁴⁸	37	Glad		5 ²⁸	15 ²⁰	20 ³⁴	
3 ⁵⁷	9 ³⁷	19 ⁵⁷	40	Cighid		5 ¹⁹	15 ¹¹	20 ²⁵	
4 ¹⁰	9 ⁵⁰	20 ¹⁰		↓ sos. Ciumeghiul Nou 50	pl.	5 ⁰⁵	14 ⁵⁷	20 ¹¹	
4 ¹⁷	9 ⁵²	20 ¹²	45	pl.	sos.	4 ⁵⁸	14 ⁵⁶	20 ⁰⁸	
4 ³⁵	10 ⁰⁹	20 ³⁰	55	sos. Salonta Mare 50,56	pl.	4 ⁴⁰	14 ³⁸	19 ⁵⁰	
6 ²⁰	12 ³⁹	19 ⁰⁰		sos. Arad 50	pl.	2 ⁵⁰	9 ⁴⁰	16 ⁵⁵	
6 ²⁹	12 ⁰⁵	23 ⁵⁵		„ Oradea 50	„	2 ⁵¹	12 ⁵⁵	17 ⁴⁰	

= Oradea - Dobrești în Bihor.

Mixt	Mixt	Mixt	Km	56 Salonta Mare - Kőtegyán			Mixt	Mixt	Mixt
3193	3195	3197		3194	3196	3198			
6 ⁰⁹	14 ⁵⁰	20 ⁰⁰		pl. Salonta Mare 50,55	sos.	8 ⁰⁰	16 ⁵⁷	21 ³⁷	
6 ²⁷	15 ⁰⁷	20 ²⁷	14	sos. Kőtegyán	pl.	7 ³³	16 ³⁰	21 ¹⁰	
6 ³²	15 ⁵⁴	21 ¹⁶		pl.	sos.			19 ¹⁴	
7 ³²	16 ²⁷	22 ⁴⁴		sos. Békéscsaba	pl.			18 ¹⁹	
	9 ⁴⁵			sos. Budapest kpu.	pl.				
				sos. Budapest nyu.	pl.				

Mixt	Mixt	Km	57 Cheresig - Oradea			Mixt	Mixt
3200	3202		3204	3206			
			3203	3205	3199	3201	
7 ²²	15 ³⁰		pl. Cheresig	sos.	7 ¹⁷	15 ²⁰	
7 ²⁸	15 ³⁶	2	↑ Tobolin h		7 ¹²	15 ¹⁵	
7 ⁴⁷	15 ⁵⁸	7	Ghirișul Crișului		6 ⁵⁹	15 ⁰²	
8 ⁰⁰	16 ⁰⁷	13	Vlahuța		6 ⁴⁰	14 ⁴⁴	
8 ⁰⁹	16 ¹⁶	15	Sânandrieu Bihorului		6 ³²	14 ³⁶	
8 ¹⁷	16 ²⁴		↓ sos. Ioșia 50	pl.	6 ²³	14 ²⁸	
8 ¹⁸	16 ³⁰	17	pl.	sos.	6 ¹⁵	14 ²³	
8 ³²	16 ⁴⁴	23	sos. Oradea X 1. 2. 50. 58 59	pl.	6 ⁰²	14 ¹⁰	
14 ³⁴	23 ³⁰		sos. Satu Mare 3	pl.		7 ¹²	
12 ³⁹	19 ⁵²		„ Arad 50	„	2 ⁵⁰	9 ⁴⁰	

Pers.	ers.	ers.	Pers.	Pers.	Pers.	58 Oradea - Băile Felix			ers.	Pers.	Pers.	Pers.	Pers.	Pers.			
352	354	356	358	360	362	340	342	344	346	348	350	351	353	355	357	359	361
9 ¹⁰	12 ⁴⁰	14 ³⁰	17 ⁰⁰	18 ⁴⁰	21 ²⁰	pl. Oradea	sos.	10 ³⁰	13 ⁵⁵	15 ⁴⁵	18 ¹⁵	20 ⁵⁸	22 ⁰⁰				
9 ²³	12 ⁵⁰	14 ⁴⁰	17 ¹⁰	18 ⁵⁰	21 ³⁰	↑ Oradea Veneția		10 ²²	13 ⁴⁷	15 ³⁷	18 ⁰⁷	20 ⁵⁰	22 ⁰⁰				
9 ³⁶	13 ⁰³	14 ⁵³	17 ²³	19 ⁰³	21 ⁴³	Rontău			13 ³⁵								
9 ⁴⁶		15 ⁰²	17 ³²	20 ⁰⁹	21 ⁵³	Băile Episcopiei			13 ³⁰								
9 ⁵¹		15 ⁰⁷	17 ³⁷	20 ¹⁶	21 ⁵⁸	Rontău			13 ²¹								
9 ⁵⁸	13 ¹⁰	15 ¹⁴	17 ⁵⁴	20 ²³	22 ⁰³	↓ sos. Băile Felix	pl.	10 ⁰³	13 ¹⁴	15 ¹⁸	17 ⁴⁸	20 ³⁸	22 ⁰⁰				

○ Circulă numai în timpul sezonului

Mixt	Mixt	Pers	Km	59 Oradea - Vașcău			Mixt	Pers	Mixt
3168	3170	366		3168	3164	3166			
				3173	3169	3171			
2 ¹⁵	16 ¹⁰	20 ²⁸		pl. Oradea X 1, 2, 50,	sos.	7 ³⁰	9 ³⁰	20 ²⁰	
2 ²³	16 ¹⁸	20 ³⁶		sos. Oradea Veneția 1	pl.	7 ²¹	9 ²²	20 ¹¹	
2 ²⁴	16 ²⁰	20 ⁴⁶	4	pl.	sos.	7 ¹⁹	9 ²¹	20 ⁰⁸	
2 ³⁶	16 ³²	20 ⁵⁵		sos. Rontău 58	pl.	7 ⁰⁹		19 ⁵⁸	
2 ³⁷	16 ³³	20 ⁵⁶	9	pl.	sos.	7 ⁰⁸		19 ⁵⁷	
2 ⁴³	16 ³⁹	21 ⁰³		sos. Băile Felix 58	pl.	7 ⁰²	9 ⁰⁹	19 ⁵¹	
2 ⁴⁴	16 ⁴¹	21 ⁰⁵	10	pl.	sos.	7 ⁰¹	9 ⁰⁸	19 ⁴⁹	
2 ⁵⁷	16 ⁵⁴		14	↑ Cordău h		6 ⁵¹		19 ³⁹	
3 ³⁰	17 ²⁷	21 ³⁸	22	Mierlău		6 ²⁹	8 ⁴⁹	19 ¹⁷	
3 ⁴¹	17 ³⁸		25	Calea Mare h		6 ¹⁰		18 ⁵⁷	
3 ⁵⁵	17 ⁵²		30	Tășari h		5 ⁵⁷		18 ⁴⁴	
4 ⁰⁷	18 ⁰⁴	22 ¹⁴	33	Drăgăești h		5 ⁴⁶	8 ¹⁸	18 ³³	
4 ²²	18 ¹⁸		38	Ceica		5 ³⁰	8 ⁰⁵	18 ¹⁷	
4 ³⁴	18 ³⁰		42	↓ Dușa h		5 ¹⁸		18 ⁰³	
4 ⁵²	18 ⁴⁸	22 ³²	49	sos. Sâmb. Rogoz 60	pl.	4 ⁵⁵	7 ⁴⁰	17 ⁴⁰	
5 ⁵⁰	19 ⁴⁵			sos. Dobrești în Bihor	pl.		6 ¹⁰		
5 ⁰²	18 ⁵⁸	22 ⁴⁰		pl. Sâmb. Rogoz 60	sos.	4 ⁴⁵	7 ³⁸	17 ³⁹	
5 ¹²	19 ⁰⁸	22 ⁵⁸		sos. Holod 55	pl.	4 ³⁶	7 ²⁹	17 ³⁰	
5 ¹⁷	19 ¹³	23 ⁰⁰	53	pl.	sos.	4 ³¹	7 ¹⁹	17 ¹³	
5 ³¹	19 ²⁷		58	↑ Ginta h		4 ²⁰		17 ⁰²	
5 ⁴⁰	19 ³⁶		60	Căpâlna h		4 ¹¹		16 ⁵³	
5 ⁵⁵	19 ⁵¹	23 ²²	66	Șoimi		3 ⁵⁶	6 ¹⁹	16 ³⁸	
6 ⁰⁵	20 ⁰¹		69	Urviș		3 ⁴⁶		16 ²⁷	
6 ¹⁴	20 ¹⁰		72	Borz h		3 ³⁷		16 ¹⁸	
6 ²⁶	20 ²¹	23 ⁴⁶	75	Beiuș Uilac		3 ²⁶	6 ²⁵	16 ⁰⁷	
6 ⁴⁰	20 ³⁵		79	Beiuș Șomcoiuși h		3 ¹⁵		15 ⁵⁵	
6 ⁵⁴	20 ⁴⁹		83	Coșbuc		3 ⁰²		15 ⁴²	
7 ⁰⁵	21 ⁰⁰	0 ¹⁹	87	sos. Beiuș X	pl.	2 ⁵¹	5 ⁰⁴	15 ³⁰	
7 ¹⁵	21 ¹⁰	0 ²⁷		pl. Târcaia	sos.	2 ⁴¹	5 ¹⁶	15 ²⁰	
7 ²⁶	21 ²¹		90	↑ Mureni Mici		2 ³¹	5 ³⁶	15 ⁰⁸	
7 ⁴¹	21 ³⁶	0 ⁵⁰	94	Reni h		2 ¹⁹	5 ²¹	14 ⁵⁶	
7 ⁵⁴	21 ⁴⁹		98	Stei h		2 ⁰⁷	5 ¹²	14 ³⁴	
8 ⁰⁸	22 ⁰³	1 ¹⁴	103	Briheni		1 ⁵⁴	4 ⁵⁹	14 ²⁰	
8 ¹⁵	22 ¹⁰		105	↓ Vășcău	pl.	1 ⁴⁷	4 ⁵²	14 ¹³	
8 ³⁰	22 ²⁵	1 ³⁴	109			1 ³⁵	4 ⁴⁰	14 ⁰⁰	

Mixt	Mixt	Km	60 Holod - Dobrești			Mixt	Mixt
3190	3192		3186	3188			
			3180	3191			
		14 ³⁸	pl. Salonta Mare 55	sos.	10 ⁰⁹		
4 ⁵⁰	18 ⁴⁰		pl. Holod 59	sos.	7 ¹⁰	21 ⁰⁹	
5 ⁰⁰	18 ⁵⁰		sos. Sâmbășag Rogoz 59	pl.	7 ⁰⁰	20 ⁵⁹	
5 ⁰⁵	19 ⁰⁰	5	pl.	sos.	6 ⁵⁷	20 ⁴⁷	
5 ¹⁸	19 ¹³	7	↓ Sâmbășag Rogoz h		6 ⁴⁵	20 ³⁵	
5 ³⁹	19 ³⁴	12	Muntele Nan h		6 ²¹	20 ¹⁴	
5 ⁵⁰	19 ⁴⁵	15	sos. Dobrești în Bihor	pl.	6 ¹⁰	20 ⁰⁰	

= Salonta Mare Dobrești în Bihor.

Délibáb a legszebb képes hetilap

Martin Baum & Co.

DEVA

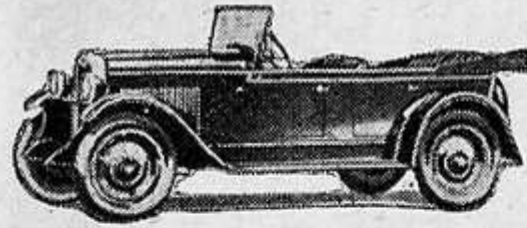

Autogarage. Repr. General Motor's Comp. în județul Hunedoara și Alba-de jos. — Autógarázs. A General Motor's Comp. képvisellete Hunyad és Alsófehér vármegyékben.

Erdélyiek találkozóhelye Bukarestiben a
Restaurant la orașul Wiena
 Strada Ilfov No. 4. (a Casa de Depuner mögött).

Ujonnal átalakított éttermi és kerthelyiséggel. Elsőrendű bécsi és erdélyi konyha.
Szolid árak! Estéknént zene!

HOTEL TERMINUS
 früher „CORONA“ TEMESVÁR
 (unmittelbar dem Hauptbahnhof gegenüber.)
 bietet neu umgestaltet und mit seiner modernen Einrichtung dem reisenden Publikum ein bequeme und reinliches Heim. Zentralheizung, Kalt- und Warmwasserleitung. Aufmerksame Bedienung Kaffeehaus und Spesesaal ersten Ranges im Hause. Reisenden Ermässigung. 100 Zimmer.
 Eigentümer: Johann Pöhm.

Hotel TERMINUS Szálloda
 volt „CORONA“ TIMIȘOARA
 (közvetlen a főállomással szemben.)
 Ujonnal átalakítva, modernül berendezve, kényelmes, tiszta otthont nyújt az utazóközönségnek. Gőzfűtés, hideg meleg víz. Figyelmes kiszolgálás. Elsőrendű kávéház és étterem a házban.
 Utazóknak engedmény. 100 szoba.
 Tulajdonos Pöhm János.

Maurițiu Blum **TIMIȘOARA**
 Boulevardul Carol I. No. 41.
 Telef.: 481 Telef.: 481
 Telegramme: Blum Spediteur. Zufuhrdienst, Internationale Transport, Einlagerungen

Avis important! Cele mai bune și solide Mobile se vând cu prețuri foarte avantajoase la firma Die anerkannte billigsten und solidesten Möbel bei firma

BLIDARIU Timișoara, Josefstadt Piața Axente Sever (Küttlplatz) 3.

Grand Hotel, Cafenea și Restaurant **PALACE** nagy szálloda kávéház és étterem **oradea**
 Frumos renovat! — Ujonnal átalakítva és renoválva!
 Volajorii primesc 20 l. s. reducere! Kereskedelmi utazóknak 20 százalék engedmény!

București-Timișoara-Jimbolia

Pers.	Acc	Pers.	Acc	Pers.	Acc	Pers.	Acc	S.Or	Exp.	Pers.	Acc	Pers.	Acc	Pers.	Acc	Pers.	Acc
101	13	103	105	107	117	17	109	11	25	110	26	118	16	102	14		
645	840	900	1450	1725	1755	2015	2135	2300	2355	525	600	1005	1135	1235	1815	1950	2145
657	851	912	1502	1738	1807	2026	2147	2311	2366	514	649	954	1126	1223	1803	1938	2134
659	852	914	1504	1741	1809	2028	2149	2313	2368	512	647	952	1123	1221	1800	1936	2132
710		924	1518	1741	1820	2038	2159			505		945	1125	1214	1751	1929	
722		936	1525	1832	818		2211			455		935	1125	1203	1731	1917	
733		946	1535	1843	831		2221			445		918	1125	1153	1721	1906	
744		956	1545	1854	841		2231			437		902	1125	1144	1712	1856	2107
754		1005	1555	1904	852		2241			428		853	1125	1135	1703	1846	
803	938	1013	1603	1827	1912	2119	2249	2354	053	418	509	843	1125	1125	1653	1836	2051
811	948	1029	1611	1832	1920	2124	2259	2359	058	411	506	828	1125	1114	1643	1825	2048
820		1039	1619	1930		2138	2308			404		821	1125	1107	1636	1818	
830		1039	1628	1939		2317	2317			355		810	1125	1098	1627	1810	
839		1049	1637	1949		2326	2326			346		802	1125	1088	1617	1801	
852	1012	1100	1648	2000		2153	2337		127	337	416	738	1125	1088	1609	1754	2026
905	1023	1112	1700	2020		2349	2349		145	327		728	1125	1029	1559	1744	
917	1032	1124	1712	2032		01	01			316	432	717	1125	1021	1549	1734	2911
927		1134	1723	2042		011	011			306		707	1125	1013	1549	1724	
938	1048	1144	1735	2052		127	2226			254		655	1125	956	1527	1712	1954
1145				2274	2247							510	750	750	1525	1525	
957	1049	1146	1743	2105	2228	025				252		510	750	750	1525	1525	
1008	1100	1157	1756	2116	2240	036				243		718	956	936	1525	1700	1953
1018	1110	1209	1821	2116	2252	054				223		710	948	927	1516	1651	1915
Arges		1225	1839	2252	2252	110				210		658	938	913	1506	1651	1932
Circ. s. Arges		1287	1853	2323	2323	128				156		628	910	900	1453	1651	1932
Circ. s. Campulung		1291	1901	2323	2323	130				144		628	910	846	1439	1651	1932
Circ. s. Campulung		1625	1625	702	702	702				2110		628	910	836	1429	1651	1932
Circ. s. Campulung		1900	1900	850	850	850				2005		628	910	836	1429	1651	1932
Circ. s. Campulung				850	850	850				2005		628	910	836	1429	1651	1932

* Se va pune in circulatie cu aviz special.

01 București-Câmpulung. 02 București-Beograd. București-Triest. 04 București-Pietroșita. 05 București-Curtea de Argeș și București-Pietroșita. 06 București-Turnu Măgurele și București-Zimnicea. 07 București-Paris. București-Vincovci, București-Arad. = 8 București-Sibiu.

București - Timișoara - Jimbolia

Acc. Pers.	Pers.	Acc. Acc.	Pers. S.Or. Exp	Acc. Acc.	U. Exp.	Pers. Acc.	Pers. Acc.
13	103	105	109	11	25	61 b	Costești - Filiași
1142	1200	1911	156	145	257	pl. Costești	121
	1304	1926	209		312	Făltani	108
	1317	1939	221		311	Stolnici	051
	1337	1959	242		345	Corbu	031
	1350	2012	254	228		Sinești h.	017
	1404	2026	308			Potcoava	005
1251	1417	2039	333		176	Mierlești	2351
	1477	2049	333		182	Recea	2337
1308	1439	2102	345	301	432	Slatina	2323
1310	1440	2111	353	304	434	Ion Kalinderu	2313
Mixt	1503	2125	407		440	Piatra Oit	2254
1101	1517	2140	421	323	502		2241
1519	1720	2359	539	539	850	Caracal	002
	2:02		1028	1028		Sibiu	2010
739	1341	1538	1915	2210	2235	Piatra Oit	2209
755	1356	1542	2226	2251	140	Bals	2152
820	1604	2007	2244			Spineni	2140
838	1633	2025	2256			Pielești	2128
855	1645	2042	2308			Cârcea	2117
910	1433	1656	2057	2319	2335	Craiova	2100
		2097				Calafat	1730
	1443	1714	2350	618	928	Craiova	2031
		1727	002		434	Ișalnița	2019
	1740	1740	014		257	Coțofeni	2008
	1751	1751	706			Brădești h.	1958
	1800	1800	715			Răcari	1949
1520	1809		040	315	511	Filiași	1939
1913	2395			1157	830	Târgu Jiu	1445

HOTEL MINERVA CRAIOVA Strada Unirei

Calorifer - Ascensor - Telefon
Bererie - Restaurant - Cafenea.

Acc. Pers.	Pers.	Acc. Pers.	Pers. S.Or. Exp	Acc. Acc.	Filiași - Caransebeș	Pers. S.Or. Exp	Pers. Acc.
13	103	105	109	11	61 c		
1526	1821	322	732	519	Filiași	1926	840
1543	1841	752	752		Butoești	1912	826
1600	1857	800	800		Strehaia	1856	810
	1905	817	817		Strehaia h.	1848	803
	1923	835	835		Tâmna	1831	748
	1939	851	851		Prunișor	1818	735
1643	2006	435	916	630	Balota	1804	721
	2029	435	939	649	Șimian	1732	630
1711	2040	503	950	659	Turnu-Severin	1715	635
1720		511	710	1040	Gura Văii	2028	602
					Vărciorova	1617	549
					Ada Kaleh h.	1603	535
1749		541	740	1122	Orșova	1554	520
1757		548	749	1134	Toplet	1548	513
		614	1152	1152	Băile Herculane	1524	451
1823		616	815	1204	Mehadia	1512	437
1827		616	818	1210	labanița	1507	423
1837		635	905	1223	Crușovăț h.	1500	418
1851		702	1239	1253	Domașnea Cornea	1448	411
		723	1253	1313	Poarta	1437	350
1918		732	1336	1348	Teregova	1425	348
			1348	1388	Armenis	1408	336
			1388	1409	Slatina Mică	1349	318
			1409	1418	Vălișoara h.	1336	258
2019		702	1428	1434	Cârpa	1323	245
		723	1434	1440	Baltă Sărătă h.	1312	232
		712	1440	1444	Teiuș h.	1301	221
2031		811	1444	1444	Caransebeș	1253	210
					Subcetate	1245	202
						1240	155
							130

Restaurant „Metropol“ étterem Timișoara Allomás közvetlen közelében. Elismert legjobb konyha, kitünő italok. Propr. SOMOGYI KAROLY tulajdonos.

București—Timișoara—Jimbolia

Acc.		Pers.		S.Or.		Acc.		Pers.		S.Or.		Acc.		Pers.	
13	20 ⁴¹	111	163	113	17	11	17	119	115	11	11	14	14	114	116
13		111		113		17		119		11		14		114	
143	430	723	818	10 ²¹	1230	1452	477	1452	477	1452	477	1452	477	1452	477
149	438	720	818	10 ²¹	1286	1488	480	1488	480	1488	480	1488	480	1488	480
156	443	736	818	10 ²¹	1243	1504	483	1504	483	1504	483	1504	483	1504	483
207	454	747	818	10 ²¹	1254	1515	491	1515	491	1515	491	1515	491	1515	491
214	501	754	818	10 ²¹	1301	1522	494	1522	494	1522	494	1522	494	1522	494
221	508	801	818	10 ²¹	1308	1520	499	1520	499	1520	499	1520	499	1520	499
230	517	810	818	10 ²¹	1317	1538	503	1538	503	1538	503	1538	503	1538	503
238	525	818	818	10 ²¹	1325	1546	509	1546	509	1546	509	1546	509	1546	509
246	533	826	818	10 ²¹	1333	1554	517	1554	517	1554	517	1554	517	1554	517
152	815	640	1035	1707	1636	1707	1636	1707	1636	1707	1636	1707	1636	1707	1636
2120	257	546	833	904	1108	1348	1608	517	1608	517	1608	517	1608	517	1608
	306	554	842	904	1108	1357	1617	523	1617	523	1617	523	1617	523	1617
	315	603	853	904	1108	1406	1626	528	1626	528	1626	528	1626	528	1626
	322	610	901	904	1108	1413	1632	532	1632	532	1632	532	1632	532	1632
	332	620	938	904	1108	1423	1642	539	1642	539	1642	539	1642	539	1642
	339	627	945	904	1108	1430	1649	543	1649	543	1649	543	1649	543	1649
	350	638	956	904	1108	1441	1700	551	1700	551	1700	551	1700	551	1700
	356	644	1002	904	1108	1448	1707	553	1707	553	1707	553	1707	553	1707
	407	655	1013	904	1108	1459	1718	561	1718	561	1718	561	1718	561	1718
	414	702	1020	904	1108	1506	1725	565	1725	565	1725	565	1725	565	1725
	420	708	1026	904	1108	1512	1731	568	1731	568	1731	568	1731	568	1731
2227	427	714	1032	904	1108	1202	1519	570	1519	570	1519	570	1519	570	1519
2233	433	720	1038	904	1108	1208	1525	576	1525	576	1525	576	1525	576	1525
005	611	917	1226	1402	1940	2100									
	110	110	1915	1915	2027										
	227		2027	2027											

VÄD. GUSTAV APPELTAUER
FABRICA DE BUTOAE — FASSFABRIK
TIMIȘOARA IV. Str. Gen. Foch (Fröbelgasse) 6
 Cele mai noul butoae în toate mărimile - Prațuri solide - Execuție de primul rang
 Prima neue Fässe, in jeder Größe stets vorrätig - Solide Prelse - Erstklassige Ausführung

Stranzinger Károly étterme **TEMESVÁR**
a SPLENDID szállodában
 Kereskedelmi utazóknak 10 százalékos engedmény

LUDOWIC ALTMANN
 Internaționale Transporte
 repr. „Colli-Express“
 Telefon 22-52

Bánsági és Erdélyi Általános Biztosító R.-T.
Biztosítsunk! Arad, Str. Romanului 6 Biztosítsunk!
 ÁGAZATOK: Élet-, tűz-, baleset-, betörés-, jég- és állatbiztosítás!
 Kérjen prospektust!

Mixt	Mixt	Acc.	S.Or.	Exp.	Acc.	Mixt	Km
1161	1163	13	11	11	17a	1165	
640	1110	2256	1236	1623	1920	576	
654	1127	1633	1633	1936	582	582	
703	1134	2313	1641	1943	585	590	
715	1144	2321	1649	2011	598	603	
729	1202	2335	1313	2028	606	615	
738	1211	030	1343	2040	615		
745	1218		1916	1916			
757	1230		2049	2049			
			2124	2124			
			2134	2134			
			2238	2238			
		4.00	16.33	16.33			
		9.45	21.55	21.55			
		10.31	19.44	19.44			
		17.05	1.20	1.20			
		20.24	4.26	4.26			
		4.00	8.20	8.20			
		10.00	11.52	11.52			
		15.20	16.15	16.15			
		22.35	23.03	23.03			
		7.18	8.22	8.22			
		19.15	19.15	19.15			

„AUTOUNIVERSAL“ Chrysler autók lerakata. Autókelelékek és
 Telefon 22-85 alkatrészszaküzlete Timișoara, Weisz-palota. Telefon 22-58

Pers.	Pers.	Pers.	Km	62 Titu - Pietroșița			Pers.	Pers.	Pers.
117	119	121					122	120	118
745	1450	1755		pl. București 61	sos.	905	1135	1930	
710	1516	1653		" Pitești 61.	"	1008		1944	
=	=	⊙				⊙	=	=	
908	1652	1935		pl. Titu ×	sos.	750	1036	1800	
920	1703	1947	10	Bănești h	↑	739	1028	1750	
929	1711	1956	16	Nucet		731	1018	1742	
935	1717	2003	20	Cazaci		724	1011	1735	
944	1727	2012	25	Văcărești		716	1004	1728	
953	1736	2021				706	954	1718	
1003	1746	2031	32	sos. Târgoviște ×	pl.	656	944	1708	
1011	1754	2039	36	Teiș h	↑	651	939	1703	
1022	1805	2050	42	Doicești		641	929	1653	
1030	1813	2058	46	Lăculețe		633	921	1645	
1036	1819	2104	48	Scărlența h		626	914	1638	
1044	1827	2112				618	906	1630	
1104	1846	2131	53	sos. Pucioasa Dâmb.	pl.	605	850	1610	
1115	1857	2142	59	" Fieni	"	557	842	1602	
1123	1905	2150	63	" Tepeș Vodă	"	549	834	1554	
1133	1915	2200	67	sos. Pietroșița	pl.	540	825	1515	

= ⊙ București - Pietroșița.

Pers.	Pers.	Pers.	Km	63 Golești - Câmpulung			Pers.	Pers.	Pers.
123	125	107					108	124	126
645	1450	1755		pl. București 61	sos.	1005	1235	1950	
1005	1755	2107		pl. Golești ×	sos.	637	929	1653	
1014	1804	2116	5	Florica	↑	631	914	1647	
1022	1813	2124	9	Gropeni h		623	906	1639	
1031	1822	2133	14	Ciumești		614	856	1629	
1043	1834	2145	22	Clucereasa		603	845	1618	
1056	1847	2158	30	Stâlpeni		551	832	1606	
1108	1859	2210	37	Mihăești		540	821	1555	
1122	1914	2225	42	Furnicoși		531	811	1546	
1134	1926	2237	48	Schitu Golești		521	801	1536	
1145	1937	2247	55	sos. Câmpulung	pl.	510	750	1525	

= București - Câmpulung.

Pers.	Mixt	Pers.	Km	64 Golești - Curtea de Argeș			Pers.	Mixt	Pers.
101	1167	127					128	1168	102
645		1755		pl. București 61	sos.	1005		1950	
=	⊙					⊙	=		
957		2105		pl. Golești ×	sos.	635		1700	
1008		2116		sos. Pitești × 61	pl.	626		1651	
1021	1830	2127	8	pl. Pitești Nord h	sos.	615	900	1639	
1027	1839	2134	10	Bascov	↑	610	852	1634	
1037	1900	2144	16	Merșani		600	840	1625	
1052	1931	2159	26	Radu Negru		547	812	1612	
1107	2005	2214	37	sos. Curtea de Argeș	pl.	533	743	1558	
1120	2030	2227	47			520	715	1545	

= ⊙ București - Curtea de Argeș.

Pers.	Pers.	Pers.	Km	65 Costești Tg.-Măgurele			Pers.	Pers.	Pers.
133	135	137					134	136	138
2355	900	1725		pl. București 61	sos.	1135	1815	525	
2100		1613		" Craiova 61	"	1433		424	
⊙	⊙					⊙	⊙		
340	1305	2040		pl. Costești × 61	sos.	815	1340	045	
359	1324	2059	14	Burdea	↑	758	1323	028	
409	1334	2109	20	Colț h		748	1311	017	
429	1351	2127	28	Miroși		736	1259	004	
442	1404	2140	37	Balaci		718	1237	2342	
455	1417	2153	46	Beuca		704	1223	2328	
510	1432	2208	56	Papa		649	1207	2311	
521	1443	2219	65	sos. Roșiori ×	pl.	635	1152	2256	
850	1900	107		sos. Zimnicea 66	pl.	310	655	2005	
537	1500	2237		pl. Roșiori	sos.	625	1140	2236	
602	1514	2301	78	Troian	↑	603	1123	2214	
620	1542	2319	88	Gl. Praporgescu		544	1104	2155	
649	1612	2349	105	Lița		515	1035	2116	
702	1625	002		sos. Turnu Măgurele	pl.	459	1019	2110	
712	1637		112	pl. Turnu Măgurele Port	sos.	449	1003		
725	1650		118		pl.	436	950		

⊙ București - Turnu Măgurele.

Mixt	Pers.	Pers.	Km	66 Roșiori Zimnicea			Pers.	Pers.	Mixt
139	1169	141					140	1170	142
2355	900	1725		pl. București 61	sos.	1135	1815	525	
2100		1613		" Craiova 61	"	1433		424	
645	1510	2305		pl. Roșiori 65	sos.	515	1110	2210	
700	1530	2320	11	Peret h	↑	501	1051	2156	
709	1548	2329	15	Plosca		452	1040	2147	
719	1602	2339	22	Buzescu h		441	1013	2137	
732	1619	2352				426	954	2123	
745	1659	002	32	Alexandria		416	904	2111	
759	1725	016	41	↓ Tigănești		404	848	2059	
810	1757	027	47	sos. Smârdioasa	pl.	353	826	2048	
824	1823	041	56	pl. Șoimul	sos.	340	748	2035	
837	1843	054	64	" Ulmuleț	pl.	326	728	2021	
850	1900	107	74	sos. Zimnicea	"	310	655	2005	

Pers.	Pers.	Mixt	Pers.	Km	67 Piatra Olt - Corabia			Pers.	Mixt	Pers.	Pers.
145	147	1105	149	*							
2355	840	900	1725		pl. București 61	sos.	600	1815	2145	525	
740	1410	1545	2250		pl. Piatra Olt × 68	sos.	110	1047	1507	2150	
753				8	Pârscoveni h	↑					
811	1440	1622	2320	15	Vlădueni		043	1012	1449	2122	
819	1448	1633	2328	18	Jianu h		024	940	1429	2113	
836	1505	1701	2345	25	Romula		018	938	1413	2057	
850	1519	1720	2359		sos. Caracal	pl.	002	917	1357	2041	
905	1533	1750		33	Deveselu	sos.		852	1342	2022	
921	1549	1813		40	Frăsinet	↑		834	1328	2008	
936	1604	1836		47	Studina h			815	1313	1953	
951	1619	1855		54	Vișina			746	1257	1937	
1005	1633	1922		60	sos. Corabia	pl.		729	1243	1923	
1030	1658	1926		75				645	1215	1855	

* Se vor pune in circulație cu aviz special.

Acc. 25	Pers. 201	Acc. 25a	Pers. 203	Km	68 Piatra Olt—Sibiu				Acc. 26	Pers. 204	Acc. 26a	Pers. 202	
23 ⁵⁵ 328	21 ³⁵ 328	840 1000	900		pl.	București 61	sos.	600	1815	2145	525	
						"	Craiova 61	"	236	1433	2057	2319
5 ¹⁸	6 ¹⁵	14 ⁰⁰	15 ⁴⁰		pl.	Piatra Olt	× 67	sos.	105	1121	1657	2130
	6 ³⁴		16 ⁰⁰	11		Arcești				1104		2113
	6 ⁵¹		16 ¹⁶	23		Strejești				1047		2054
6 ⁰⁶	7 ⁰⁶	14 ⁴⁶	16 ⁴¹		sos.			pl.	020	1032	1611	2038
6 ¹⁰	7 ¹²	14 ⁵⁰	16 ⁴⁷	34		Drăgășani	×	sos.	018	1027	1607	2031
	7 ²⁷		17 ⁰²	45		Zăvideni				1014		2018
	7 ³⁵		17 ¹⁰	50		Disescu C. h				1006		2009
	7 ⁴⁰		17 ¹³	52		Fișcălia				1001		2004
6 ⁴⁵	7 ⁵⁶	15 ³¹	17 ³¹	58		Ionești			2338	951	1537	1953
	8 ⁰⁵		17 ⁴⁰	64		Slăvitești h				935		1937
6 ⁵⁹	8 ¹³	15 ⁴⁴	17 ⁴⁸	68		Băbeni			2329	928	1518	1930
	8 ¹⁸		17 ⁵³	69		Frănțești h				924		1925
7 ¹⁶	8 ³²	16 ⁰²	18 ⁰⁸	76		Govora			2317	915	1504	1915
7 ²⁴	8 ⁴⁰	16 ¹⁰	18 ¹⁶		sos.			pl.	2305	904	1450	1902
7 ²⁶	8 ⁴⁴	16 ¹²	18 ²⁰	82		Răureni	69	sos.	2303	902	1448	1857
7 ³⁵	8 ⁵³	16 ²¹	18 ²⁹		sos.			pl.	2254	854	1439	1848
7 ⁴³	9 ⁰¹	16 ³¹	18 ³⁹	87		R. Vâlcii	×	69	sos.	2249	840	1427	1838
	9 ¹⁵		18 ⁵²	97		Dăești				828		1826
8 ¹⁴	9 ³²	17 ⁰⁰	19 ¹⁰	104		Jiblea	×		2230	819	1408	1816
8 ²³	9 ⁴¹	17 ⁰⁴	19 ²⁰	105		Călimănești h			2218	808	1356	1804
	9 ⁵⁰		19 ²⁰	112		Turnu h				756		1751
8 ⁴¹	10 ⁰³		19 ⁴⁰	120		Lotru			2159	746		1741
8 ⁵⁴	10 ¹⁶		19 ⁵²	129		Cornet			2147	733		1728
	10 ²⁶		20 ⁰²	136		Robești h				720		1716
9 ⁰⁷	10 ³⁵		20 ¹¹	141		Câineni			2133	713		1709
9 ¹⁹	10 ⁴⁴		20 ²⁰	146		Râul Vadului			2125	700		1700
	10 ⁵¹		20 ²⁸			Canton No. 56 h				652		1653
	10 ⁵⁶		20 ³¹	150		Turnu Roșu h				648		1649
	11 ⁰²		20 ³⁶	152		Canton No. 10 h				643		1644
	11 ¹⁴		20 ⁴⁸	159		Boița				632		1633
9 ⁴⁵	11 ²⁷		21 ⁰¹	162		Turnu Roșu	×		2000	625		1626
9 ⁵⁰	11 ³²		21 ⁰⁶		sos.			pl.	2053	612		1614
9 ⁵¹	11 ³⁶		21 ⁰⁸	165		Podul Olt	11	sos.	2052	609		1612
	11 ⁴⁷		21 ¹⁹	169		"	Tâlmaci			559		1602
	11 ⁵⁶		21 ²⁸	174		"	Veștem Rampă h			549		1558
	12 ⁰⁴		21 ³⁶	177		"	Veștem			542		1546
	12 ¹⁰		21 ⁴²		sos.			pl.	534			1539
	12 ¹²		21 ⁴⁴	179		Mohu	11 12.	sos.		532		1537
	12 ²²		21 ⁵⁴	183		"	Șelimbăr 14			524		1529
10 ²⁸	12 ³⁰		22 ⁰²	187		Sibiu	11, 12, 14, 15, 16	pl.	2015	515		1520
11 ⁰⁶	13 ³⁶		16 ²⁹		sos.	Băile Ocna Sibiu	1	pl.	1941	413		1403
11 ⁵⁹	14 ²⁰		17 ³²		"	"	Copșa Mică 15	"	1847	315		1255

= București - Sibiu.

Mixt 2114	Mixt 2101	Mixt 2103	Mixt 2116	Mixt 2111	Mixt 2105	Km	69 R.-Vâlcii—Ocnița				Mixt 2110	Mixt 2115				
2109							pl.	R.-Vâlcii	68	sos.		1403	2328		
			16 ²⁵				sos.	Răureni	68	pl.		1345	2310		
5 ⁰⁵			16 ⁴²		19 ¹⁰	6	pl.	Ocnele Mari	h	"	650	833	1335	1808	2243
5 ²²	7 ³⁵	9 ²⁰	16 ⁵⁰		19 ³¹	11	"	Ocnița	pl.		638	822	1323	1856	2231
5 ³⁵	7 ⁴⁹	9 ³⁶	17 ⁰⁶		19 ⁴²	13	sos.	Ocnița	pl.		625	815	1310	1745	2220
6 ⁰⁰	7 ⁵⁸	9 ⁴⁵	17 ¹⁵													

Pers. 151	Pers. 153	Pers. 155	Km	70 Craiova Calafat				Pers. 168	Pers. 170	Pers. 171
20 ¹⁵	21 ³⁵	900		pl.	București 61	sos.	1815	525	650
0 ³⁹	1 ¹⁰	1327		"	Turnu Severin 61	"			310
3 ³⁵	6 ⁴⁵	17 ²⁵		pl.	Craiova	×				
3 ⁵⁰	7 ⁰⁰	17 ⁴⁰	12		Livezi		sos.	935	2016	2325
4 ¹⁰	7 ²¹	18 ⁰⁰	26		Sălcuța		↑	921	2002	2315
4 ³²	7 ⁴⁶	18 ²⁵	38		Segarcea			904	1944	2254
4 ⁴⁴	7 ⁵⁸	18 ³⁷	45		Portărești			847	1927	2237
4 ⁵⁷	8 ¹¹	18 ⁵¹	55		Afumați			824	1904	2218
5 ⁰⁷	8 ²⁰	19 ⁰¹	62		Boureni h			810	1850	2104
5 ²⁷	8 ⁴⁰	19 ¹⁹	70		Băilești			758	1838	2153
5 ⁴⁶	8 ⁵⁶	19 ³⁵	82		Motăței			748	1828	2143
5 ⁵⁵	9 ⁰⁵	19 ⁴⁴	88		Maglavit h			725	1805	2119
6 ⁰⁵	9 ¹⁵	19 ⁵⁴	95		↓ Goltenți			715	1755	2009
6 ¹⁸	9 ²⁸	20 ⁰⁷						706	1746	2000
6 ⁵⁹			107	sos.	Calafat	×		650	1730	2015
7 ⁰³			108	pl.	Calafat	×				2025
				sos.	Calafat	Port.				2020
8 ¹⁵				sos.	Vidin					1925
19 ³⁰				"	Sofia		i.l.			1115

© Calafat-Timișoara-Arad-Buda-est.

Pers. 157	Pers. 159	Mixt 1107	Pers. 161	Km	71 Filiași—Bumbești				Pers. 158	Mixt 1108	Pers. 160	Pers. 162	
23 ⁰⁰	21 ³⁵	840	900		pl.	București 61	sos.	1815	2145	525	650		
4 ³⁴	6 ³¹	1443	1714		"	Craiova 61	"	934	1601	2031	731		
5 ³⁰	8 ⁵⁵	1550	2000		pl.	Filiași	×	61	sos.	715	1503	1740	003
5 ⁴⁰	9 ⁰⁶	1601	2011	5		Tânțăreni	h		↑	706	1454	1731	2355
5 ⁵⁶	9 ²³	1620	2028	13		Gilort				651	1436	1717	2341
6 ⁰⁸	9 ³⁸	1633	2041	19		Turburea	h			638	1422	1704	2329
6 ³²	9 ⁵⁹	1702	2105	26		Bibești				623	1406	1649	2315
6 ⁴⁷	10 ¹⁵	1718	2121	32		Musculești	h			559	1336	1626	2252
7 ⁰⁰	10 ²⁹	1737	2135	37		Bărbătești				546	1322	1613	2240
7 ⁴¹	11 ¹¹	1825	2216	46		Cărbunești				513	1244	1540	2207
Mixt 1109	8 ¹⁶	1146	Mixt 1111	57		↓ Copăcioasa				429	Mixt 1147	1459	Mixt 2123
	8 ⁵⁸	1228	1945	2333						445	1110	1415	1112
6 ¹⁰				70	sos.	Târgu Jiu	pl.			845			1910
6 ²⁴				74	pl.	Târgu Jiu	sos.			833			1858
6 ⁴¹				80		Preajba	↑			816			1842
6 ⁵⁶				86	sos.	Bumbești	pl.			800			1825

Figyelje

menetrendünk

hirdetéseit!

BUCUREȘTI GRAND HOTEL CAL.VICTORIEI 11.
 RENOVAT 250 CAMERE CU APĂ CALDĂ ȘI RECE PERMANENTĂ
 CAMERE CU BĂI ÎNCĂLZIRE CENTRALĂ TELEFONATE ÎN CAMERE
 LIFT SAFES SALON DE COAFAT PENTRU DOAMNE ȘI DOMNI

72 Caransebeș—Subcetate			
Mixt	Mixt	Mixt	Mixt
2193	2195	2199	Km
745	2135		pl. București 61
810	631		" Craiova 61
814	1040		" T. Severin 61
827			" Timișoara 61
857			Caransebeș X 71
908			pl. Iaz h.
934			Obreja h.
948			Glimboca h.
1002			Ferdinand.
1022			Zăvoiu.
1022			Valea Mare Rusca
1109			Marga h.
1129			Bouțari
1152			Bucova h.
1212			Porțile de fier
1227			Zăicani h.
1237			Sarmisegetuza
1243			Peștenița h.
1250			Boerebista h.
1311			Păclișa h.
1312			Hafeg
1322			Subcetate 48
Mixt 2203	Mixt 2205	Mixt 2207	Mixt 2209
015	430	1640	755
025	440	1650	745
Mixt 2196	Mixt 2194	Mixt 2200	Mixt 2202
650	525	655	601
731	2031	628	545
2253	1660	621	538
	1744	609	529
		553	507
		533	505
		521	455
		454	435
		440	435
			035
			045

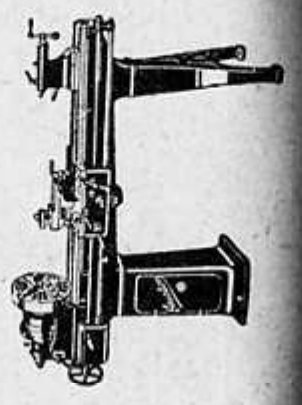

Cafee-Restaurant, Bererie „PALKOVITS“ ARAD

Bäckerei- u. Conditoreimaschinen
Fleischereimaschinen
Blechbearbeitungs-Maschinen.
Maschinen Import Haus
STEINER MIHÁLY
Timișoara IV., Bulev. Berthelot 19
Holzbearbeitungs-Maschinen
Werkzeugmaschinen
Spezialmaschinen

73 Ilia—Lugoj									
Mixt	Mixt	Mixt	Km		Mixt	Mixt	Mixt		
2209	2211	2213			2120	2212	2214		
440	1020	2015		p. Ilia 3	815	1707	152		
455	1035	2033	9	Dobra	759	1652	136		
508	1048	2048	15	Lăsata	744	1638	122		
534	1113	2115	24	Holdea	718	1616	059		
542	1121	2124	27	Costeiu de sus	656	1603	047		
608	1150	2151	36	Marginea	635	1544	026		
624	1215	2214	43	Făget	552	1515	2356		
635	1227	2226	49	Răchita	536	1454	2384		
644	1237	2235	52	Mănăstur h.	522	1443	2323		
659	1256	2255	56	Bujorul Bănățean	512	1433	2313		
706	1304	2302	58	Suseni Bega h.	455	1418	2247		
715	1318	2312	61	Cliciova	445	1408	2238		
724	1329	2322	66	Nevrincea	431	1356	2229		
740	1345	2335	69	Balinț	423	1347	2222		
750	1356	2344	72	Părul h.	407	1332	2206		
757	1404	2351	74	Tipar h.	400	1325	2158		
806	1414	001	78	Lugoj Șc. Agron h.	351	1316	2148		
813	1422	008	80	Lugoj Abator h.	343	1308	2139		
820	1430	015	83	Lugoj 61, 74	335	1300	2130		

74 Lugoj—Jamul M.											
Mixt	Mixt	Mixt	Mixt	Mixt	Km		Mixt	Mixt	Mixt	Mixt	Mixt
1119	1113	1117	1121	1115			1120	1114	1122	1118	1116
545	940	1210	1530	2124		pl. Lugoj X 61,73	745	1040	1900	2220	2335
602	957	1227	1548	2139	92	Boldureni h.	728	1025	1843	2203	2318
616	1012	1244	1606	2151	98	Sinia	714	1013	1829	2150	2304
626	1022	1254	1619	2201	103	Căpăd h.	659	1000	1815	2132	2252
640	1035	1309	1636	2215	111	Buziaș 75	641	940	1757	2114	2235
655		1329	1654		115	Canton No. 42	610		1735	2054	
706		1340	1705		120	Nichioșoara	601		1727	2046	
720		1354	1730		128	Tormac	550		1716	2035	
738		1412	1751		135	Șoșdea	535		1658	2015	
756		1430	1814		142	Gătaia	520		1643	2000	
812		1445	1830			pl. Anina 84.	2200		845		
						„ Reșița 83.	225		1425		1640
850			1920			pl. Gătaia	432		1602		
915			1942		152	Șemlacu Mare	411		1541		
931			1955		156	Ferendia	355		1525		
948			2008		161	Clopodia	337		1507		
1000			2020		167	Jamul Mare	320		1450		

75 Timișoara—Buziaș									
Pers.	Mixt	Pers.	Pers.	Km		Pers.	Pers.	Mixt	Pers.
175	1149	177	179			176	178	1150	180
618	1100	1530	1935		pl. Timișoara X	810	1500	1900	2245
628	1110	1540	1945	3	sos. Chișoda	801	1450	1850	2235
639	1112	1541	1946	9	pl. Semenic h.	759	1448	1849	2234
646	1120	1548	1953	13	Urseni h.	753	1441	1843	2228
658	1136	1600	2005	18	Uliuc h.	741	1430	1831	2216
709	1148	1611	2016	23	Sacoșul Turcesc	730	1418	1820	2205
724	1208	1622	2027	29	Chevereșul Mare h.	720	1407	1810	2154
735	1221	1633	2038	31	Bacova h.	707	1347	1757	2142
745	1233	1643	2048	36	sos. Buziaș 74	657	1337	1747	2132
750	1240	1648	2053			650	1330	1740	2125

Mixt	Mixt	Km	76 Radna-Timişoara		Mixt	Mixt
2220	2222				2216	2218
	10 ⁰⁰		sos. Teiuş 3	pl.	14 ¹²	4 ⁰⁷
250	15 ⁰⁰		pl. Radna 3	sos.	8 ²⁸	19 ⁴⁰
305	15 ¹⁶	4	Lipova	↑	8 ²²	19 ³⁴
318	15 ²⁸	6	Dr. Babeş h		8 ⁰¹	19 ¹³
338	15 ⁴³	10	Zăbrani		7 ⁵⁰	19 ⁰²
356	16 ⁰¹	14	Aliuş		7 ³⁰	18 ¹⁰
407	16 ¹²	16	Canton No. 12. h		7 ¹⁶	18 ²⁵
421	16 ²³	25	Şarlota h		7 ⁰⁹	18 ¹⁵
440	16 ⁴⁰	29	Remetea Germană		6 ⁵⁸	18 ⁰⁶
450	16 ⁵⁰	34	Fibiş h		6 ³⁹	17 ⁴⁷
501	17 ⁰⁰	38	Bencei h		6 ²⁸	17 ³⁶
523	17 ¹⁷	41	Rischia		6 ¹⁷	17 ²⁵
539	17 ³³		Cerneteaz h		5 ⁵⁴	17 ⁰⁰
552	17 ⁴³	49	Iermata		5 ⁴⁷	16 ⁵³
603	17 ⁵²	56	Viile Iermatei h		5 ³¹	16 ⁴⁰
612	18 ⁰¹	61	Timişoara Şcoală Silvică h		5 ²³	16 ³³
632	18 ²¹	67	Timişoara Fabrică		5 ¹⁶	16 ²⁶
640	18 ³⁰	68	sos. Timişoara × 61, 75, 77, 79, 81, 82, 82, 83.	pl.	5 ⁰⁰	16 ¹⁰

Pers	Pers	Pers	Acc.	Pers	Pers	Acc.	Km	77 Timişoara-Arad		Pers	Acc.	Pers	Pers	Pers	Acc.	Pers
255	257	259	27	261	263	29		256	258	30	260	262	28	264		
			11					pl. Timişoara ×	sos.	240	6 ²⁵	7 ⁵⁰	12 ¹⁶	16 ⁰⁰	18 ⁴⁰	21 ³⁵
445	751	11 ⁰⁰	12 ⁴⁵	14 ²⁵	19 ³⁰	22 ⁵⁰		sos. Sănanndrei	pl.	223	6 ⁰⁷	7 ³⁵	11 ⁵⁹	15 ⁴⁴	18 ²⁴	21 ¹⁸
502	808	11 ¹⁷	13 ⁰²	14 ⁴²	19 ⁴⁸		14	pl. Merişoara	↑	212	5 ⁵⁵	7 ²⁴	11 ⁴⁸	15 ³⁴		21 ⁰⁸
504	810	11 ¹⁸	13 ⁰³	14 ⁴³	19 ⁴⁹		21	Orişoara		201	5 ⁴⁵	7 ¹⁷	11 ³⁹	15 ²⁵		20 ⁵⁸
515	821	11 ²⁹	14 ⁵⁵	20 ⁰¹			27	Vinga		150	5 ³⁴	7 ⁰⁷	11 ²⁶	15 ¹⁶	17 ⁵⁵	20 ⁴⁸
524	830	11 ³⁸	15 ⁰⁴	20 ¹⁰			34	Şangu		137	5 ²¹	11 ¹⁴	15 ⁰⁵		20 ³⁵	
535	841	11 ⁵⁰	13 ³⁰	15 ¹⁷	20 ²²	23 ³⁴	41	sos. Aradul Nou	pl.	121	5 ⁰⁵	6 ⁴⁴	10 ⁵⁸	14 ⁵⁰	17 ²⁹	20 ¹⁸
548	853	12 ⁰²	15 ³⁰	20 ³⁶			52	sos. Arad ×	pl.	120	5 ⁰⁴	6 ⁴³	10 ⁵⁶	14 ⁴⁹	17 ²⁸	20 ¹⁷
600	905	12 ¹⁵	13 ⁵³	15 ⁴⁸	20 ⁴⁹	23 ⁵⁶	58	pl. Curtici	sos.	2324			7 ²⁷	15 ⁰⁴	17 ²¹	
601	907	12 ¹⁶	13 ⁵⁴	15 ⁴⁵	20 ⁵⁰	23 ⁵⁷		sos. Bpest k. p. u.	pl.	1730		21 ⁰⁰		9 ⁴⁵	6 ²⁵	
610	917	12 ²⁶	14 ⁰²	15 ⁵⁵	21 ⁰⁰	0 ⁰⁵		sos. Bpest ny.p.u.	pl.							

1 Bucureşti-Arad și Calafat-Budapest. 2 Bucureşti-Arad.

BUDAPEST, DOHÁNY-UTCA 42-44



Legmodernebbül berendezett családiház - A főváros központjában Pályaudvarok közelében

Központi fűtés! Mérsékelt árak! A jó kereskedővilág kedvenc szállója!

Modernst eingerichtetes Familienhaus - Im Zentrum der Hauptstadt In der Nähe der Bahnhöfe.

Zentralheizung! Mässige Preise! Von den ersten Kaufleuten bevorzugt!

Mixt	Pers.	Km	78 Arad-Jimbolia		Pers.	Mixt
2222	271				272	2220
	2219					2221
619	15 ¹⁰		pl. Arad × 3,50,51,52,53	sos.	6 ⁵⁴	19 ⁴⁵
630	15 ¹⁹		sos. Aradul Nou 77	pl.	6 ⁴⁵	19 ³⁴
649	15 ²¹	7	pl. Zădăreni h	sos.	6 ³⁸	19 ³²
710	15 ³⁷	16	↑		6 ²³	19 ¹²
716	15 ⁴³	18	Bodrogul Nou h		6 ¹⁷	19 ⁰⁵
738	16 ⁰²	23	Falnic		6 ⁰⁷	18 ⁵¹
753	16 ¹⁵	30	Sânpetru German		5 ⁴⁹	18 ²⁶
801	16 ²²	33	Munor h		5 ⁴²	18 ¹⁷
810	16 ²⁹	35	Secuşigeni		5 ³⁵	18 ⁰⁹
817	16 ³⁵	37	Satu M. din Timiş		5 ²⁹	18 ⁰⁰
831	16 ⁴⁷	44	↓ Periam Port		5 ¹⁷	17 ⁴³
842	16 ⁵⁶	49	sos. Periam	pl.	5 ⁰⁷	17 ³⁰
	10 ⁰⁹	18 ¹⁷	pl. Sănmicloşul Mare 81	sos.	4 ¹⁰	16 ⁰⁰
Mixt	9 ⁰⁷	17 ¹⁶	pl. Periam	sos.	5 ⁰⁰	Mixt 17 ⁰⁰
2223	9 ²⁶	17 ²⁹	Pesac h	sos.	4 ⁴⁸	16 ⁴⁶
	9 ⁴⁴	17 ⁴⁴	sos. Lovrin	pl.	4 ³²	2224 16 ²³
	11 ⁴⁵	19 ⁵⁰	sos. Nerău 80	pl.	2 ⁴⁵	14 ²⁰
5 ⁰⁰	10 ¹⁰	18 ¹⁰	pl. Lovrin	sos.	4 ²²	10 ⁰⁰ 16 ⁰⁰
5 ²¹	10 ²⁸	18 ²⁵	pl. Bulgăruş	↑	4 ⁰⁸	9 ⁴⁴ 15 ⁴⁵
5 ³⁷	10 ⁴¹	18 ³⁵	Ciafa		3 ⁵⁷	9 ³¹ 15 ³⁴
5 ⁵⁴	10 ⁵⁸	18 ⁴⁵	↓ Grăbaci		3 ⁴⁶	9 ¹⁵ 15 ²²
6 ¹⁰	11 ¹⁵	19 ⁰⁰	sos. Jimbolia 61	pl.	3 ³⁰	8 ⁵⁵ 15 ⁰⁰

Pers.	Mixt	Km	79 Timişoara-Cenad		Pers.	Mixt
275	2237				276	2238
8 ²⁰	16 ²⁰		pl. Timişoara × 61,75,76,77,81,82,83,86,	sos.	6 ²⁰	18 ²⁵
8 ²⁷	16 ²⁸	3	pl. Ronaz h	↑	6 ¹⁴	18 ¹⁸
8 ⁴⁰	16 ³⁹	10	Ciorenii h		6 ⁰¹	18 ⁰³
8 ⁴⁸	16 ⁴⁷	13	Vesenova nouă		5 ⁵³	17 ⁵⁴
8 ⁵⁸	16 ⁵⁸	18	Pescăreţul mic		5 ⁴³	17 ⁴²
9 ²²	17 ²³	29	Biled		5 ²⁵	17 ²²
9 ³⁴	17 ³⁵	35	Sandru		5 ⁰⁹	17 ⁰⁰
9 ⁴⁸	17 ⁵⁰	42	Satu nou h		4 ⁵⁴	16 ⁴⁵
9 ⁵⁸	18 ⁰⁰	47	↓ sos. Lovrin 78,	pl.	4 ⁴³	16 ²⁴
11 ⁴⁵	19 ⁵⁰		sos. Nerău 80	pl.	2 ⁴⁵	14 ²⁰
10 ⁰⁸	18 ¹²		pl. Lovrin	sos.	4 ²³	16 ¹⁴
10 ²²	18 ²⁷	55	" Tomnaticu	"	4 ¹⁰	16 ⁰¹
10 ³⁴	18 ⁴⁰	63	sos. Sănmiclăuşul Mare	pl.	3 ⁵⁸	15 ⁴⁸
11 ³⁰	19 ³⁵		sos. Valcani 81	pl.	3 ¹⁰	14 ⁵⁰
10 ⁴⁵	18 ⁵⁰		pl. Sănmiclăuşul Mare	sos.	3 ⁴³	15 ³⁸
10 ⁵⁷	19 ⁰²	69	" Sănmiclăuşul Mare (Gara de sus)	"	3 ³³	15 ²⁸
11 ¹⁰	19 ¹⁵	76	sos. Cenad	pl.	3 ²⁰	15 ¹⁵



Timişoara
III. Bulev. Carol No. 16.

Timişoara
IV. Str. Joffre (Török-utca) No. 4.

Mixt	Mixt	Km	80		Mixt	Mixt
2225	2227		Lovrin-Neräu		2226	2228
639	1510		pl. Arad 78	sos.	654	1945
820	1620		" Timișoara 79	"	620	1825
1015	1820		pl. Lovrin	sos.	415	1550
1029	1834	7	Gotlob h	↑	402	1537
1059	1904	14	Comloșul Bănățean		346	1521
1184	1989	23	Teremia Mare Banat		311	1446
1145	1950	27	sos. Neräu	pl.	245	1420

Mixt	Mixt	Km	81		Mixt	Mixt
2229	2231		Timișoara-Vălcani		2230	2232
627	1520		pl. Timișoara	sos.	715	1902
651	1545	14	Sânandrei		653	1841
710	1600	22	Hodoni h		634	1824
730	1618	28	Chinezu		620	1812
742	1628	32	Brăteni h		602	1756
801	1636	36	Gelu		552	1747
834	1653	42	Variaș		538	1733
848	1707	50	sos. Periam	pl.	515	1708
	1945		sos. Arad 78	pl.		1510
923	1737		pl. Periam	sos.	450	1640
938	1749	54	Sânpetru	↑	440	1630
955	1803	60	Saravale		426	1616
1009	1817	68	sos. Sânmiclăușul Mare	pl.	410	1600
1110	1915		sos. Cenad 79	pl.	320	1515
1049	1855		pl. Sânmiclăușul Mare	sos.	348	1590
1117	1923	82	Vesnova Veche	pl.	325	1507
1130	1935	89	sos. Vălcani h	"	310	1450

Mixt	Mixt	Km	82		Mixt	Mixt
1157	1159		Timișoara-Iasa Tomic		1158	1160
900	2300		pl. București 61.	sos.	2145	650
635	1400		" Arad 77	"	917	2100
950	1720		pl. Timișoara	sos.	705	1605
1001	1731	5	Sâmbăta h	↑	655	1555
1011	1741	9	Utvin h		645	1545
1019	1750	12	Sânmihai h		637	1538
1035	1801	17	Pața		625	1526
1102	1826	25	Peciul Nou		609	1510
1117	1840	33	Ghiulvaș h		545	1450
1127	1850	38	Rudna		535	1440
1138	1901	43	Feodora h		524	1429
1150	1913	49	sos. Cruceni	pl.	511	1416
1220	1943		pl. Iasa Tomic	sos.	441	1353
1228	1951	53	sos. Iasa Tomic	pl.	433	1345

Ha Temesvár-ra jön, vacsorázzon a
"Palace" kávéházban
 Az elite közönség találkozóhelye. Keresk. utazóknak 20%o engedmény.

83
 Timișoara-Reșița Uz.

Pers.	Mixt	Acc.	Pers.	Mixt	Acc.	Pers.	Mixt	Acc.	Pers.
183	171	1153	19	185	173	1155			
445	630	750	1350	1615	1711	1920			
457	646	802	1627	1729	1932				
511	701	819	1643	1743	1953				
522	711	830	1654	1754	2005				
530	718	838	1419	1702	1802	2013			
532	720		1420	1705	1804				
545	731		1430	1719	1818				
	739		1436	1736	1828				
	759		1452	1752	1847				
	815		1505	1805	1902				
	825	Mixt	1506	Mixt	1913				
	842	1128	1132	1939					
	855	1129	1133	1947					
	903		1534	1950					
	913		1140	1835	1956				
	930		1200	1559	1852	2012			
	947		1217	1611	1909	2020			
	957		1232	1618	2030				
	1004		1246	1624	2045				
	1010		1248	2051					
	1017		1253	2058					
	1027		1303	2107					
	1039		1315	2119					
	1052		1330	2130					
	1057		1335	2135					
	1124								
	1125								
	420								
	445								
	502								
	520								
	528								
	535								
	543								
	556								
	609								
	630								
	635								

Hotel „PARK“ Timișoara
 bel dem Josefstädter Bahnhof
 Moderne, mit allem Komfort eingerichtete Zimmer.
 Badezimmer.
 Vorzügliches Restaurant!
 Rasterstube.

Fabrilă de parchet, roleaux de Esslingen
 și tâmplărie de construcții
FISCHER ȘI BRAUN
 parkett, esslingeni redőny és épületasztalos-áru gyár
 TIMIȘOARA
 III. Str. Odobescu 3. Telefon 19-33.

Mixt	Mixt	Acc.	Mixt	Km	84	Mixt	Mixt	Acc.	Mixt
1134	1130	19a	1126		Berzovia Anina	1124	1128	20a	1132
1131	1127		1123			1125	1129		1133
—	6 ³⁰	13 ⁵⁰	17 ¹¹		pl. Timișoara 83	6 ⁵⁰		17 ³⁷	21 ¹⁰
2 ⁴⁵	7 ²⁵	14 ²⁵	17 ⁴⁰		„ Reșița 83	6 ³⁵	13 ³⁵	17 ⁰⁰	21 ³⁵
4 ¹⁵	8 ³¹	15 ¹⁰	19 ¹⁰		„ Vașiova 83	5 ⁰²	12 ¹⁷	16 ¹¹	19 ⁰⁹
=1	=2	=3			pl. Berzovia	=2	=2	=1	
5 ⁰⁴	9 ¹⁵	15 ⁴⁸	19 ⁵⁸		Salcia	3 ⁵⁵	11 ²⁵	15 ³⁰	18 ²⁰
5 ²¹	9 ³¹		20 ¹³	8	Tirol	3 ⁴¹	11 ¹¹		18 ⁰⁶
5 ⁸⁸	9 ⁴¹	16 ¹⁰	20 ²³	11	Doclini h	3 ³²	11 ⁰²	15 ⁰⁹	17 ⁵⁸
5 ⁴⁰	9 ⁵¹		20 ³³	15	Surduc Banat	3 ¹³	10 ⁴³		17 ⁴⁸
6 ¹⁶	10 ¹⁸	16 ³⁰	20 ⁵⁸	23	Forotic h	2 ⁵⁵	10 ²⁶	14 ⁴⁵	17 ³¹
6 ²⁷	10 ²⁹		21 ⁰⁹	27	Comoriște	2 ³¹	10 ⁰¹		17 ¹²
6 ⁴⁰	10 ⁴⁵		21 ²⁵	33	Cacoveni	2 ¹⁷	9 ⁴⁷		16 ⁵⁸
7 ⁰²	11 ⁰⁵	17 ¹⁵	21 ⁴⁵	43	Tigvenii Mici Greoni	1 ⁴⁹	9 ¹⁹	14 ⁰⁰	16 ³⁰
7 ¹²	11 ¹⁵		21 ⁵⁵	47	Agadici	1 ³⁶	9 ⁰¹		16 ²¹
7 ³⁰	11 ³³		22 ¹³	54	Oravița X	1 ²¹	8 ⁴⁶		16 ⁰⁶
7 ⁴⁰	11 ⁴³	17 ⁴⁵	22 ²³	59	sos. Oravița X	1 ¹⁰	8 ³⁵	13 ³⁰	15 ⁵⁵
Mixt	13 ²⁰	Mixt	23 ³⁴		sos. Jam 85	23 ⁴⁸	Mixt	Mixt	13 ⁴⁰
1135	1137				pl. Oravița X	0 ⁴⁷	7 ³⁰	11 ³⁵	
5 ⁰⁵	12 ⁴⁰	22 ³⁸	59	pl. Maidan	0 ²⁰	7 ⁰¹	11 ⁰⁸		
5 ³⁶	13 ¹¹	23 ⁰⁸	68	„ Lisava	23 ⁵³	6 ³³	10 ⁴⁰		
6 ²²	13 ⁵¹	23 ⁴⁸	73	„ Gârliște	22 ⁴⁸	5 ²¹	9 ³⁵		
7 ³²	15 ⁰⁰	1 ⁰⁰	84	sos. Anina X	22 ⁰⁰	4 ³⁰	8 ⁴⁵		
8 ⁰⁷	15 ³⁵	1 ³⁵	93						

=1 Oravița-Vașiova. =2 Oravița-Reșița-Uzine.

Mixt	Mixt	Mixt	Km	85	Mixt	Mixt	Mixt
1139	1141	1143		Oravița-Iam	1144	1146	1148
	6 ³⁰	17 ¹¹		pl. Timișoara 83, 84	6 ⁵⁰		21 ¹⁰
	7 ²⁵	17 ⁴⁰		„ Reșița 83, 84	6 ³⁵	13 ³⁵	21 ³⁵
4 ⁴⁰	12 ¹⁵	22 ³³		pl. Oravița X	0 ⁵⁰	7 ¹⁰	14 ⁴⁵
4 ⁵³	12 ²⁸	22 ⁴⁶	9	„ Canton 28 h	0 ³⁸	6 ⁵⁸	14 ³³
5 ⁰⁹	12 ⁴⁴	23 ⁰⁰	11	„ Răcăjdia	0 ³⁰	6 ⁵⁰	14 ²⁵
5 ²¹	12 ⁵⁸	23 ¹¹	16	„ Vrăniuți h	0 ¹²	6 ³⁰	14 ⁰⁵
5 ³³	13 ⁰⁸	23 ²²	21	„ Berliște h	0 ⁰¹	6 ¹⁹	13 ⁵⁴
5 ⁴⁵	13 ²⁰	23 ³⁴	27	sos. Iam	23 ⁴⁸	6 ⁰⁵	13 ⁴⁰

BUCUREȘTI **GRAND HOTEL** CAL. VICTORIEI 11.
 RENOVAT 250 CAMERE CU APA CALDA ȘI RECE PERMANENTA
 CAMERE CU BAI INCALZIRE CENTRALA TELEFONE IN CAMERE
 LIFT SAFES SALON DE COAFAT PENTRU DOAMNE SI DOMNI

Anunțurile

Telefon 7—49

pentru mersul trenurilor ce apare în 15 Oct. să le predați
HERMES Brașov, Str. Porții 32

Pers.	Pers.	Km	86	Pers.	Pers.
183	185		Timișoara-Baziaș	184	186
1511	1513			1512	1514
4 ⁴⁵	16 ¹⁵		pl. Timișoara X 61,75,76,77,79,81,82 sos.	7 ²⁷	17 ¹⁰
4 ⁵⁷	16 ²⁷	4	„ Chișoda 75, 83	7 ¹⁶	16 ⁵⁹
5 ¹¹	16 ⁴³	14	„ Timișeni	7 ⁰²	16 ⁴²
5 ²²	16 ⁵⁴	20	„ Păduricea h	6 ⁵⁰	16 ²⁸
5 ³⁰	17 ⁰²	24	sos. Jebel 83, 87, 88	pl. 6 ⁴⁰	16 ¹⁸
7 ⁵⁹	17 ⁴¹		sos. Liebling	pl. 4 ⁵⁰	13 ³⁷
			„ Giera	3 ³⁵	12 ³⁰
5 ³²	17 ⁰⁵		pl. Jebel	sos. 6 ³⁸	16 ¹⁶
5 ⁴⁵	17 ¹⁹		sos. Voiteni 83	pl. 6 ²⁴	16 ⁰¹
5 ⁵⁰	17 ²⁹	34	pl. Deta	sos. 6 ¹⁶	15 ⁵¹
6 ¹¹	17 ⁴⁹	42	„ Deta h	„ 6 ⁰²	15 ³⁷
6 ¹⁹	17 ⁵⁷	48	„ Denta h	„ 5 ⁴⁴	15 ¹⁶
6 ³⁰	18 ⁰⁸		sos. Stamora Moravița	pl. 5 ³⁰	15 ⁰²
7 ⁰⁴	18 ⁴⁵	56	sos. Vatin	pl. 5 ⁰⁰	14 ²⁷
*6 ⁰⁴	17 ⁴⁵		pl. Vrsac	sos. *4 ⁰⁰	13 ²⁷
6 ¹¹	17 ⁵²		sos. Podporany staj	pl. 3 ⁵¹	13 ¹⁸
6 ¹⁷	17 ⁵⁷	61	„ Straza staj	sos. 3 ⁴⁵	13 ¹²
6 ³⁵	18 ¹⁵		„ Iasenovo	pl. 3 ²⁵	12 ⁵²
7 ⁰⁵	18 ⁴⁵	75	„ Crvena Crkva	sos. 2 ⁵⁰	12 ²²
7 ¹⁸	18 ⁵⁸	85	„ Bela Crkva (Biserica Albă)	pl. 2 ³⁵	12 ⁰⁹
7 ²⁶	19 ⁰⁶	91	„ Vracevgaj halta	„ 2 ²⁶	12 ⁰¹
7 ³⁵	19 ¹⁵	95	sos. Baziaș	pl. 2 ¹⁶	11 ⁵²
7 ⁴⁶	19 ²⁶	102		„ 2 ⁰⁴	11 ⁴²
7 ⁵²	19 ³²			pl. 1 ⁵⁰	11 ³⁰
8 ²²	20 ⁰²	107		sos. 1 ²⁰	11 ⁰⁰
8 ³³	20 ¹³	112		„ 1 ⁰⁰	10 ⁴⁹
8 ⁴⁷	20 ²⁷	120		pl. 0 ⁵⁸	10 ³⁸
9 ⁴⁷	21 ²⁷			„ 1 ⁵⁸	11 ³⁸

* Ora Europei Centrale.

* Ora Europei Centrale.

Mixt	Mixt	Mixt	Km	87	Mixt	Mixt	Mixt
1145	1147	1147a		Jebel-Liebling	1146	1148	1148a
7 ³⁰	17 ¹²	20 ³¹		pl. Jebel 83, 88	5 ¹⁸	14 ⁰⁵	20 ⁰⁸
7 ³⁶	17 ¹⁸	20 ³⁷	2	„ Jebel (halta de jos)	5 ¹³	14 ⁰⁰	20 ⁰³
7 ⁴²	17 ²⁴	20 ⁴³	4	„ Jebel (halta de sus)	5 ⁰⁹	13 ⁵⁵	19 ⁵⁸
7 ⁴⁷	17 ²⁹	20 ⁴⁸	5	„ Viliam h	5 ⁰³	13 ⁵⁰	19 ⁵³
7 ⁵³	17 ³⁵	20 ⁵⁴	8	„ Conacul Josif	4 ⁵⁷	13 ⁴⁴	19 ⁴⁷
7 ⁵⁹	17 ⁴¹	21 ⁰⁰	10	sos. Liebling	pl. 4 ⁵⁰	13 ³⁷	19 ⁴⁰

Mixt	Mixt	Km	88	Mixt	Mixt
1153	1155		Jebel-Giera	1154	1156
7 ⁵⁰	19 ²⁰		pl. Timișoara 85, 86	6 ¹⁷	15 ¹²
2 ²⁵	16 ⁴⁰		„ Reșița	10 ⁵⁷	17 ⁰⁰

Mixt	Mixt	Km	88	Mixt	Mixt
1153	1155		Jebel-Giera	1154	1156
8 ⁴⁸	20 ³⁰		pl. Jebel 83, 87	5 ¹²	14 ⁰⁸
8 ⁵⁶	20 ³⁸	9	„ Obădeni h	5 ⁰⁵	14 ⁰⁰
9 ¹⁵	20 ⁵⁷	8	„ Ciacova	4 ⁵⁵	13 ⁵⁰
9 ²¹	21 ⁰³	10	„ Tg. Ciacova h	4 ⁴⁰	13 ³⁵
9 ³⁵	21 ¹⁷	15	„ Ghilad	4 ³¹	13 ²⁶
9 ⁵⁸	21 ⁴⁰	21	„ Banloc	4 ¹³	13 ⁰⁸
10 ¹⁷	21 ⁵⁶	28	„ Tolvădia	3 ⁵⁰	12 ⁴⁵
10 ²⁵	22 ⁰⁵	33	sos. Giera	pl. 3 ³⁵	12 ³⁰

= Giera-Timișoara.

Pers.	Pers.	Pers.	Km	89 București-Giurgiu P.			Pers.	Pers.	Pers.
937	939	941*					938	940	942
6 ³⁰	12 ⁵⁰	19 ²⁵	5	pl. București X	sos.	9 ¹⁰	16 ¹⁵	22 ¹⁵	
6 ⁴⁰	13 ⁰⁰	19 ³⁵	5	" Dealu Spirei	"	9 ⁰²	16 ⁰⁷	22 ⁰⁷	
6 ⁴⁸	13 ⁰⁸	19 ⁴³	7	sos. Filaret	pl.	8 ⁵²	15 ⁵⁷	21 ⁵⁷	
6 ⁵⁸	13 ²¹	19 ⁵³	7	pl. Jilava	sos.	8 ⁴³	15 ⁴⁹	21 ⁴⁴	
7 ¹²	13 ³⁵	20 ⁰⁷	16	" Sintești	"	8 ³¹	15 ³⁷	21 ³²	
7 ²⁰	13 ⁴³	20 ¹⁵	20	↓ Vidra	"	8 ²²	15 ²⁸	21 ²³	
7 ³⁰	13 ⁵³	20 ²⁵	25	↓ Grădiștea	"	8 ¹³	15 ¹⁹	21 ¹⁴	
7 ⁴²	14 ⁰⁵	20 ³⁵	33	sos. Comana	pl.	8 ⁰¹	15 ⁰⁷	21 ⁰¹	
7 ⁵⁰	14 ¹³	20 ⁴³	36	pl. Mihai Bravu	sos.	7 ⁵¹	14 ⁵⁸	20 ⁵¹	
7 ⁵⁸	14 ²¹	20 ⁵⁰	46	" Băneasa	"	7 ⁴²	14 ⁵²	20 ⁴⁴	
8 ¹⁶	14 ³⁹	21 ⁰⁸	55	↓ Dăița h	↑	7 ²⁸	14 ³⁸	20 ³⁰	
8 ³⁰	14 ⁵³	21 ²²	64	↓ Frătești	↑	7 ¹⁴	14 ²⁴	20 ¹⁶	
8 ⁴⁵	15 ⁰⁸	21 ³⁷	67	sos. Giurgiu X 90	pl.	6 ⁵⁵	14 ⁰⁵	19 ⁵⁷	
8 ⁵³	15 ¹⁵	21 ⁴⁵	75	pl. Giurgiu port	sos.	6 ⁴⁸	13 ⁵⁸	19 ⁵⁰	
9 ⁰⁴	15 ²⁶	21 ⁵⁶	80	sos. Sofia	pl.	6 ³⁵	13 ⁴⁵	19 ³⁷	
9 ²¹	15 ³⁶	22 ⁰⁶				13 ³⁴	19 ²⁴		
9 ³⁵	15 ⁵⁰	22 ²⁰				13 ²⁰	19 ¹⁰		
22 ²²	7 ²⁸					22 ⁵⁰	7 ³⁵		

* Intre Giurgiu și Port circulă numai în zilele de Luni și Vineri.

Mixt	Pers.	Km	90 Giurgiu-Videle		Pers.	Mixt
9101	943				944	9102
9 ⁴⁰	22 ¹⁰	7	pl. Giurgiu X 89	sos.	6 ¹⁵	18 ⁵⁰
9 ⁵⁴	22 ²²	7	" Balănoaia	↑	6 ⁰⁵	18 ³⁸
10 ¹⁴	22 ³⁶	15	Stănești	"	5 ⁵¹	18 ¹⁹
10 ³²	22 ⁴⁹	22	Ciriatic	"	5 ³⁸	17 ⁵⁶
11 ⁰⁵	23 ¹¹	33	Toporu	"	5 ²¹	17 ²⁹
11 ³³	23 ²⁶	42	Drăgănești	"	5 ⁰⁶	16 ⁵⁹
11 ⁵⁷	23 ⁴⁰	50	Târnavele	"	4 ⁵²	16 ³³
12 ¹⁶	23 ⁵³	57	Rădulești	"	4 ³⁴	16 ¹⁰
12 ³⁰	0 ⁰⁵	66	sos. Videle	pl.	4 ²⁰	15 ⁵⁰

Pers.	Pers.	Km	91 București-Oltenița Port		Pers.	Pers.
945	947				946	948
7 ⁴⁰	17 ²⁰	7	pl. București X	sos.	9 ³⁰	19 ²⁰
7 ⁵²	17 ³²	7	↓ Mogoșoaia	↑	9 ²⁰	19 ¹⁰
8 ⁰⁰	17 ⁴⁰	10	↓ Dimitrie Bolintineanu	↑	9 ¹²	18 ⁵⁶
8 ⁰⁸	17 ⁴⁸	15	sos. Obor X	pl.	9 ⁰²	18 ⁴⁶
8 ¹⁸	17 ⁵⁸	15	pl. Titan	sos.	8 ⁵⁰	18 ³²
8 ²⁵	18 ⁰⁵	18	↑ Cățelu	↑	8 ⁴⁴	18 ²⁶
8 ³⁵	18 ¹⁵	22	Cernica h	"	8 ³⁴	18 ¹⁶
8 ⁴⁴	18 ²⁴	26	Frunzănești	"	8 ²³	18 ⁰⁶
8 ⁵⁷	18 ³⁷	33	Plătărești h	"	8 ¹¹	17 ⁵⁴
9 ⁰⁷	18 ⁴⁷	39	Gălbinași	"	8 ⁰⁰	17 ⁴³
9 ¹⁷	18 ⁵⁷	43	Vasilați h	"	7 ⁵¹	17 ³⁴
9 ²⁷	19 ⁰⁷	48	Budești	"	7 ⁴⁰	17 ²³
9 ⁴²	19 ²²	52	Șoldanu h	"	7 ³²	17 ¹⁵
9 ⁵¹	19 ³¹	56	Curcani	"	7 ¹⁶	16 ⁵⁹
10 ⁰⁴	19 ⁴⁴	64	Valea Roșie h	"	7 ⁰⁴	16 ⁴⁷
10 ¹⁴	19 ⁵⁴	73	sos. Oltenița	pl.	6 ⁵³	16 ³⁶
10 ²⁸	20 ⁰⁸	82	pl. Oltenița Port	sos.	6 ³⁸	16 ²¹
10 ³⁸	20 ¹⁸	86	"	"	6 ²⁷	16 ⁰⁷
10 ⁴⁵	20 ²⁵	86	"	"	6 ²⁰	16 ⁰⁰

Pers.	Pers.	Pers.	Km	92 București-Constanța		Pers.	Pers.
905	997	903				906	904
0 ²⁰	6 ³⁵	7 ²⁰	7	pl. București X	sos.	6 ⁰⁵	9 ¹⁷
0 ³²	6 ⁴⁷	7 ³⁰	17	↓ Mogoșoaia	↑	5 ⁵⁵	9 ⁰⁶
0 ⁴⁵	7 ⁰⁰	7 ³⁰	23	Pantelimon	pl.	5 ⁴⁵	9 ⁰⁴
0 ⁵⁴	7 ⁰⁹	7 ¹⁶	27	↑ Pasărea h.	↑	5 ³⁴	9 ⁰⁴
1 ⁰¹	7 ¹⁶	7 ²⁴	30	Cozieni h.	↑	5 ²⁶	9 ⁰⁴
1 ⁰⁹	7 ²⁴	7 ⁴⁰	42	Brănești	↑	5 ¹⁹	9 ⁰⁴
1 ²⁵	7 ⁴⁰	8 ²⁶	54	Fundulea	↑	5 ⁰³	9 ⁰⁴
1 ⁴³	7 ⁵⁰	8 ²⁶	62	Sărulești	↑	4 ⁴⁷	9 ⁰⁴
1 ⁵⁵	8 ¹⁰	8 ²⁶	70	Preasna	↑	4 ³¹	9 ⁰⁴
2 ⁰⁸	8 ²³	8 ²⁶	78	Lehliu	↑	4 ¹⁸	9 ⁰⁴
2 ²⁰	8 ³⁵	8 ²⁶	85	Sighireanu	↑	4 ⁰⁶	9 ⁰⁴
2 ³²	8 ⁴⁶	8 ²⁶	90	Dălga	↑	3 ⁵⁵	9 ⁰⁴
2 ⁴²	8 ⁵⁴	8 ²⁶	96	Bogdana	↑	3 ⁴⁶	9 ⁰⁴
2 ⁵³	9 ⁰⁴	8 ²⁶	103	Ghimpăți	↑	3 ³⁸	9 ⁰⁴
3 ⁰⁴	9 ¹⁴	8 ²⁶	110	Ivănești	↑	3 ²⁵	9 ⁰⁴
3 ¹⁴	10 ⁰⁰	9 ⁵⁰	122	↓ Ciulnița X 93.94	↓	3 ¹⁵	9 ⁰⁴
3 ²⁴	10 ⁰⁵	9 ⁵⁰	128	Seceleanu	↓	2 ³⁸	9 ⁰⁴
3 ³⁵	10 ²⁵	10 ⁵¹	137	Jegălia	↓	2 ²⁷	9 ⁰⁴
3 ⁴⁴	10 ³⁶	10 ⁵¹	147	↓ Bărăganu	↓	2 ¹⁴	9 ⁰⁴
3 ⁵⁵	10 ³⁶	10 ⁵¹	155	sos. Fetești X 100	↑	2 ⁰⁰	9 ⁰⁴
4 ⁰⁸	10 ⁴⁹	11 ⁰¹	162	↑ Ovidiu	↑	1 ³⁶	9 ⁰⁴
4 ²⁰	10 ⁴⁹	11 ⁰¹	167	↑ Dunărea	↑	1 ²⁶	9 ⁰⁴
4 ³⁸	11 ⁰¹	10 ⁵¹	173	Cernavodă pod	↑	1 ¹²	9 ⁰⁴
4 ⁴⁸	11 ²⁵	10 ⁵¹	180	Saligni	↑	1 ⁰⁴	9 ⁰⁴
4 ⁵⁷	11 ³⁸	11 ¹⁶	191	↑ Mircea Vodă	↑	0 ⁵⁴	9 ⁰⁴
5 ⁰¹	11 ⁵⁰	11 ¹⁶	199	sos. Medjidia X 95, 96	↓	0 ⁴²	9 ⁰⁴
5 ¹²	12 ⁰¹	11 ¹⁶	208	↑ Dorobanțu	↑	0 ³⁰	9 ⁰⁴
5 ²⁴	12 ¹²	11 ²⁶	215	↑ Murfatlar	↑	0 ¹⁶	9 ⁰⁴
5 ³³	12 ²²	11 ²⁶	222	↓ Valul Traian	↓	0 ⁰⁷	9 ⁰⁴
5 ⁴⁵	12 ³⁸	11 ⁴⁴	227	sos. Palas Constanța	↑	23 ⁵⁶	9 ⁰⁴
5 ⁵²	12 ⁴⁸	11 ⁴⁰		pl. Constanța X 97b, 98	pl.	23 ⁴²	9 ⁰⁴
6 ⁰⁶	13 ⁰⁶	12 ⁰⁸		sos. Constanța Port	pl.	23 ³²	9 ⁰⁴
6 ¹⁷	13 ¹⁶	12 ²⁸				23 ²⁰	9 ⁰⁴
6 ³⁴	13 ²⁶	12 ⁴⁸				23 ⁰⁰	9 ⁰⁴
6 ⁴⁵	13 ³⁶	12 ⁴⁸				23 ⁵⁵	9 ⁰⁴
6 ⁵³	13 ⁴⁶	13 ⁰⁸				23 ⁴⁰	9 ⁰⁴
7 ⁰⁴	13 ⁵⁸	13 ³⁰				23 ²⁰	9 ⁰⁴
7 ¹⁹	14 ¹⁰	13 ⁴⁵				23 ⁰⁰	9 ⁰⁴
7 ³⁴	14 ²²	13 ⁵⁵				22 ⁵⁵	9 ⁰⁴
7 ⁴⁹	14 ³⁴	14 ⁰⁵				22 ⁴⁵	9 ⁰⁴
7 ⁶⁴	14 ⁴⁶	14 ¹⁵				22 ³⁵	9 ⁰⁴
7 ⁷⁹	14 ⁵⁸	14 ²⁵				22 ²⁵	9 ⁰⁴
7 ⁹⁴	15 ¹⁰	14 ³⁵				22 ¹⁵	9 ⁰⁴
8 ⁰⁹	15 ²²	14 ⁴⁵				22 ⁰⁵	9 ⁰⁴
8 ²⁴	15 ³⁴	14 ⁵⁵				21 ⁵⁵	9 ⁰⁴
8 ³⁹	15 ⁴⁶	15 ⁰⁵				21 ⁴⁵	9 ⁰⁴
8 ⁵⁴	15 ⁵⁸	15 ¹⁵				21 ³⁵	9 ⁰⁴
9 ⁰⁹	16 ¹⁰	15 ²⁵				21 ²⁵	9 ⁰⁴
9 ²⁴	16 ²²	15 ³⁵				21 ¹⁵	9 ⁰⁴
9 ³⁹	16 ³⁴	15 ⁴⁵				21 ⁰⁵	9 ⁰⁴
9 ⁵⁴	16 ⁴⁶	15 ⁵⁵				20 ⁵⁵	9 ⁰⁴
10 ⁰⁹	16 ⁵⁸	16 ⁰⁵				20 ⁴⁵	9 ⁰⁴
10 ²⁴	17 ¹⁰	16 ¹⁵				20 ³⁵	9 ⁰⁴
10 ³⁹	17 ²²	16 ²⁵				20 ²⁵	9 ⁰⁴
10 ⁵⁴	17 ³⁴	16 ³⁵				20 ¹⁵	9 ⁰⁴
11 ⁰⁹	17 ⁴⁶	16 ⁴⁵				20 ⁰⁵	9 ⁰⁴
11 ²⁴	17 ⁵⁸	16 ⁵⁵				19 ⁵⁵	9 ⁰⁴
11 ³⁹	18 ¹⁰	17 ⁰⁵				19 ⁴⁵	9 ⁰⁴
11 ⁵⁴	18 ²²	17 ¹⁵				19 ³⁵	9 ⁰⁴
12 ⁰⁹	18 ³⁴	17 ²⁵				19 ²⁵	9 ⁰⁴
12 ²⁴	18 ⁴⁶	17 ³⁵				19 ¹⁵	9 ⁰⁴
12 ³⁹	18 ⁵⁸	17 ⁴⁵				19 ⁰⁵	9 ⁰⁴
12 ⁵⁴	19 ¹⁰	17 ⁵⁵				18 ⁵⁵	9 ⁰⁴
13 ⁰⁹	19 ²²	18 ⁰⁵				18 ⁴⁵	9 ⁰⁴
13 ²⁴	19 ³⁴	18 ¹⁵				18 ³⁵	9 ⁰⁴
13 ³⁹	19 ⁴⁶	18 ²⁵				18 ²⁵	9 ⁰⁴
13 ⁵⁴	19 ⁵⁸	18 ³⁵				18 ¹⁵	9 ⁰⁴
14 ⁰⁹	20 ¹⁰	18 ⁴⁵				18 ⁰⁵	9 ⁰⁴
14 ²⁴	20 ²²	18 ⁵⁵				17 ⁵⁵	9 ⁰⁴
14 ³⁹	20 ³⁴	19 ⁰⁵				17 ⁴⁵	9 ⁰⁴
14 ⁵⁴	20 ⁴⁶	19 ¹⁵				17 ³⁵	9 ⁰⁴
15 ⁰⁹	20 ⁵⁸	19 ²⁵				17 ²⁵	9 ⁰⁴
15 ²⁴	21 ¹⁰	19 ³⁵				17 ¹⁵	9 ⁰⁴
15 ³⁹	21 ²²	19 ⁴⁵				17 ⁰⁵	9 ⁰⁴
15 ⁵⁴	21 ³⁴	19 ⁵⁵				16 ⁵⁵	9 ⁰⁴
16 ⁰⁹	21 ⁴⁶	20 ⁰⁵				16 ⁴⁵	9 ⁰⁴
16 ²⁴	21 ⁵⁸	20 ¹⁵				16 ³⁵	9 ⁰⁴
16 ³⁹	22 ¹⁰	20 ²⁵				16 ²⁵	9 ⁰⁴
16 ⁵⁴	22 ²²	20 ³⁵				16 ¹⁵	9 ⁰⁴
17 ⁰⁹	22 ³⁴	20 ⁴⁵				16 ⁰⁵	9 ⁰⁴
17 ²⁴	22 ⁴⁶	20 ⁵⁵				15 ⁵⁵	9 ⁰⁴
17 ³⁹	22 ⁵⁸	21 ⁰⁵				15 ^{45</}	

Mixt	Pers.	Mixt	Pers.	Km	93	Mixt	Pers.
9105	929	9107	935		Ciulnița-Calarăși P.	9106	
3 ³²	10 ¹⁵	17 ⁵⁰	21 ³⁷		pl. Ciulnița × 92, 94 . . . sos.	2 ⁴⁸	9 ³⁶
3 ⁵⁸	10 ³⁶	18 ¹⁶	21 ⁵⁸	12	Gl. Fălcoianu . . . pl.	2 ²⁴	16 ⁰⁰
4 ²⁵	11 ⁰⁰	18 ⁴³	22 ²²	27	sos. Calărăși . . . pl.	1 ⁵⁰	15 ³⁶
5 ³⁰	11 ²⁰				pl. Calărăși . . . sos.		14 ⁵⁶
5 ⁴⁰	11 ³⁰			31	sos. Calărăși Port . . . pl.		14 ⁴⁵

Pers.	Pers.	Km	95	Pers.	Pers.
907	909		Medjidia-Bazargic-Oboriște	910	908
0 ²⁰	6 ³⁵		pl. București 92 . . . sos.	20 ⁵⁰	6 ⁰⁵
6 ²⁰	15 ¹⁵		pl. Medjidia × 92, 96 . . . sos.	12 ¹⁰	23 ⁵⁸
6 ³⁶	15 ³³	6	Remus Opreanu . . .	11 ⁵⁸	23 ⁴⁷
6 ⁴⁷	15 ⁴⁵	12	Medjidia Sud . . .	11 ⁴¹	23 ³⁰
7 ⁰⁷	16 ⁰⁵	19	Gl. Cernat . . .	11 ²⁸	23 ¹⁵
7 ²⁹	16 ²⁸	30	Biulbiul mic . . .	11 ⁰⁵	22 ⁵⁴
7 ⁴²	16 ⁴¹	35	Cobadin . . .	10 ⁵¹	22 ⁴⁰
7 ⁵⁵	16 ⁵⁴	41	Agem . . .	10 ³⁶	22 ²⁵
8 ¹²	17 ¹¹	46	Casicea . . .	10 ²⁴	22 ¹³
8 ³⁰	17 ²⁹	55	Giuvenlia . . .	10 ⁰⁰	21 ⁵⁰
8 ⁴⁷	17 ⁴⁶	65	sos. Caraomer . . . pl.	9 ⁴¹	21 ³¹
8 ⁵⁰	17 ⁴⁰		pl. Arman . . . sos.	9 ³⁹	21 ²⁹
9 ²⁰	18 ¹⁸	77	pl. Casim . . . ↑	9 ¹⁷	21 ⁰⁷
9 ³⁹	18 ³⁷	87	Cear . . .	8 ⁵²	20 ⁴²
9 ⁵⁵	18 ⁵³	95	Ghelengic . . .	8 ³⁵	20 ²⁵
10 ¹²	19 ¹⁰	103	Bazargic Nord . . .	8 ¹⁸	20 ⁰⁸
10 ²²	19 ²⁰	108	sos. Bazargic . . . pl.	8 ⁰⁸	19 ⁵⁸
10 ³⁷	19 ³⁵	116	pl. Bogdan Vodă . . . "	7 ⁵⁰	19 ⁴⁰
12 ¹⁷		123	" Boteni . . . "		18 ⁰⁹
12 ²⁸		131	sos. Oboriște . . . pl.		17 ⁵⁶
13 ⁵⁵		138	sos. Varna . . . pl.		17 ³⁰
					16 ²⁰

Mixt	Mixt	Km	96	Mixt	Mixt
9119	9121		Medjidia-Babadag	9120	9122
5 ¹²	14 ⁰⁰		pl. Constanța 92. . . sos.	13 ⁴⁵	1 ¹⁰
6 ³⁰	15 ³⁰		pl. Medjidia × 92, 95 . . . sos.	11 ³⁵	23 ³⁰
7 ³⁰	16 ³⁰	14	" Derin . . . "	10 ³⁸	22 ³³
7 ⁵⁸	17 ⁰⁰	20	" Carol I. . . . "	10 ²⁰	22 ¹⁵
8 ⁴⁶	17 ⁴⁸	35	sos. Ester . . . pl.	9 ¹⁵	21 ¹¹
9 ⁰⁰	18 ⁰⁵	45	pl. Elisaveta Doamna . . . ↑	8 ⁵⁸	20 ⁵³
9 ³⁵	18 ⁴⁰	55	Cogealac . . .	8 ²⁵	20 ²⁰
10 ³⁰	19 ³⁰	63	Istria . . .	7 ⁵³	19 ⁴⁸
10 ⁴⁸	19 ⁵⁸	72	Gl. Broșteanu . . .	7 ¹²	19 ⁰²
11 ²⁸	20 ³⁵	83	sos. Hamangia . . . pl.	6 ⁴²	18 ³²
11 ⁵⁸	21 ⁰⁷	88	pl. Mocani . . . sos.	6 ⁰⁴	17 ⁴⁷
12 ³⁵	21 ⁴⁰	98	" Codru . . . "	5 ²⁵	17 ¹⁰
13 ⁰⁰	22 ⁰⁰	98	" Babadag . . . pl.	5 ⁰⁷	16 ⁵²
13 ³⁷	22 ²³	105		4 ³⁰	16 ¹⁶
14 ⁰⁵	23 ⁰⁰			3 ⁵⁵	15 ⁴⁰

= Constanța - Babadag.

Pers.	Mixt	Pers.	94	Pers.	Pers.
921	934	9112	Ciulnița-Slobozia	921	934
3 ³⁵	10 ¹⁰	17 ⁵⁵	Ciulnița × 92, 93 . . .	2 ³⁰	16 ⁰²
3 ⁵⁵	10 ³⁰	18 ¹⁶	Brâncoveni . . .	2 ³¹	15 ⁴³
4 ¹¹	10 ⁴⁶	18 ³²	Slobozia 99 . . .	2 ¹⁰	15 ²¹

Pers.	Pers.	Pers.	97 a	Pers.	Pers.
963	983	966	Eforie-Tekirghiol Sat	966	988
8 ¹⁵	20 ⁵²	9 ⁰⁵	pl. Eforie 97 b . . . sos.	9 ⁰⁵	22 ⁰⁰
8 ³⁵	21 ¹²	8 ⁴⁵	sos. Tekirghiol Sat pl.	8 ⁴⁵	21 ⁴⁰

Pers.	Pers.	Pers.	Pers.	Pers.	Pers.	Km	98	Pers.	Pers.	Pers.	Pers.	Pers.
993	997	991	995	999	980		Constanța-Mamaia	994	998	992	996	000
8 ⁰⁰	10 ⁰⁷	15 ⁰⁵	17 ⁰⁰	19 ⁰⁰	17 ⁵⁵	19 ¹¹	Constanța × 92, 97	9 ³¹	11 ³¹	16 ³¹	18 ³¹	20 ³⁶
8 ⁰⁵	10 ¹²	15 ¹⁰	17 ⁰⁵	19 ⁰⁵	17 ³⁵	18 ⁵¹	1 Calatis h.	9 ²⁷	11 ²⁷	16 ²⁷	18 ²⁷	20 ³²
8 ¹⁰	10 ¹⁷	15 ¹⁵	17 ¹⁰	19 ¹⁰	17 ⁰⁷	18 ³⁷	2 Aegissus h.	9 ²²	11 ²²	16 ²²	18 ²²	20 ²⁷
8 ¹⁶	10 ²³	15 ²⁰	17 ¹⁶	19 ¹⁶	17 ³⁵	18 ³⁷	3 Tataia h.	9 ¹⁷	11 ¹⁷	16 ¹⁷	18 ¹⁷	20 ²²
8 ³¹	10 ³⁸	15 ³⁵	17 ³¹	19 ³¹	17 ⁰⁷	18 ³⁷	9 Mamaia	9 ⁰⁰	11 ⁰⁰	16 ⁰⁰	18 ⁰⁰	20 ⁰⁵

Circulă zilnic numai dela 20 Junie până la 15 Septembrie.

Pers.	Pers.	Km	99	Pers.	Pers.
925	927		Ploești-Tândărei	926	928
8 ⁰⁰	17 ¹⁰		pl. București 1,101 sos.	10 ⁵⁰	20 ⁴⁵
9 ¹⁵	19 ²⁰		pl. Ploești × 1, 4, 5, 99, sos.	8 ⁵³	18 ⁰⁵
9 ³³	19 ³⁸	9	Corlătești	8 ³⁷	17 ⁴⁹
9 ⁴⁹	19 ⁵⁴	16	Netoți	8 ²²	17 ³³
10 ⁰⁰	20 ⁰⁵	21	Cornurile h.	8 ¹⁰	17 ²²
10 ¹¹	20 ¹⁶	25	Serban Vodă	8 ⁰⁰	17 ¹²
10 ³¹	20 ³⁸	33	Ciorani	7 ⁴³	16 ⁵⁵
10 ⁴¹	20 ⁴⁸	37	Fulga h.	7 ²⁹	16 ⁴¹
10 ⁵⁶	21 ⁰³	43	Ialomia	7 ¹⁵	16 ²⁷
11 ⁰⁸	21 ¹⁵	48	Armășești	7 ⁰³	16 ¹⁵
11 ¹⁹	21 ²⁸	55	sos. Urziceni × pl.	6 ⁵⁰	16 ⁰²
11 ²⁹	21 ³⁸	61	pl. Alexieni h. sos.	6 ³⁸	15 ⁵²
11 ⁴⁰	21 ⁴⁹	67	Broșteni	6 ²⁸	15 ⁴²
11 ⁵¹	22 ⁰¹	71	Malu h.	6 ¹⁷	15 ³¹
12 ⁰⁰	22 ¹⁰	78	Sărățuica	6 ⁰⁷	15 ²¹
12 ¹³	22 ²³	87	Căzănești	5 ⁵⁵	15 ⁰⁷
12 ³¹	22 ⁴¹	93	Ciochina h.	5 ⁴⁰	14 ⁵²
12 ⁴⁴	22 ⁵⁴	100	Andrășești	5 ²³	14 ³⁷
12 ⁵⁷	23 ⁰⁷	109	Poenaru Bordea	5 ¹⁰	14 ²⁵
13 ¹²	23 ²¹	117	sos. Slobozia Veche 94 pl.	4 ⁵⁵	14 ¹⁰
13 ²⁶	23 ³⁵	122	pl. Slobozia Nouă sos.	4 ⁴⁰	13 ⁵⁵
17 ¹⁰	13 ⁴⁰	131	Bucu	4 ²⁸	20 ⁰⁷
17 ²⁴	13 ⁵³	140	Ograda	4 ¹⁹	19 ⁵⁰
17 ⁴¹	14 ⁰⁸	147	sos. Tândărei 100 sos.	4 ⁰³	19 ⁴³
17 ⁵⁸	14 ²⁰			3 ⁴⁸	19 ²⁷
17 ¹⁰	14 ³¹			3 ³⁵	19 ¹⁴

Pers.	Pers.	Acc.	Acc.	Km	100	Pers.	Acc.	Acc.	Pers.
917	919	97	99		Făureni-Fetești	918	100	98	920
	7 ⁰⁰	12 ⁴⁰	17 ⁰⁰		sos. Buzău 103. . . pl.	9 ⁵⁰	18 ³⁰	21 ¹⁷	
1 ³⁰	8 ¹⁸	13 ³²	17 ⁴⁷		pl. Făurei × sos.	4 ²⁹	9 ⁰⁵	17 ³⁸	20 ⁰³
1 ⁵⁵	8 ³⁷	13 ⁵⁴		17	pl. Cireșu ↑	4 ⁰⁸		17 ¹⁷	19 ⁴²
2 ¹²	9 ⁰⁴	14 ¹⁰	18 ²⁴	31	Dudești	3 ⁵²	8 ³³	17 ⁰⁰	19 ²⁵
2 ²⁹	9 ²¹	14 ²⁷	18 ⁴⁰	43	Cioara	3 ³⁶	8 ¹⁹	16 ⁴⁴	19 ⁰⁹
2 ⁴⁵	9 ³⁵	14 ⁴¹	18 ⁵⁴	53	Murgeanca	3 ²⁰		16 ²³	18 ⁵³
3 ⁰¹	9 ⁵¹	14 ⁵⁷	19 ⁰⁹	63	sos. Tândărei 99 pl.	3 ⁰²	7 ⁵¹	16 ¹⁰	18 ³³
3 ⁰⁷	9 ⁵⁵	15 ⁰²	19 ¹¹	74	pl. Fetești × pl.	2 ⁵⁷	7 ⁵⁰	16 ⁰⁵	18 ²⁷
3 ³⁹	10 ²⁶	15 ³⁴		89	pl. Hagieni ↑	2 ²⁷		15 ³⁵	17 ⁵⁷
4 ⁴⁵	11 ⁰²	16 ¹⁰	20 ¹⁷		sos. Fetești × pl.	1 ⁵⁰	6 ⁴⁴	14 ⁵⁷	17 ²⁰
7 ⁰⁵	13 ⁴⁵	18 ⁰⁵	22 ¹⁵		pl. Constanța 92. sos.	2 ³²⁰	5 ⁰⁰		14 ⁰⁰
11 ⁴⁰	20 ⁵⁰	23 ⁵⁰			" București 92.	0 ²⁰			13 ¹⁵

= Buzău-Constanța.

București - Mărășești

101 a București - Mărășești	Σ	Pers.	Acc.	Rapid Buc.	Pers. 501	Acc 73	Pers. 803	Acc. 53	Rapid Dum.	Pers. 503	Acc 75	Acc 55	Acc 63	Exp 51
București X		010	725	800	825	1125	1330	1600	1710	1810	1935	2030	2235	2320
Chitila 1. 61	pl.	10	738	830	839	1139	1644	1614	1710	1830	2043	2043	2235	2320
Buftea	→	18		850	850	1150	1625	1625		1850				
Periș	→	31		906	906	1206	1640	1640		1906				
Crivina	→	40		918	918	1218	1651	1651		1918				
Prahova	→	46		928	928	1227	1658	1658		1927				
Brazi	→	52		938	938	1237	1708	1708		1936				
Ploiești X 1. 4. 5. 99	sos.	60	818	850	950	1249	1420	1720	1809	1918	2037	2131	2333	020
Teleajen	→	64	822	854	1002	1259	1424	1728	1816	1905	2045	2142	2340	030
V. Călugărească	→	72		1011	1011	1308	1736	1736		2008				
Albești	→	77		1021	1021	1318	1746	1746		2018				
Tomșani h	→	81		1030	1030	1327	1754	1754		2027				
Inotești	→	86		1038	1038	1335	1802	1802		2035				
Mizil	→	86		1047	1047	1345	1811	1811		2044				
Vintileanca	→	94	833	1058	1058	1356	1822	1822	1848	2055	2122	2216	012	107
Uimeni	→	101		1109	1109	1407	1833	1833		2106				
Monteoru	→	113		1123	1123	1421	1846	1846		2119				
Buzău X 103. 105.	sos.	118	922	952	1131	1429	1518	1905	1919	2003	2155	2249	043	141
Vadul Pașii	→	129	850	1006	1210	1454	1526	1934	1934	Spre Cetat Alb	2204	2258	052	153
Boboc	→	135	911	911	1230	1514	1515	1934	1934	103	2231	2239		
Zoița	→	140	924	924	1243	1525	1604	1934	1934	130	2239	2252		
Râmnic-Sărat X	sos.	151	1041	1041	1257	1549	1604	2011	2011	132	2306	2340	130	232
Voetinu	→	162	1042	1042	1300	1615	1605	2013	2013		2340	2340	132	234
Sihlea	→	170		1106	1106	1626					2341	2341		301
Gugești	→	177		1108	1108	1636					2341	2341		5101
Cotești	→	184		1106	1106	1646					2341	2341		645
Focșani X 106.	sos.	191	1122	1352	1709	1643		2039	2039		2341	2341		709
Putna Seacă	→	199	1123	1356	1714	1644		2039	2039		2341	2341		725
Mărășești X 102. 104. sos.	pl.	211	1142	1420	1729	1705		2117	2117		2341	2341		
20, 108		219	102	102	104	104		102	102		2341	2341		

101 b București - Mărășești	Σ	Pers.	Exp	Acc 64	Acc 76	Acc 56	Pers. 504	Rapid Dum.	Pers. 804	Acc. 54	Rapid Buc.	Pers. 602	Acc. 84	Acc 74
București X		545	705	740	835	920	1120	1030	1410	1430	1800	2045	2130	2345
Chitila 1. 61	sos.	10	653	728	824	909	1108	1358	1358	1628	1800	2032	2130	2345
Buftea	→	18												2336
Periș	→	31												
Crivina	→	40												
Prahova	→	46												
Brazi	→	52												
Ploiești X 1. 4. 5. 99	pl.	60	559	634	735	819	928	940	1249	1335	1711	1919	2039	2254
Teleajen	→	64	549	625	728	811	928	938	1286	1338	1707	1902	2034	2247
Val. Călugărească	→	71												
Albești	→	77												
Tomșani h	→	81												
Inotești	→	86												
Mizil	→	94												
Vintileanca	→	101												
Uimeni	→	101												
Monteoru	→	113												
Buzău X 103. 105.	pl.	118	431	508	617	659	748	840	1052	1220	1610	1710	1938	2149
Vadul Pașii	→	129	418	458	608	651	731	Dela Galat Alb	Dela Galat Alb	1209	1601	1650	1904	2140
Boboc	→	135												
Zoița	→	140												
Rimnicul-Sărat X	sos.	151	333	413	526	612	713	713	1032	1253	1546	1632	1845	2038
Voetinu	→	162	331	411	524	610	699	699	1130	1230	1523	1620	1831	2102
Sihlea	→	170												2100
Gugești	→	177												
Cotești	→	184												
Focșani X 106.	pl.	191	302	321	438	523	609	621	1105	1148	1528	1740	2038	
Putna Seacă	sos.	199	259	321	438	523	609	621	1105	1148	1528	1740	2038	
Mărășești X 102. 104. pl.	pl.	211	236	318	436	523	609	621	1105	1148	1528	1740	2038	
20, 108	pl.	219	226	256	352	444	502	515	1042	1123	1442	1503	1715	5102
			212	256	352	444	502	515	1040	1116	1441	1503	1715	1955
			212	256	352	444	502	515	1040	1116	1441	1503	1715	1955
			212	256	352	444	502	515	1040	1116	1441	1503	1715	1955
			212	256	352	444	502	515	1040	1116	1441	1503	1715	1955
			212	256	352	444	502	515	1040	1116	1441	1503	1715	1955
			212	256	352	444	502	515	1040	1116	1441	1503	1715	1955
			212	256	352	444	502	515	1040	1116	1441	1503	1715	1955
			212	256	352	444	502	515	1040	1116	1441	1503	1715	1955
			212	256	352	444	502	515	1040	1116	1441	1503	1715	1955
			212	256	352	444	502	515	1040	1116	1441	1503	1715	1955
			212	256	352	444	502	515	1040	1116	1441	1503	1715	1955
			212	256	352	444	502	515	1040	1116	1441	1503	1715	1955

Mărășești — Grigore Ghica Vodă

Pers	Rap. Buc.	Pers	Acc	Exp	Acc	Exp	Acc	Exp	Acc	Exp	Pers	Rap. Buc.	Pers
505	5	501	507	53	55	51	537	51	537	51	509	6	506
1121	1149	1752	2100	2126	057	347						1414	1626
1130	1802	2110			108						Pers		1616
1141	1814	2122			119	509							1603
1157	1215	1829	2137	2156	132	417						1348	1544
1805	1805	329	329		730	903							1042
1231	1216	1837	2215	2158	140	423						1347	1528
1249	1854	2232			157								1513
1303	1905	2244			208								1458
1321	1916	2255			218								1446
1331	1927	2307			228								1433
1343	1304	1940	2322		241							1303	1418
1356	1315	1953	2335	2258	254	528						1249	1404
1695	1605	2220		105	631	740						1048	1048
1408	1322	2095	2305		309	510						1242	1350
1423		2021			324								1336
1435		2034			336								1314
1449		2049			350								1259
1502	1401	2102	2355		403	629						1200	1244
1506	1405	2106	2357		408	632						1159	1238
1525		2126			427								1221
1532		2134			434								1211
1546		2147			448	714							1156
1558	511	1445	2150	044	501	727					Pers	1122	1140
1620	107	1452		500	735	948						845	845
1635	122			054	516	737						1115	1100
1647	134	1512			530	1132							1048
1655	141	1513			542	800						1055	1034
1712	156				647	802						1054	1030
1725	209	1535			607	1206							1016
1735	224	1537			621	825						1033	1001
1753	248	1551			636	832						1031	954
					649	847						1019	934
						1248							1438

=1 Bucuresti-Grigore Gh. Vodă.

Pers.	Rap. Buc.	Mixt	Acc.	Pers.	Acc.	Exp.	Pers.	Acc.	Exp.	Pers.	Rap. Buc.	Pers.
505	5	5141	53	511	55	537	51	537	51	509	6	506
1800	1552	140	202	255	651	830	849	830	849	1251		
1807		147		304	658	837		837		1258		
1818	1603	158	217	316	708	847	904	847	904	1309		
1840	1604		220		718		2131	2131				
1854				336	718		910					
1903				352	731							
1912	1624		242	403	746		932					
1925	1631		249	414	758		940					
1942				434	810							
1951				447	826							
2002				456	835		1017					
				507	842		1025					
2012	1658		319	517	855							
2015	1659		321	528	842							
2026			339	540	901							
2036			359	550	911							
2048			359	600	920							
2104			408	616	933							
2113	1738			624	942							
MIXT												
5203												
1755	1747		423	725	1000	1155						
1803			732	746	1011	1057						
1819			802	815	1038	1250						
1832			450	815	1038	1250						
1850	1810		510	950	1250	1250						
1845												
2220	1005	1655			1730							
	740				1245							
1635	725				1125							

Pers	Acc	Mixt	Acc.	Pers	Acc	Pers	Rap	Pers	Acc.	Pers	Acc	Pers	Acc	Pers
801	805	83	8301	97	807	99	803	806	100	804	8302	98	84	808
010	2020	725	305	1625	1820	103	1030	204	1030	1410	2130	408	2130	942
338	700	929	1008	1240	1540	1700	1929	818	833	950	1830	1925	2117	2117
351	718	941	1028	1553	1721	1941	1941	217	818	940	1628	1925	2105	2105
404	785	1605	1080	1605	1721	1954	1954	205	806	940	1610	1925	2051	2051
417	788	1618	1108	1618	1712	2007	2007	151	753	1013	1610	1925	2037	2037
428	748	1006	1123	1320	1626	2018	2044	137	738	959	1548	1925	2019	2019
	1102	—	1610	1805	2017	2018	2044	125	726	942	1530	1749	1850	1850
	1345	—	1805	2215	—	—	—	—	—	644	—	1457	1457	1720
440	803	1008	1155	1638	1810	2056	2045	—	—	500	—	1255	1400	1400
453	817	1214	1214	1651	1810	2056	2045	114	717	757	1301	1515	1849	2007
502	827	1227	1245	1700	1834	2125	2139	103	706	918	1459	1956	1956	1956
508	834	1245	1245	1707	1834	2125	2139	052	656	907	1445	1945	1945	1945
521	847	1301	1301	1719	1851	2149	2184	045	649	900	1244	1938	1938	1938
533	859	1340	1340	1781	1851	2149	2184	033	637	848	1244	1926	1926	1926
546	912	1356	1356	1745	1851	2149	2184	021	625	836	1227	1359	1915	1915
557	923	1057	1057	1756	1813	1909	2134	007	611	823	1227	1359	1901	1901
610	935	1035	1035	1780	1813	1909	2134	2354	588	811	1207	1320	1801	1844
620	945	1046	1046	1820	1813	1909	2134	2339	544	802	1159	1300	1755	1830
620	954	1056	1056	1830	1813	1909	2134	2330	535	753	1247	1416	1821	2203
640	1005	1107	1107	1841	1813	1909	2134	2308	526	744	1235	1406	1811	2153
646	1010	1154	1154	1848	1813	1909	2134	2301	515	733	1138	1218	1800	2135
656	1021	1162	1162	1859	1813	1909	2134	2253	457	719	1129	1152	1755	1755
705	1030	1136	1136	1908	1813	1909	2134	2240	445	706	1110	1137	1720	1735
808	1335	1335	1955	—	—	—	—	2012	447	447	1600	1600	1600	1600
1409	2304	2304	623	—	—	—	—	1425	2312	2312	650	650	650	650
1912	550	550	1063	—	—	—	—	887	—	—	053	053	053	053
1846	—	—	—	—	—	—	—	944	1848	1848	—	—	—	—

= 1 Fetești-Constanța = 2 Cetatea Albă. = 3 Galați-Constanța

București GRAND HOTEL Calea Victoriei 11.

Renovat 250 camere cu apă caldă și rece permanentă camere cu băi încălzire centrală telefoane în camere lift safes salon de coafat pentru doamne și domni.

Mărășești-Iași-Cișineu

Pers	Acc.	Mixt	Acc.	Pers	Acc.	Mixt	Acc.	Pers	Acc.	Pers	Acc.
603	73	5103	75	63	5103	64	76	6102	602	604	74
	1380	630	1935	1818	2285	740	835	2045	2345	—	—
	1712	2359	2359	246	259	245	405	1409	1940	—	—
	1734	025	025	317	—	236	—	1359	—	—	—
	2145	425	425	—	—	—	339	1351	1940	—	—
1020	1525	1741	035	2025	332	202	230	1324	1940	—	—
1035	1540	—	347	2044	347	2044	331	1310	1908	—	—
1050	1555	—	402	2106	402	2106	—	1256	1820	—	—
1105	1610	1826	417	2128	417	2128	—	1241	1806	—	—
1114	1610	—	428	2144	428	2144	—	1232	1746	—	—
1128	1633	1900	440	2208	440	2208	—	1232	1737	—	—
1152	1657	—	504	2285	504	2285	—	1218	1825	—	—
1318	1957	1957	441	—	441	—	—	1153	1723	—	—
1545	2224	2224	655	—	655	—	—	1004	1658	—	—
1207	1712	1907	212	512	212	512	—	730	1703	—	—
1220	1730	—	224	524	224	524	—	1136	14300	—	—
1222	1732	—	228	526	228	526	—	1122	1638	—	—
1230	1749	—	230	542	230	542	—	1120	1624	—	—
1259	1810	1950	308	612	308	612	—	1104	1602	—	—
1310	1821	—	311	617	311	617	—	1048	1604	—	—
1720	2200	2200	830	—	830	—	—	1029	1543	—	—
1310	1828	2000	311	617	311	617	—	745	1529	—	—
1330	1843	—	327	637	327	637	—	1023	1522	—	—
1337	1851	—	327	637	327	637	—	1010	1509	—	—

București GRAND HOTEL Calea Victoriei 11.
Renovat, 250 camere cu apă caldă și rece permanentă, camere cu băi, încălzire centrală, telefoane în camere, lift, safes, salon de coafat pentru doamne și domni.

Mărășești—Iași—Cfîșineu

104 b			104 b			104 b		
Vaslui—Cfîșineu			Vaslui—Cfîșineu			Vaslui—Cfîșineu		
Pers.	Acc.	Km	Pers.	Acc.	Km	Pers.	Acc.	Km
1352	2023	340	1411	2245	340	1411	2245	340
1406	336	350	1429	2234	350	1429	2234	350
1418	401	358	1417	2225	358	1417	2225	358
1427	404	364	1406	2216	364	1406	2216	364
1433	404	373	1401	2202	373	1401	2202	373
1446	434	378	1391	2155	378	1391	2155	378
1456	451	384	1318	2147	384	1318	2147	384
1511	451	389	1333	2137	389	1333	2137	389
1531	719	399	1323	2109	399	1323	2109	399
1547	722	405	1254	2058	405	1254	2058	405
1556	725	408	1242	2052	408	1242	2052	408
1602	703	408	1235	2052	408	1235	2052	408
2225	012	408	745	1038	408	745	1038	408
1645	2203	411	740	2245	411	740	2245	411
1653	2241	412	1048	2240	412	1048	2240	412
1700	2247	423	1042	2237	423	1042	2237	423
1717	2304	429	1036	2235	429	1036	2235	429
1733	2318	432	1030	2233	432	1030	2233	432
1788	2323	432	1024	2224	432	1024	2224	432
1750	700	447	958	2204	447	958	2204	447
1812	2242	447	958	2204	447	958	2204	447
1813	2259	459	958	2204	459	958	2204	459
1904	2320	468	958	2204	468	958	2204	468
1923	2335	476	958	2204	476	958	2204	476
1949	2347	490	958	2204	490	958	2204	490
2011	001	490	958	2204	490	958	2204	490
2041	013	502	958	2204	502	958	2204	502
2029	025	515	958	2204	515	958	2204	515
2047	036	527	958	2204	527	958	2204	527
2102	046	535	958	2204	535	958	2204	535
2108	051	540	958	2204	540	958	2204	540

= 1 Iași—Cernăuți. = 2 Iași—Bălți.

= 3 Iași—Pascani

105			105			105		
Buzău—Nehoiășu			Buzău—Nehoiășu			Buzău—Nehoiășu		
Pers.	Mixt	Km	Pers.	Mixt	Km	Pers.	Mixt	Km
715	1700	2	835	1822	2	835	1822	2
721	1708	7	832	1819	7	832	1819	7
746	1735	11	802	1752	11	802	1752	11
755	1745	13	754	1744	13	754	1744	13
815	1808	18	733	1725	18	733	1725	18
835	1830	25	704	1704	25	704	1704	25
842	1838	27	655	1657	27	655	1657	27
851	1848	30	645	1648	30	645	1648	30
905	1907	33	636	1640	33	636	1640	33
917	1920	37	612	1619	37	612	1619	37
926	1930	40	603	1611	40	603	1611	40
936	1941	43	552	1601	43	552	1601	43
1009	2011	50	531	1542	50	531	1542	50
1026	2029	56	508	1521	56	508	1521	56
1040	2043	60	455	1509	60	455	1509	60
1001	2105	63	430	1447	63	430	1447	63
1114	2119	69	422	1440	69	422	1440	69
1125	2132	72	413	1432	72	413	1432	72
1130	2137	74	400	1425	74	400	1425	74

106			106			106		
Focșani—Odobesti			Focșani—Odobesti			Focșani—Odobesti		
Mixt	Mixt	Km	Mixt	Mixt	Km	Mixt	Mixt	Km
5105	5107	5109	5111	5113	5115	5106	5108	5110
800	1125	1710	1430	1800	705	1430	1800	705
1006	1454	1934	1209	1601	418	1209	1601	418
550	843	1140	1725	2110	6	755	1030	1425
609	902	1159	1744	2129	6	743	1018	1413
627	920	1217	1802	2147	11	730	1005	1400

107			107			107		
Odobesti—Cucueți			Odobesti—Cucueți			Odobesti—Cucueți		
Mixt	Mixt	Km	Mixt	Mixt	Km	Mixt	Mixt	Km
5115	5117	5116	5118	5116	5118	5116	5118	5116
640	1430	1323	2118	1323	2118	1323	2118	1323
730	1518	1250	2030	1250	2030	1250	2030	1250
810	1555	1205	1950	1205	1950	1205	1950	1205
835	1620	1140	1920	1140	1920	1140	1920	1140
900	1645	1120	1902	1120	1902	1120	1902	1120
912	1727	1030	1810	1030	1810	1030	1810	1030

108			108			108		
Panciu—Mărășești			Panciu—Mărășești			Panciu—Mărășești		
Acc.	Mixt	Mixt	Acc.	Mixt	Mixt	Acc.	Mixt	Mixt
1	3	5	2	4	6	2	4	6
2345	700	1300	456	953	1633	456	953	1633
2356	717	1317	441	958	1618	441	958	1618
002	725	1325	433	931	1611	433	931	1611
008	735	1335	424	916	1556	424	916	1556
011	740	1340	419	911	1551	419	911	1551
015	746	1346	414	908	1544	414	908	1544
024	800	1400	407	853	1533	407	853	1533
026	803	1403	400	840	1520	400	840	1520

Mixt	Pers.	Pers.	Pers.	Pers.	Pers.	Km		Mixt	Pers.	Pers.	Pers.	Pers.	Pers.
5119	515	517	519	521	513		109 Bacău—P.-Neamț	5120	514	516	518	520	522
3 ¹⁵	5 ⁵⁰	8 ⁵⁷	14 ¹⁵	20 ³⁰	23 ¹⁵	8	pl. Bacău × 102	2 ²⁵	5 ²⁰	7 ¹³	12 ³²	19 ⁵²	22 ⁴⁵
3 ³²	6 ⁰³	9 ¹⁰	14 ²⁸	20 ⁴⁴	23 ²⁸	13	Hămeiș h	2 ¹¹	5 ⁰⁸	7 ⁰¹	12 ²⁰	19 ⁴⁰	22 ³³
3 ⁴⁹	6 ¹⁴	9 ²¹	14 ³⁹	20 ⁵⁵	23 ³⁹	24	Gârteni	1 ⁵⁹	4 ⁵⁸	6 ⁵¹	12 ¹⁰	19 ³⁰	22 ²³
4 ³⁴	6 ³⁷	9 ⁴⁴	15 ⁰²	21 ¹⁷	0 ⁰²	36	Buhuși	1 ³³	4 ³⁰	6 ³²	11 ⁵²	19 ¹¹	22 ⁰⁴
5 ⁰⁸	6 ⁵⁷	10 ⁰⁴	15 ²²	21 ³⁹	0 ²²	45	Podoleni	1 ⁰³	4 ¹⁵	6 ⁰⁹	11 ²⁸	18 ⁴⁶	21 ⁴⁰
5 ⁵⁰	7 ¹⁴	10 ²¹	15 ³⁹	21 ⁵⁴	0 ³⁹	54	Rosnov	0 ³⁸	3 ⁵⁸	5 ⁵¹	11 ¹¹	18 ²⁹	21 ²³
6 ¹³	7 ²⁹	10 ³⁶	15 ⁵⁴	22 ⁰⁹	0 ⁵⁴	61	Dumbr. Roșie h	2 ³⁵	3 ⁴⁴	5 ³⁷	10 ⁵⁷	18 ¹⁵	21 ⁰⁹
6 ³¹	7 ⁴⁰	10 ⁴⁷	16 ⁰⁵	22 ²⁰	1 ⁰⁵		sos. Piatra-Neamț pl.	2 ³⁵	3 ³⁵	5 ²⁸	10 ⁴⁸	18 ⁰⁶	21 ⁰⁰

* Se vor pune în circulație cu avize special.

Mixt	Mixt	Mixt	Km	Mixt	Mixt	Mixt
6113	6115	6117		6114	6116	6118
8 ⁰⁰	13 ¹⁰	18 ⁰⁰		11 ⁴⁵	14 ⁴⁵	19 ³⁵
8 ²⁷	13 ³⁰	18 ²²	9	11 ²⁷	14 ²⁷	19 ²⁰
9 ²⁸	14 ²⁵	19 ⁰⁷	17	11 ⁰⁸	14 ⁰²	18 ⁵⁰
9 ⁵²	14 ⁴⁷	19 ²⁸	24	10 ³³	13 ¹²	18 ¹⁵
10 ²⁸	15 ¹⁰	20 ¹⁸	31	9 ³⁹	12 ⁵⁰	17 ⁰⁶
11 ²⁴	16 ¹⁵	20 ⁴⁴	43	9 ¹⁸	11 ⁵⁵	16 ⁴⁵
11 ⁵⁰	16 ⁴²	20 ⁵⁷	48	8 ⁴¹	11 ¹¹	16 ⁰¹
12 ³²	17 ³⁰	21 ²⁵	53	8 ²²	10 ⁵⁰	15 ⁴⁰
13 ⁰⁵	18 ¹⁰	21 ³⁷	58	8 ⁰⁰	10 ⁰⁵	15 ¹⁰
13 ²⁵	18 ³⁰	21 ⁵⁷	69	7 ³⁰	9 ³⁰	14 ⁴⁰

Pers.	Pers.	Pers.	Pers.	Pers.	Km	Pers.	Pers.	Pers.	Pers.	Pers.
607	701	609	611	613		702	608	610	612	614
0 ⁵⁵	5 ²²	7 ⁴⁰	11 ⁴⁵	18 ⁰⁰	15	0 ¹⁵	4 ⁴⁴	10 ⁵²	14 ²⁵	21 ⁵⁰
1 ²⁵	5 ⁵²	8 ¹⁰	12 ¹⁵	18 ³⁰	31	2 ³⁵	4 ²⁴	10 ³⁴	14 ⁰⁶	21 ³¹
1 ⁵¹	6 ²⁰	8 ³⁹	12 ⁴²	18 ⁵⁷	42	2 ³⁴	3 ⁴²	9 ⁵⁸	13 ²⁶	20 ⁴⁹
2 ⁰⁸	6 ³⁶	8 ⁵⁷	13 ⁰¹	19 ¹⁴	53	2 ²⁵	3 ¹⁷	9 ³⁷	13 ⁰²	20 ²⁴
2 ²³	6 ⁵¹	9 ¹³	13 ¹⁷	19 ²⁹	62	2 ²³	3 ⁰⁰	9 ²⁰	12 ⁴⁵	20 ⁰⁶
2 ²⁷	6 ⁵⁵	9 ¹⁹	13 ²⁰	19 ³³	76	2 ²³	2 ⁵⁴	9 ¹⁸	12 ⁴²	20 ⁰²
2 ³⁹	7 ⁰⁵	9 ³⁰	13 ³²	19 ⁴⁵		2 ²⁴	2 ⁴³	9 ⁰⁶	12 ³⁰	19 ⁵⁰
2 ⁴²	7 ⁰⁹	9 ³³	13 ³⁴	19 ⁴⁷		2 ²⁰	2 ⁴¹	9 ⁰⁴	12 ²⁸	19 ⁴⁸
3 ⁰⁰	7 ²⁷	9 ⁵¹	13 ⁵²	20 ⁰⁵		2 ²⁰	2 ²³	8 ⁴⁸	12 ¹⁰	19 ³⁰

=1 Pașcani—Chișinău, vag. de dorm. Cernăuți—Chișinău. -? Hârlău—Iași.

Pers.	Mixt	Mixt	Km	Pers.	Mixt	Mixt
618	6123	6122		617	6124	6120
615	6123	6119		616	6124	6121
6 ²⁵		17 ⁵⁵		9 ⁰⁰		21 ³⁰
7 ³⁶	13 ³⁰	18 ⁴⁷		7 ³⁵	12 ³⁰	20 ⁴¹
7 ⁵³	13 ⁴⁶	19 ⁰³	7	7 ²⁰	12 ¹⁵	20 ²⁹
8 ⁰⁷	14 ⁰³	19 ²⁵	11	7 ⁰⁷	12 ⁰²	20 ¹⁶
8 ³⁰	14 ³⁴	19 ⁵⁷	21	6 ⁴⁴	11 ³⁹	19 ⁴⁸
8 ⁴⁷	14 ⁵¹	20 ¹⁴	29	6 ²⁶	11 ¹³	19 ¹⁷
8 ⁵⁹	15 ¹³	20 ³³	32	6 ¹⁵	11 ⁰⁷	19 ⁰⁶
9 ¹⁰	15 ²⁴	20 ⁴⁴	35	6 ⁰²	10 ⁵²	18 ⁴²
9 ²¹	15 ³⁴	20 ⁵⁴	38	5 ⁴²	10 ⁴²	18 ³²
9 ³²	15 ⁴⁵	21 ⁰⁵	42	5 ³⁰	10 ³⁰	18 ²⁰

= Iași—Hârlău.

Pers.	Pers.	Km		Pers.	Pers.
544	546			540	542
539	541			543	545
9 ¹³	18 ²⁰		pl. Iași × 111, 104	sos.	11 ⁴⁵ 21 ⁰⁰
9 ³⁰	18 ³⁸			pl.	11 ²⁷ 20 ⁴²
9 ³²	18 ⁴⁰	15	pl. Cucuteni 111	sos.	11 ²⁵ 20 ³⁹
9 ⁵³	19 ⁰²	27	↑ Movileni	↑	11 ⁰⁷ 20 ¹⁹
10 ¹²	19 ²²	36	↑ Mihail Cogălniceanu		10 ⁵¹ 20 ⁰²
10 ²⁹	19 ³⁹	46	↑ Vlădeni		10 ³⁰ 19 ⁴⁰
10 ⁴²	19 ⁵³	55	↑ Șoldana		10 ¹⁶ 19 ²⁵
10 ⁵⁴	20 ⁰⁵	63	↑ Rediu		10 ⁰⁴ 19 ¹²
11 ⁰⁰	20 ¹¹	67	↓ Răușeni h		9 ⁵⁷ 19 ⁰⁴
11 ¹⁰	20 ²⁰	73	sos. ↑ Todireni	pl.	9 ⁴⁸ 18 ⁵⁴
11 ¹⁸	20 ³⁰	86	pl. ↑ Zlătunoaia	sos.	9 ³⁸ 18 ⁴²
11 ³⁵	20 ⁴⁷	96	↑ Turușești	↑	9 ²³ 18 ²⁵
11 ⁵⁰	21 ⁰¹	107	↑ Dăngeni		9 ⁰⁹ 18 ¹⁰
12 ⁰⁶	21 ¹⁷	120	↑ Ungureni		8 ⁵³ 17 ⁵²
12 ²⁷	21 ⁴⁰	132	↑ Vorniceni		8 ³⁴ 17 ³¹
12 ⁴³	21 ⁵⁶	143	↑ Carasu		8 ¹² 17 ⁰⁸
12 ⁵⁷	22 ¹⁰	149	↓ Broscăuți h		7 ⁵⁸ 16 ⁵³
13 ¹²	22 ²⁵	154	sos. ↓ Dorohoi 105	pl.	7 ⁴⁵ 16 ³⁸

Mixt	Pers.	Pers.	Mixt	Mixt	Km	Mixt	Pers.	Pers.	Mixt	Mixt	Mixt
5121	523	525	5123	5125		524	526	5122	5124	5126	
1 ⁵⁰	8 ¹⁰	11 ⁵⁵	17 ³¹	22 ⁰⁰	8	5 ³⁵	10 ²⁰	14 ⁵⁰	21 ²⁵	0 ⁵⁵	
2 ⁰⁸	8 ²⁵	12 ¹⁰	17 ⁴⁸	22 ¹⁸	14	5 ²¹	10 ⁰⁶	14 ³³	21 ⁰⁸	0 ³⁷	
2 ³³	8 ³⁹	12 ²⁴	18 ¹⁵	22 ⁴⁵	19	5 ⁰⁹	9 ⁵⁴	14 ¹⁸	20 ⁵³	0 ²³	
2 ⁴⁸	8 ⁵¹	12 ³⁶	18 ³⁰	23 ⁰⁰	25	4 ⁵⁶	9 ⁴¹	13 ⁵³	20 ²⁷	2 ³⁵	
3 ⁰⁸	9 ⁰⁴	12 ⁴⁹	18 ⁵⁰	23 ²⁰		4 ⁴²	9 ²⁷	13 ³⁸	20 ¹²	2 ³⁴	

Mixt	Pers.	Pers.	Mixt	Mixt	Pers.	Pers.	Pers.	Mixt	Mixt	Pers.	Pers.	Pers.	Pers.
5127	527	529	5129	544	539	531	533	5130	5128	543	540	528	530
3 ¹⁰	6 ⁵⁵	8 ⁴⁵	10 ⁴⁵		17 ⁴⁰	23 ⁴⁰		1 ¹⁰	5 ³²		8 ⁰⁵	9 ⁴⁵	14 ²⁷
3 ⁵⁵	7 ³³	9 ¹⁹	11 ²⁹		18 ¹³	0 ¹⁰	19	0 ³⁶	4 ⁵⁸		7 ⁴⁰	9 ²⁰	14 ⁰²
4 ¹³	7 ⁴⁵	9 ³³	11 ⁴⁶		18 ²⁵	0 ²²	29	2 ³⁴	4 ¹⁹		7 ¹¹	8 ⁵¹	13 ³²

Mixt	Mixt	Pers.	Mixt	Mixt	Pers.	Mixt	Pers.	Mixt	Mixt	Mixt	Mixt	Pers.	Mixt	Pers.
5131	5133	540	5135	5146	542	545	5139	5140	5132	5134	5136	539	5138	546
		543										544		541
20 ²⁰	23 ¹⁹		3 ⁰⁵	8 ²⁷		8 ⁰⁰								
22 ⁵⁵	3 ²⁵	6 ¹⁹	8 ²⁵	13 ⁵⁰	19 ³³									
0 ⁵⁰	4 ⁵⁰	6 ⁴⁸	9 ⁴⁵	12 ⁰⁴	15 ⁴³	20 ¹⁰								
1 ¹¹	5 ¹¹	7 ⁰⁶	10 ⁰⁷	12 ²⁷	16 ⁰¹	20 ³²								
1 ²⁶	5 ²⁶	7 ¹⁸	10 ²⁶	12 ⁵⁵	16 ¹³	20 ⁵¹								
1 ⁴⁵	5 ⁴⁵	7 ³⁵	10 ⁴⁵	13 ¹⁴	16 ³⁰	21 ¹⁰								

= Botoșani—Iași.

Mixt	Pers.	Mixt	Km	117	Mixt	Mixt	Pers.
5141	537	5143		Dărmănești - Borgo Suseni	5142	5144	538
2319	630	1318		pl. Cernăuți 102 sos.	624		
140	830	1552		" Burdujeni 102 "	403		
⊙ =	⊙ =				⊙ =		⊙ =
235	920	1620		pl. Dărmănești sos.	325	1254	1810
246	931	1631	5	Plăhăuți h ↑	314	1243	1800
300	943	1643	10	Todirești	301	1230	1749
313	953	1655	14	Miron Costin h	249	1217	1738
326	1003	1703	18	Părtești h	239	1207	1728
346	1020	1726	22	Cacica	228	1156	1719
411	1045	1751	28	Strigoaia	158	1123	1643
423	1058	1803	32	Ilișești	142	1107	1632
432	1106	1812	35	Pălinoasa	130	1047	1622
450	1121	1832	39	Gura Humorului	117	1033	1612
515	1137	1850	46	Frasin	056	1012	1552
530	1151	1905	52	Molid	036	950	1537
545	1205	1918	55	Vama 118	025	939	1528
558	1216	1931	60	Prisaca Dorna	010	924	1514
618	1235	1951	67	sos. Capul Satului pl.	2350	904	1454
628	1247	1959		pl. Cămpulung Bucovina sos.	2339	850	1445
640	1258	2010	71	Sadova h ↑	2328	840	1437
650	1307	2020	74	Pojorâta 119	2317	828	1427
702	1318	2031	77	Valea Putnei	2308	819	1419
741	1355	2109	86	Mestecăniș	2242	749	1348
807	1418	2135	92	Iacobeni	2219	725	1319
824	1435	2152	98	Argestru h	2151	659	1259
Mixt	Mixt			pl. Vatra Dornei pl.	2131	642	Mixt
5145	5147			sos. " " bai sos.	2120	631	5146
500	854	1520	104	pl. " " Ferăstr ↑	2115	625	1020
507	859	1527	109	Roșul h	2110	620	1015
514		1534	111	Căndreni			1007
525		1544	113	Coșna h			956
607		1620	120	Poiana Stampei			925
616		1629	122	Dorna Burcut			902
639	Mixt	Mixt		sos. Dornișoara pl.	Mixt	Mixt	Mixt
659	4229	4231	130	pl. Dorna Mică sos.	4233	4235	1930
715	4234	4236	137	Săndroaia h ↑	827	827	1851
				Piatra h	810	4232	1835
850		1830	142	Măgura h	742		1801
906		1846	145	Tihuța h	727		1746
920		1859	148	Cărare h	713		1732
934		1912	151	Cicereah	659		1718
945		1922	153	Valea Străjii h	648		1707
956		1932	155	Mureșenii Bărgăului	633		1652
1012		1948	158	Turiac h	616		1635
1025		2001	161	Măcaz h	602		1621
1034		2010	163	sos. Tiha Bărgăului pl.	533		1612
1049		2024	166	pl. Prundul Bărgăului sos.	520		1556
1104		2038	169	" Borgo Suseni 30 "	505		1541
1120		2053	171	sos. Bistrița 30 pl.	451		1512
1133		2106	175	" Dej 30 "	445		1506
1150		2115	176		440		1501
1156		2122	176		430		1452
1205		2131	178				
1520	250						1300
1835	550						615

= Burdujeni—Vatra Dornei. ⊙ Cernăuți—Vatra Dornei. *Se vor pune în circ cu avize special.

Mixt	Mixt	Km	118	Mixt	Mixt
5151	5153		Vama-Moldovița Ferăstrău	5152	5154
6 ⁰⁰	15 ⁴⁵		pl. Vama 117 sos.	11 ³⁰	22 ³⁰
624	16 ⁰⁹	5	Deia h ↑	11 ⁰⁷	22 ⁰⁷
		6	Km. 5+200		
637	1622	7	Frumosul h		
704	1649	10	Dragoșă	10 ⁵⁴	21 ⁵⁴
723	17 ⁰⁸	13	Valea Stănei	10 ³⁵	21 ³⁵
738	17 ²⁸	16	Vatra Moldoviței h	10 ⁰⁶	21 ⁰⁶
800	1745	19	Moldovița	9 ⁵¹	20 ⁵¹
805	1750	20	sos. Moldovița Ferăstr. pl.	9 ³⁰	20 ³⁰
				9 ²⁰	20 ²⁰

Mixt	Mixt	Km	119	Mixt	Mixt
5155	5157		Capul Satului - Fundul M.	5156	5158
415	1315		pl. Capul Satului 117 sos.	7 ⁴³	17 ⁴⁵
428	1327	4	Cămpulung B. ↑	7 ²³	17 ³⁵
439	1338	8	Sadova h	7 ¹¹	17 ²²
448	1347		sos. Pojorâta 117 pl.	7 ⁰¹	17 ¹²
458	1423	11	Fundul Moldovei Ramificație ↑	6 ⁵²	16 ³²
503	1428	12	Handal h	6 ⁴⁸	16 ²⁸
523	1448	16	sos. Fundul Moldovei pl.	6 ²⁸	16 ⁰⁸
530	1455	18		6 ²⁰	16 ⁰⁰

Mixt	Mixt	Mixt	Mixt	Mixt	Km	120	Mixt	Mixt	Mixt	Mixt	Mixt
5167	5163	5159	5165	5161		Dornești - Seletin	5168	5160	5164	5162	5166
250	641	955	2005	2220		pl. Dornești ×102 sos.	420	740	920	1900	2155
314	720	1019	2029	2244	6	Plop h	358	719	858	1849	2133
325	731	1030	2040	2256	8	Rădăuți (Piața Unirei)	348	710	838	1830	2123
330	735	1035	2045	2301	8	sos. Rădăuți pl.	340	704	830	1824	2115
		1040		2311	9	pl. Horodnicul h sos.		701		1816	
		1055		2326	14	Gălănești ↑		647		1802	
		1117		2351	20	Vicovul de jos		631		1746	
		1134		008	26	Vicovul de sus		615		1730	
		1145		019	29	Bivolăria h		606		1720	
		1156		030	32	sos. Gura Putnei 121 pl.		555		1709	
		1205		039	34	pl. Straja Ferăstrău h sos.		546		1700	
		1220		059	37	Straja h ↑		536		1644	
		1230		109	42	Falcău		528		1636	
		1247		126	47	sos. Brodina pl.		515		1623	
		1306		145	50	pl. Sadău h sos.		459		1607	
		1316		155	52	Paltin h ↑		447		1555	
		1350		235	56	Nisipitu		427		1520	
		1403		248	59	Ulmi h		415		1510	
		1419		304	63	Rusca h		359		1455	
		1448		334	66	sos. Seletin pl.		343		1440	
		1504		350	71			318		1416	
		1520		406				302		1401	
		1540		426				240		1340	

Mixt	Mixt	Km	121	Mixt	Mixt
5169	5171		Gura Putnei—Putna	5170	5172
1 ¹⁰	12 ⁴⁰		pl. Gura Putnei 120 sos.	5 ¹⁵	16 ³⁰
1 ³⁰	13 ⁰⁰	6	sos. Putna pl.	5 ⁰⁰	16 ¹⁵

* Se vor pune în circulație cu avize speciale.

Mixt	Mixt	Mixt	Km		Mixt	Mixt	Mixt
5177	5479	5173		123	5174	5480	5178
1818	1315	1818		Adâncata - Berh. pe Siret	5175		
2320				pl. București 102	sos.	1800	705
827				" Cernăuți 122	"	855	2113 1116
10 ³⁰	15 ¹⁰	20 ³⁰		pl. Adâncata X	sos.	7 ¹⁰	19 ⁰⁰ 10 ⁰⁰
10 ⁴³	15 ²⁴	20 ⁴⁴	5	↓ Prisăcăreni h	↑	6 ⁵⁷	18 ⁴⁷ 9 ⁴⁰
10 ⁵⁰	15 ³¹	20 ⁵¹	9	sos. Carapciul pe Siret	pl.	6 ⁴⁰	18 ³⁰ 9 ⁴²
12 ⁰⁰	16 ³⁵	22 ¹⁵		sos. Ciudei 124	pl.	5 ²⁰	17 ¹⁵
11 ⁰⁵	16 ⁰¹	21 ⁰⁵		pl. Carapciul pe Siret	sos.	6 ³⁵	18 ²⁰ 9 ²⁶
11 ¹⁵	16 ¹²	21 ¹⁵	13	↓ Ropcea h	↑	6 ²⁶	18 ¹¹ 9 ¹⁷
11 ³⁰	16 ²⁸	21 ³⁰		sos. Storonijet	pl.	6 ¹⁰	17 ⁵⁵ 9 ⁰⁰
11 ⁴⁵	17 ³³	21 ⁴⁵	20	pl. Panca h	sos.	5 ⁵⁹	17 ³² 7 ⁵⁸
12 ⁰¹	17 ⁴⁹	22 ⁰¹	26	↓ Tisăuți h	↑	5 ⁴⁴	17 ¹⁷ 7 ⁴³
12 ¹⁰	17 ⁵⁸	22 ¹⁰	30	pl. Slobozia Comărăștilor	sos.	5 ³⁴	17 ⁰⁸ 7 ³⁴
12 ¹⁹	18 ⁰⁷	22 ¹⁹	32	Jadova Nouă h		5 ²⁶	17 ⁰⁰ 7 ²⁶
12 ²⁸	18 ¹⁸	22 ²⁸	36	Flondor		5 ¹⁶	16 ⁵⁰ 7 ¹⁶
12 ³⁹	18 ³⁷	22 ³⁹	40	Lucavățul de jos h		5 ⁰⁶	16 ⁴⁰ 7 ⁰⁵
12 ⁵⁰	18 ⁴⁸	22 ⁵⁰	46	↓ Lucavăț	pl.	4 ⁵⁴	16 ²⁴ 6 ⁴²
13 ⁰³	19 ¹⁶	23 ⁰³	50	sos. Berhomet pe Siret	pl.	4 ⁴⁵	16 ¹⁵ 6 ³³
13 ¹⁵	19 ³⁰	23 ¹⁵	54			4 ³⁰	16 ⁰⁰ 5 ⁵⁰

= Cernăuți-Berhomet pe Siret.

Mixt	Mixt	Km		Mixt	Mixt
5183	5185		125	5184	5186
			Ciudei-Cosciuia		
10 ³⁰	20 ³⁰		pl. Adâncata 124	sos.	6 ⁴⁵ 19 ⁰⁰
12 ¹⁵	22 ⁴⁰		pl. Ciudei	sos.	5 ⁰⁰ 17 ⁰⁰
12 ⁴²	23 ⁰⁷	7	↓ Mândra h	↑	4 ³⁵ 16 ³⁵
13 ⁰³	23 ²⁸	11	Davideni h		4 ¹⁷ 16 ¹⁷
13 ³⁸	0 ¹³	15	Bănila pe Siret		4 ⁰⁰ 16 ⁰⁰
14 ⁰¹	0 ³⁶	19	Laureanca h		3 ¹¹ 15 ²¹
14 ¹¹	0 ⁴⁶	20	Socolița h		3 ⁰⁰ 15 ¹⁰
14 ¹⁹	0 ⁵⁴	21	Helgea h		2 ⁵² 15 ⁰²
14 ³⁰	1 ⁰⁵	23	sos. Cosciuia	pl.	2 ⁴⁰ 14 ⁵⁰

Mixt	Mixt	Km		Mixt	Mixt
5199	5201		126	5200	5202
			Lujeni-Vrânceni-Schit		
20 ³⁰	8 ⁰⁰		pl. București 101. 102.	sos.	9 ²⁰
10 ⁰⁰	19 ⁵⁰		" Cernăuți 102	"	8 ⁵⁰ 19 ⁰⁵
10 ⁵³	20 ³⁶		pl. Lujeni	sos.	7 ⁴⁰ 18 ¹¹
11 ¹⁰	20 ⁵³	6	↓ Viteliuca h	↑	7 ²⁶ 17 ⁵⁷
11 ¹⁸	21 ⁰¹	8	Hurmuzachi h		7 ¹⁹ 17 ⁵⁰
11 ³⁷	21 ²⁰	11	Coțmani		7 ¹¹ 17 ⁴²
11 ⁴⁹	21 ³²	15	↓ Alexandru cel Bun	pl.	6 ⁴⁶ 17 ¹¹
12 ⁰⁹	21 ⁵²	23	sos. Vrânceni	pl.	6 ²⁷ 16 ⁵²
13 ³⁰	23 ⁰⁰		sos. Iurcăuți 127	pl.	5 ¹⁵ 15 ²⁰
12 ²⁴	22 ⁰⁵		pl. Vrânceni	sos.	6 ¹² 16 ³²
12 ⁴¹	22 ²²	29	↓ Chișălău h	↑	5 ⁵⁸ 16 ¹⁸
13 ¹⁰	22 ⁵⁰	34	Stefănești		5 ⁴³ 16 ⁰³
13 ²³	23 ⁰³	38	↓ Prilipce h	pl.	5 ¹⁶ 15 ³⁶
13 ³⁵	23 ¹⁵	42	sos. Schit	pl.	5 ⁰⁰ 15 ²⁰

= Cernăuți-Schit.

Mixt	Mixt	Mixt	Km		Mixt	Mixt	Mixt
5180	5482	5184		124	5179	5481	5183
				Carapc. pe Sir.-ciudei			
15 ⁰⁰	18 ¹⁵			pl. Carapciul pe Siret	sos.	6 ¹⁵	18 ¹⁵
6 ⁰¹	14 ⁴⁶	18 ⁰¹		↑ Cupca h	↑	6 ⁰¹	14 ⁴⁶ 18 ⁰¹
5 ⁴⁷	14 ³²	17 ⁴⁷		pl. Pătrăuți pe Siret	sos.	5 ⁴⁷	14 ³² 17 ⁴⁷
5 ³³	14 ¹³	17 ²⁸		↓ Igești h	pl.	5 ³³	14 ¹³ 17 ²⁸
5 ²⁰	14 ⁰⁰	17 ¹⁵		sos. Ciudei 125	pl.	5 ²⁰	14 ⁰⁰ 17 ¹⁵
11 ⁰⁰	15 ²⁰	21 ²⁰		pl. Carapciul pe Siret	sos.	6 ⁰⁵	16 ²⁰
11 ¹⁷	15 ³³	21 ³⁰		↑ Cincău	↑	5 ⁵²	16 ⁰⁷
11 ³⁶	16 ⁰⁷	21 ³³		pl. Zastavna	sos.	5 ³⁵	15 ⁴⁶
11 ⁴⁶	16 ²¹	22 ⁰³		↓ Iurcăuți	pl.	5 ¹⁵	15 ²⁰
12 ⁰⁰	16 ³⁵	22 ¹⁵					

Mixt	Mixt	Km		Mixt	Mixt
5207	5209		127	5208	5210
			Vrânceni-Iurcăuți		
12 ³⁰	22 ¹⁰		pl. Vrânceni 126	sos.	6 ⁰⁵ 16 ²⁰
12 ⁴⁹	22 ²⁶		↓ Cincău	↑	5 ⁵² 16 ⁰⁷
13 ¹⁹	22 ⁴⁹		pl. Zastavna	sos.	5 ³⁵ 15 ⁴⁶
13 ³⁰	23 ⁰⁰		↓ Iurcăuți	pl.	5 ¹⁵ 15 ²⁰

Mixt	Mixt	Km		Mixt	Mixt
5205	5213		128	5214	5206
			Gr. Ghica Vodă-Vijnița		
17 ¹⁰	8 ⁰⁰		pl. București 102	sos.	18 ⁰⁰
7 ²⁵	17 ⁵⁵		" Cernăuți 102	"	9 ⁴⁵ 20 ⁰⁵
8 ⁴⁵	19 ³⁰		pl. Grigore Ghica Vodă X	sos.	7 ³⁵ 18 ²⁵
8 ⁵⁴	19 ³⁹	3	↓ Nepolacăuții Noi h	↑	7 ²⁸ 18 ¹⁸
9 ¹⁵	19 ⁵⁸	7	Bărbești		7 ¹² 18 ⁰¹
9 ²⁵	20 ⁰⁸	8	Ciartoria h		6 ⁵⁸ 17 ⁴⁵
9 ⁵⁵	20 ³³	13	Vascăuți		6 ⁴⁶ 17 ³³
10 ¹⁷	20 ⁵⁵	21	Slobozia Bănilii h		6 ¹² 16 ⁵¹
10 ⁴⁹	21 ¹⁴	26	Bănila pe Ceremuș		5 ⁵⁵ 16 ³⁷
11 ⁰⁸	21 ³³	32	Milie h		5 ³⁵ 16 ¹⁵
11 ²⁵	21 ⁵⁰	37	Ispas h		5 ²¹ 16 ⁰¹
11 ⁴⁵	22 ¹⁰	44	sos. Vijnița	pl.	5 ⁰⁰ 15 ⁴⁰

= Cernăuți-Vijnița.

Pers.	Pers.	Pers.	Km		Pers.	Pers.	Pers.
815	817	819		129	816	818	820
				Galați-Bârlad			
	0 ¹⁰	—	17 ²⁵	p.. București 103.101	sos.	13 ⁵⁵	23 ⁴⁵ 5 ⁴⁵
	7 ³⁰	12 ⁰⁰	20 ³⁰	pl. Galați X 20, 130	sos.	6 ⁵⁵	15 ⁴⁵ 22 ²⁴
	7 ⁵⁰	13 ¹¹	20 ⁵²	↓ Tulucești	↑	6 ³⁸	15 ²⁷ 22 ⁰⁶
	7 ⁵⁹	13 ²⁰	21 ⁰¹	Șivița h		6 ²⁸	15 ¹⁷ 21 ⁵⁶
	8 ⁰⁹	13 ³⁰	21 ¹²	Frumușița		6 ¹⁹	15 ⁰⁸ 21 ⁴⁷
	8 ¹⁸	13 ³⁹	21 ²¹	Stoicani h		6 ¹⁰	14 ⁵⁸ 21 ³⁷
	8 ³²	13 ⁵³	21 ³⁴	Foltești		6 ⁰³	14 ⁵⁰ 21 ²⁹
	8 ⁴²	14 ⁰³	21 ⁵¹	Chiraftei h		5 ⁵⁰	14 ³⁵ 21 ¹⁴
	8 ⁴⁹	14 ¹⁰	22 ⁰⁰	Fărtănești h		5 ⁴⁴	14 ²⁸ 21 ⁰⁷
	8 ⁵⁸	14 ²²	22 ¹²	Maria Doamna		5 ³⁷	14 ²¹ 21 ⁰⁰
	9 ¹⁰	14 ³⁴	22 ¹⁹	Lascar Catargiu		5 ²⁶	14 ⁰⁹ 20 ⁴⁸
	9 ¹⁷	14 ⁴¹	22 ²²	Moscu h		5 ¹⁸	14 ⁰¹ 20 ⁴⁰
	9 ³⁰	14 ⁵⁴	22 ³²	Fulgerești		5 ⁰⁸	13 ⁵⁰ 20 ²⁹
	9 ⁴⁸	15 ¹³	22 ⁵⁰	Ghibărteni		4 ⁵⁷	13 ³⁷ 20 ¹⁷
	10 ⁰¹	15 ²⁵	23 ⁰¹	sos. Berești	pl.	4 ⁴³	13 ²¹ 20 ⁰¹
	10 ⁰⁴	15 ²⁹	23 ⁰⁵	↓ Talașmani	↑	4 ⁴¹	13 ¹⁸ 19 ⁵⁸
	10 ¹⁸	15 ⁴³	23 ¹⁹	Docăneasa		4 ³¹	13 ⁰⁷ 19 ⁴⁸
	10 ²⁸	15 ⁵³	23 ²⁹	Balăbănești		4 ²¹	12 ⁵⁵ 19 ³⁷
	10 ⁴²	16 ⁰⁷	23 ⁴³	Grișița h		4 ⁰⁹	12 ⁴¹ 19 ²⁴
	10 ⁵⁰	16 ¹⁵	23 ⁵¹	↓ Bârlad X	pl.	4 ⁰¹	12 ³² 19 ¹⁶
	11 ⁰⁰	16 ²⁵	0 ⁰¹ 11 ⁰	sos. Iași 104	pl.	3 ⁵⁰	12 ²¹ 19 ⁰⁵

BUCUREȘTI GRAND HOTEL CAL.VICTORIEI 11.
RENDAVAT 250 CAMERE CU APA CALDA SI RECE PERMANENTA
CAMERE CU BAI INCALZIRE CENTRALA TELEFONE IN CAMERE
LIFT SAFES SALON DE COAFAT PENTRU DOAMNE SI DOMNI

FIȚI ATENȚI
LA ANUNȚURILE
DIN ACEST MERS AL TRENURILOR!

Pers. 719 722	Pers. 723	Pers. 725	Km	135 Vasile Lupu-Ocnița B.-Cernăuți	Pers. 721 720	Pers. 724	Pers. 726
19 ³⁵ 4 ¹⁵	22 ³⁵ 10 ⁰⁰ 7 ⁵⁰	8 ²⁵ 2 ⁵⁰ 19 ⁴⁰		pl. București 104 sos. " Iași 104 " " Chișinău 104 "	8 ³⁵ 23 ³² 0 ³⁰	23 ⁴⁵ 10 ¹³ 12 ¹⁷	7 ⁴⁰ 17 ⁴⁸ 20 ¹⁹
=1 6 ¹⁷ 6 ³⁵ 6 ⁴⁷ 7 ⁰⁰ 7 ¹⁸ 7 ³² 7 ⁴⁷ 7 ⁵⁰ 8 ¹⁴ 8 ³⁴ 8 ⁴⁷	=2 11 ²⁰ 11 ³⁸ 11 ⁵¹ 12 ⁰⁴ 12 ²³ 12 ³⁸ 12 ⁵⁴ 13 ⁰⁶ 13 ²¹ 13 ⁴² 13 ⁵⁵	=2 23 ³¹ 23 ⁵⁰ 0 ⁰⁴ 0 ¹⁷ 0 ³⁵ 0 ⁴⁹ 1 ⁰⁴ 1 ¹⁶ 1 ³² 1 ⁵³ 2 ⁰⁶		pl. Vasile Lupu X sos. Petrești h ↑ Buciumeni ↑ Stolniceni h ↑ Scumpia ↑ Fălești ↑ Cătrânic ↑ Hătmanul Arbore h ↑ Răuțel ↑ Pământeni ↓ Bălți X pl.	=1 21 ⁵¹ 21 ³³ 21 ¹⁹ 21 ⁰⁶ 20 ⁵³ 20 ³⁴ 20 ¹⁹ 20 ⁰⁶ 19 ⁵¹ 19 ³⁵ 19 ¹⁵	=2 9 ²⁴ 9 ⁰⁶ 8 ⁵³ 8 ⁴⁰ 8 ²⁶ 8 ⁰⁶ 7 ⁴⁸ 7 ³² 7 ¹⁷ 7 ⁰¹ 6 ⁴⁰	=2 16 ⁴⁰ 16 ²² 16 ⁰⁸ 15 ⁵⁵ 15 ⁴¹ 15 ²⁴ 15 ⁰⁷ 14 ⁵³ 14 ³⁸ 14 ²² 14 ⁰⁰
13 ³²	21 ³⁰			sos. Mateuți 136 pl.	14 ¹⁰		5 ⁵⁵
9 ⁰¹ 9 ¹⁷ 9 ³⁷ 9 ⁵⁸ 10 ¹⁷ 10 ³³ 10 ⁵⁴ 11 ¹¹ 11 ²⁴ 11 ⁴¹ 11 ⁵³ 12 ¹⁶ 12 ³⁹ 13 ⁰¹ 13 ²⁴ 13 ⁴⁸ 14 ⁰³ 14 ¹³ 14 ⁴⁵ 15 ⁰⁷ 15 ²⁸ 15 ⁴⁴ 16 ⁰⁵ 16 ²⁵ 16 ³¹ 16 ³⁸ 16 ⁴⁷ 16 ⁵⁹ 17 ¹⁷ 17 ³³ 17 ⁴⁰ 17 ⁵⁰ 17 ⁵⁵	14 ⁴⁰ 15 ⁰³ 15 ³¹ 16 ²⁰ 16 ⁴⁶ 17 ²⁵ 18 ¹¹ 18 ³⁶ 18 ⁵⁶ 19 ²⁰ 0 ⁰⁷ 0 ³⁰ 0 ⁵³ 1 ¹⁵ 1 ³⁸ 2 ⁰² 2 ¹⁷ 2 ²⁷ 3 ⁰⁰ 3 ²⁴ 3 ⁴⁷ 4 ⁰³ 4 ²⁴ 4 ⁴⁴ 4 ⁵⁴ 5 ⁰¹ 5 ¹⁰ 5 ²² 5 ⁴⁰ 5 ⁵⁶ 6 ⁰³ 6 ⁰⁵ 6 ¹⁰	21 ⁰⁵ 21 ²² 21 ⁴³ 22 ⁰⁸ 22 ²⁷ 22 ⁴⁴ 23 ⁰⁸ 23 ²⁵ 23 ³⁸ 23 ⁵⁵ 0 ⁰⁷ 0 ³⁰ 0 ⁵³ 1 ¹⁵ 1 ³⁸ 2 ⁰² 2 ¹⁷ 2 ²⁷ 3 ⁰⁰ 3 ²⁴ 3 ⁴⁷ 4 ⁰³ 4 ²⁴ 4 ⁴⁴ 4 ⁵⁴ 5 ⁰¹ 5 ¹⁰ 5 ²² 5 ⁴⁰ 5 ⁵⁶ 6 ⁰³ 6 ⁰⁵ 6 ¹⁰		pl. Bălți sos. Pelinei ↑ Sofia h ↑ Drochia ↑ Ghezdița h ↑ Târnova ↑ Dondușani ↑ Rujnița h ↓ Grinăuți ↓ Lipnic X 137 pl. Secureni ↑ Româncăuți ↑ Văscăuți ↑ Ianăuți ↓ Burdiuc h ↓ Larga B. pl. Medveja h ↑ Lipcani ↑ Criva h ↑ Mămăliga ↓ Vancicăuți ↓ Sulița Nouă pl. Sulița Nouă h ↑ Lehăceni Tăutului h ↑ Boian ↑ Mahala ↓ Sadagura ↓ Moșii pl. Cernăuți 95,109,106 pl.	18 ⁵⁶ 18 ⁴² 18 ²³ 18 ⁰⁷ 17 ⁴² 17 ²⁶ 17 ⁰⁹ 16 ⁵⁰ 16 ³⁸ 16 ²⁰ 16 ¹⁰ 15 ⁴⁹ 15 ²⁷ 15 ⁰⁶ 14 ⁴⁴ 14 ²⁰ 14 ⁰⁴ 13 ⁵⁴ 13 ³⁹ 13 ⁰⁸ 12 ³⁶ 12 ²¹ 12 ⁰⁰ 11 ³⁸ 11 ²⁸ 11 ²² 11 ¹³ 11 ⁰² 10 ⁴³ 10 ²⁸ 10 ¹⁹ 10 ¹⁵ 10 ¹⁰	8 ⁴⁵ 8 ³¹ 8 ¹⁰ 7 ⁵⁴ 7 ²⁸ 7 ¹² 6 ⁵⁴ 6 ³³ 6 ²¹ 6 ⁰² 5 ⁵⁰ 5 ²⁹ 5 ⁰⁶ 4 ⁴⁴ 4 ²¹ 3 ⁵⁶ 3 ⁴⁰ 3 ²⁹ 3 ¹⁴ 2 ⁴² 2 ¹² 1 ⁵⁶ 1 ³⁵ 1 ¹³ 1 ⁰³ 0 ⁵⁷ 0 ⁴⁸ 0 ³⁷ 0 ¹⁷ 0 ⁰² 23 ⁵³ 23 ⁵⁰ 23 ⁴⁵	
23 ⁰⁰ 23 ¹⁵	8 ¹⁵ 11 ⁴⁵ 13 ³⁰ 13 ³⁵			sos. Ghirgore Gh. Vodă 102 pl. " Vijnța 128 " " Iurecăuți 127 " " Schit 126 "	8 ⁵⁰ 5 ⁰⁰ 5 ¹⁵ 5 ⁰⁰	19 ²⁰ 15 ⁴⁰ 15 ²⁰ 15 ²⁰	

=1 Iași—Cernăuți. ① Bălți—Chișinău. =2 Bălți—Iași.

Pers. 731	Mixt 7103	Km	136 Bălți Mateuți	Pers. 732	Mixt 7104
23 ⁴⁵ 6 ⁰² 4 ¹⁵	9 ²⁵ 10 ⁰⁰ 7 ⁵⁰		pl. Cerneuți 135 sos. " Lipnic 135 " " Iași 135 " " Chișinău 135 "	6 ¹⁰ 19 ²⁰ 17 ⁴⁸ 20 ¹⁹	23 ⁵⁵ 23 ³³ 0 ⁷⁰
9 ⁰⁰ 9 ²² 9 ⁵¹ 10 ¹⁹ 10 ³⁶ 10 ⁵³ 11 ¹⁵ 11 ⁴⁴ 11 ⁵⁷ 12 ¹⁵ 12 ⁵² 13 ⁰⁸ 13 ²⁰ 13 ²⁴ 13 ³²	14 ²⁰ 14 ⁵¹ 15 ²⁸ 16 ⁰⁶ 16 ³¹ 16 ⁵⁸ 17 ⁴² 18 ³⁴ 18 ⁵⁰ 19 ¹⁷ 20 ²⁵ 20 ⁵⁴ 21 ⁰⁸ 21 ²⁰ 21 ³⁰	11 26 32 41 49 58 84 80 88 104 112 118 122	pl. Bălți X sos. Alexandreni ↑ Mărculești B. ↑ Florești ↑ Ghindești h ↑ Țara ↑ Rogojeni ↑ Unchitești ↑ Cusilovca h ↑ Cobălnia ↓ Șoldănești ↓ Lipcenii h ↓ Mateuți pl. Rezina pl.	13 ¹⁵ 12 ⁴⁶ 12 ¹¹ 11 ⁵⁰ 11 ¹³ 10 ⁵⁴ 10 ³⁰ 9 ⁴⁴ 9 ¹⁵ 8 ⁵⁶ 8 ⁰⁴ 7 ⁰³ 6 ³⁷ 6 ⁰⁶ 5 ⁵⁵	18 ⁴⁵ 18 ²⁴ 17 ⁵⁵ 17 ³⁹ 17 ¹⁴ 16 ⁵⁹ 16 ⁴⁰ 16 ⁰⁸ 15 ⁵⁴ 15 ³⁸ 15 ⁰⁵ 14 ³⁵ 14 ²² 14 ¹⁹ 14 ¹⁰

Mixt 7105	Mixt 7107	Km	137 Lipnic—Atachi	Mixt 7106	Mixt 7108
8 ⁵⁵ 4 ¹⁵			pl. Bălți 135 sos. " Iași 135 "	18 ⁵⁶ 23 ³²	
6 ¹⁰ 6 ⁴⁵ 7 ⁰⁸ 7 ⁴⁸ 7 ⁵⁰ 8 ¹⁰	13 ⁰⁰ 13 ⁴⁰ 14 ⁰³ 14 ⁴³ 14 ⁴⁵ 15 ⁰⁵	12 20 35 33	pl. Lipnic X sos. B. P. Hașdeu ↑ Naslavcea ↓ Volcineț pl. Atachi h. sos.	11 ³⁰ 10 ⁵² 10 ¹⁶ 9 ²⁵ 8 ³⁵ 8 ¹⁵	20 ¹⁰ 19 ³² 18 ⁵¹ 18 ⁰⁰ 17 ⁵⁰ 17 ³⁰



AMBROSI, FISCHER
& CO
AIUD, JUD. ALBA
Catalog gratis

Birou de ziare
ELEKES
BRAȘOV
Strada Porții 32

Harta rețelei CAILOR FERATE ROMÂNE

(Reproducerea originală)

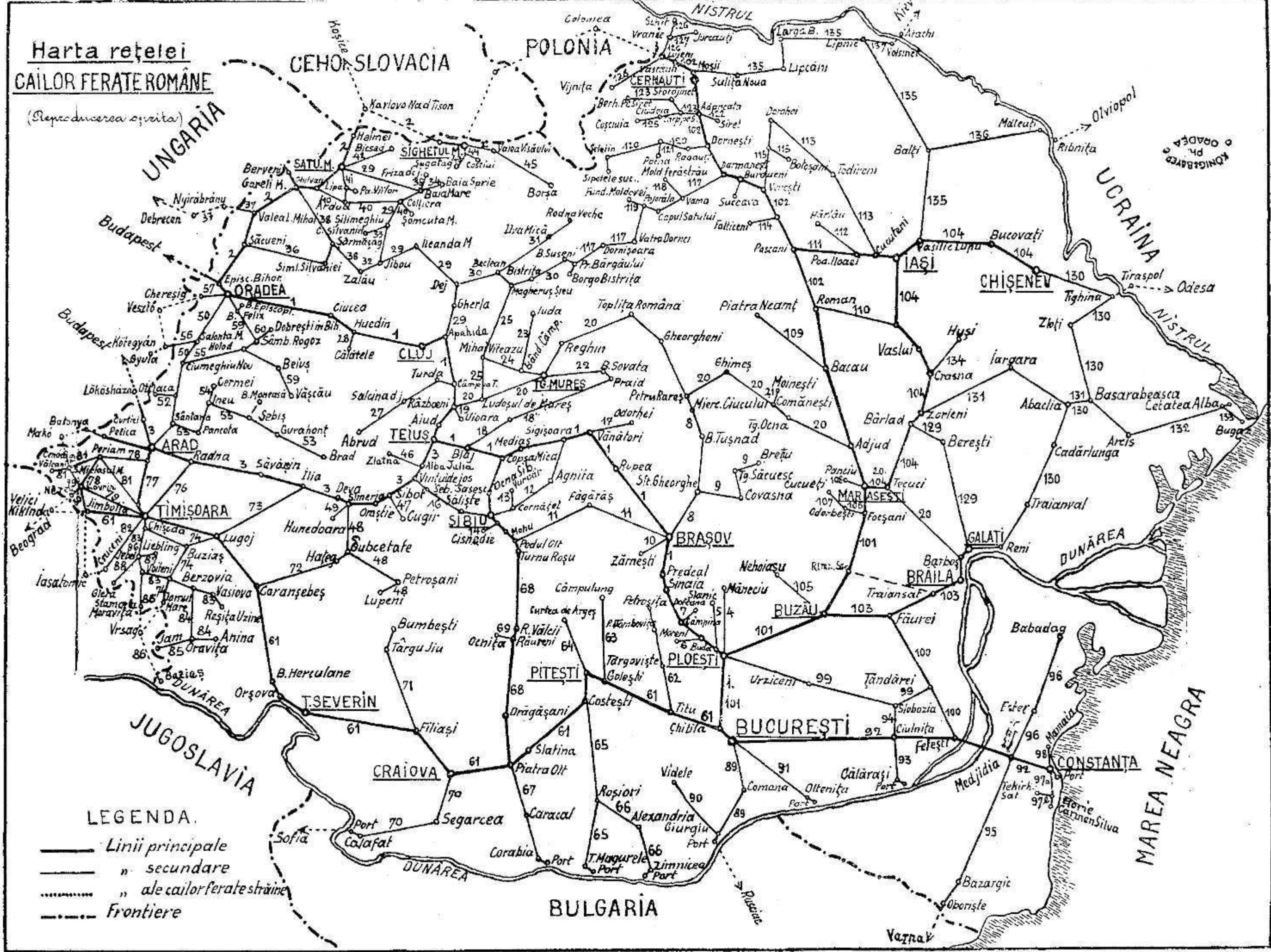

LEGENDA.

- Linii principale
- - - " secundare
- " ale cailor ferate străine
- · - · - Frontiere